

RADØY KOMMUNE
SØKNAD OM
TILKNYTING TIL
OFFENTLEG
LEIDINGSNETT

Skjemaet skal fyllast ut av røyrleggaren som skal utføra arbeidet og sendast i 2 eksemplar til Radøy kommune

Byggjeplass:

Slettevegen 898

Gnr

100

Bnr

8

Fnr

Tomt nr

Eigar av eigedom/sanitæranlegg:

Karen-Lise Røth

Adresse:

Slettevegen 923, 5939 Sletta

Røyrleggjar:

Lindås Rør og Sanitær AS

Adresse:

Bunkvordane 1, 5914 Isdalstø

Vedlegg:

- Situasjonsplan Kjellarplan Etasjeplan Profilar

Meldinga gjeld tilknytning til offentleg:

- Vassleidning Avlaupsleidning Overvassleidning
 for: Bustad Hytte Fjøs Anna

Brutto areal på bygg(a):

ca 80 m²

Normal vassmengd etter "Normalreglementet": _____

Leidningsmaterieill:

Utv. avlaupsleidning

110 PVC - Privat eksist

Innv. avlaupsleidning

110-75 PVC - Privat eksist

Utv. vassleidning

32 mm PE80-PN10 NG

Innv vassleidning

CUI-eksist.

Overvassleidning

Omtrentleg trykk i tilknytningstidspunktet:

Kpa _____ (mvs) _____

Leidningane skal:

- Prøvast Vanleg kontroll

Leidningane er:

- Trykkprøvde Kontrollerte Godkjende

Underskrift byggherre:

Underskrift røyrleggjar:

Karen-Lise Røth

Sletta 1713 2004

Lise Røth

Isdalstø 1713 2004

Når tilknytning til offentleg leidning er utført, sender røyrleggjar kopi av dette skjema til kommunen 20/3-14

Tilknyttinga er føreteke den

Sletta

2513

2004



LINDÅS RØR & SANITÆR
 5914 ISDALSTØ
 TLF. 56 35 71 50
 1713 2513

VILKÅR FOR TILKNYTING TIL OFFENTLEG LEIDNINGSNETT:

Melding om utføring av sanitæranlegg vert godkjent på følgjande vilkår:

1. Røyrleggjar og eigar av sanitæranlegg skal retta seg etter gjeldande sanitærreglement ("Normalreglementet for sanitæranlegg")
2. Arbeidet skal utførast i samsvar med godkjent melding og teikningar av offentleg godkjent røyrleggjar.
3. Det må meldast av for kontroll, **seinast 2 dagar før** arbeidet tek til.
4. Røyrleggjar og eigar må retta seg etter "Forskrifter for vass- og kloakkavgifter" for Radøy kommune vedtekne i kommunestyret 01.01.97, utdrag følgjer vedlagt.
5. Naudsynt overdekking for leidningane er:
80 cm i jord, djupare i fjell, stein og grus.
Ved tilleggsisolering kan minste overdekking reduserast til **50 cm**.
Ved bruk av vassleidning m/el. kabel skal denne vere dekt med **min. 30 cm** jord eller **10 cm** betong.
6. Dersom vanleg driftrykk er lågare enn 0,2 N/m² (2 kg/cm²) eller høgare enn 0,6 N/m² (6 kg/cm²) er det **eigar** sitt ansvar å halda trykkauke eller reduksjonsanlegg.
7. Evt andre vilkår: _____

SKAL FYLLAST UT AV TEKNISK KONTOR

AVGIFTSATSANE VERT:

	Sats:		Dato
Vatn:	Tilknytingsavgift: _____	kr _____	_____
	Årsavgift: _____	kr _____	_____
	Målaravgift pr m ³ _____	kr _____	_____
Kloakk:	Tilknytingsavgift: _____	kr _____	_____
	Årsavgift: _____	kr _____	_____
	Målaravgift pr m ³ _____	kr _____	_____

Teknisk kontor, den _____ 200 _____
Underskrift

SAKSGANG:

Dette skjema skal sendast inn til Radøy kommune utfylt i 2 eksemplar

1 kopi vert returnert røyrleggjar

1 original vert returnert eigar

når melding er godkjent

Teknisk avdeling arkiverer 1 original

Teknisk kontor sender melding til økonomikontoret i Radøy kommune

A. Tilknytingsavgift Straks skjema er registrert, for innkrevjing av avgifta

B. Årsavgift Nybygg når bygget vert teken i bruk (bruksløyve)

Eksisterande bygg straks leidning er tilknytt offentleg nett

Røyrleggjar skal returnera kopi av side 1 til teknisk kontor straks tilknytning til offentleg leidning er utført.

Kontroll skal utførast ved:

- grøfter klar til attfylling
- trykkprøving
- tilleggsisolering
- grunnleidningar

Møter ikkje kontrolløren opp til avtala tid, kan arbeidet halda fram

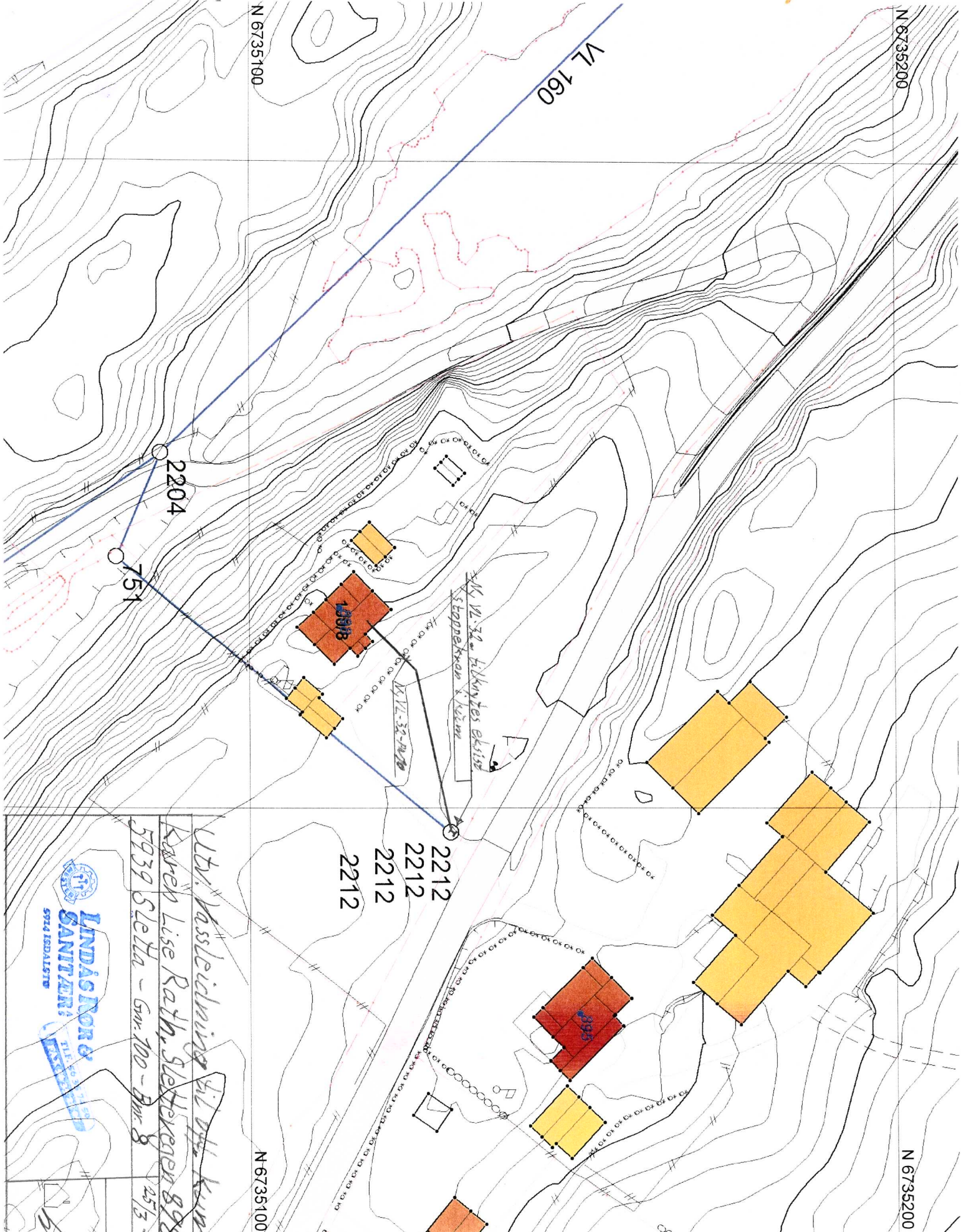

Utr. Passieichning til off. koma
 Kæmp Lise Rath, Slettehøgen 898
 5939 Sletta - Gnr. 100 - Brnr. 8
 25/3 - 14



b.v.

N 6735200

N 6735200

VL 160

N 6735100

N 6735100

2204

751

VL 34 tilknyttet eksisterende
Soppeskolen i Kvern

VL 34-1A/B

2212
2212
2212

Utv. vassleiarving til datter Kvern
Karen Lise Røth, Slethengen 898
5939 Sletha - Gnr. 100 - Bnr. 8
25/3 - 14



611