	RADØY KOMMUNE SØKNAD OM TILKNYTING TIL OFFENTLEG LEIDNINGSNETT		Skjemaet skal fyllast ut av rørleggaren som skal utføra arbeidet og sendast i 2 eksemplar til Radøy kommune	
	Byggjeplass: <u>Olsvollstranda</u>	Gnr <u>74</u>	Bnr <u>55</u>	Fnr
Eigar av eigedom/sanitæranlegg:	Adresse: <u>Norgesboligen v/Anne Kistoffersen Gangstøvegen 51B 5911 Alversund</u>			
Rørleggjar:	Adresse: <u>Stendal VUS AS Blombakken 1 5911 Alversund</u>			
Vedlegg:	<input checked="" type="checkbox"/> Situasjonsplan <input type="checkbox"/> Kjellarplan <input type="checkbox"/> Etasjeplan <input type="checkbox"/> Profilar			
Meldinga gjeld tilknytning til offentleg:	<input checked="" type="checkbox"/> Vassleiding <input checked="" type="checkbox"/> Avlaupsleiding <input type="checkbox"/> Overvassleiding			
for:	<input type="checkbox"/> Bustad <input type="checkbox"/> Hytte <input type="checkbox"/> Fjøs <input checked="" type="checkbox"/> Anna Industribygg			
Brutto areal på bygg(a):	_____ m			
Normal vassmengd etter "Normalreglementet":	_____			
Leidningsmateriell:	Utv. avlaupsleiding	<u>110 pvc</u>	<u>Klt</u>	_____
	Innv. avlaupsleiding	<u>110 pvc</u>	<u>Klt</u>	_____
	Utv. vassleiding	<u>50 pe</u>	<u>NT 10</u>	_____
	Innv. vassleiding	<u>50 pe</u>	<u>NT 10</u>	_____
	Overvassleiding	_____	_____	_____
Omtrentleg trykk i tilknytningstidspunktet:	Kpa _____ (mvs) _____			
Leidningane skal:	<input checked="" type="checkbox"/> Prøvast	<input type="checkbox"/> Vanleg kontroll		
Leidningane er:	<input type="checkbox"/> Trykkprøvde	<input type="checkbox"/> Kontrollerte	<input type="checkbox"/> Godkjende	
Underskrift byggherre:	Underskrift rørleggjar:			
<u>Anne Kistob</u>	<u>Heidi Meland</u>			
<u>22/9 2005</u>	<u>14/9 2005</u>			
Når tilknytning til offentleg leidning er utført, sender rørleggjar kopi av dette skjema til kommunen				
Tilknyttinga er føreteke den	_____ / _____ 200			

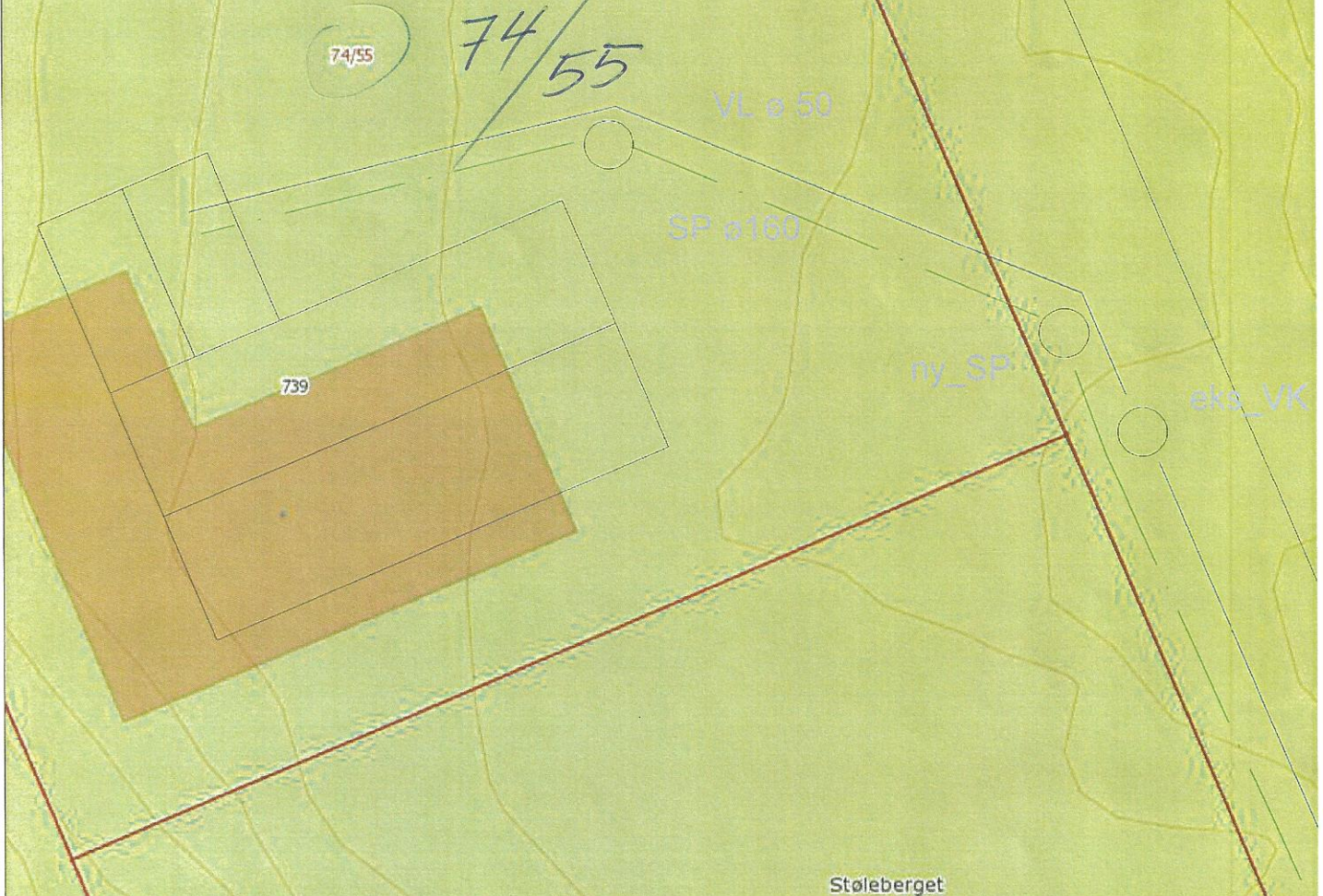

SP ledning forlenges fra eks VK der kommunalt anlegg er avsluttet i dag.
 Det etableres ein ny ø315 kum for SP i veg.
 Det etableres ø50 VL og ø160 SP inn til tomt.
 På tomt etableres ny SP kum samt stoppekran for VL.
 Nye ledninger og kummer måles inn og dokumentasjon sendes kommunen.



Støleberget

Situasjonsplan VA			A3	
Date: 28.08.2014	Konstr: Agepet	Godkjert:	Målestokk: 1:200	PM
Åge Petersen			Etalering for:	Etalset av:
			912	
Forklaring:		Beregning:		

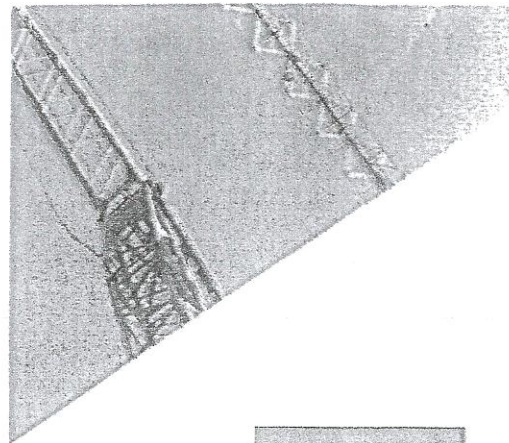
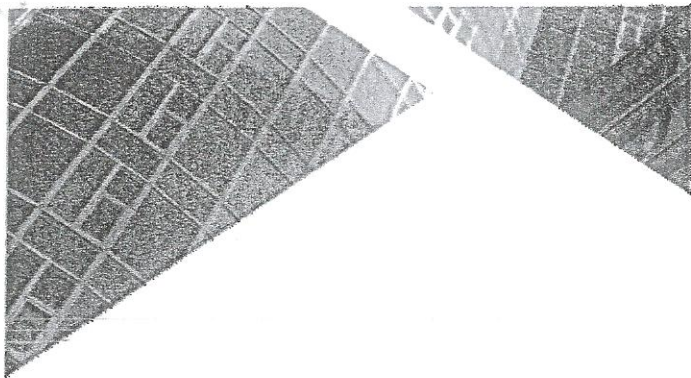

Sentral godkjenning av foretak for ansvarsrett etter plan- og bygningslov



Sentral godkjenning for : **STENDAL VVS AS**

Foretaket, med organisasjonsnummer 980626180, er gitt følgende sentrale godkjenning

i medhold av plan- og bygningsloven av 27. juni 2008 § 22-1 og forskrift om byggesak av 26. mars 2010 nr. 488 (SAK10)

- > Søker i tiltaksklasse 1
- > Prosjektering av Sanitær-, varme- og slukkeinstallasjoner i tiltaksklasse 1
- > Utførelse av Sanitær-, varme- og slukkeinstallasjoner i tiltaksklasse 2

Godkjenningen er gyldig til **22.09.2016**

Godkjenningen er bare gyldig dersom fastsatte gebyr for å inneha sentral godkjenning betales innen fristene. Det gjøres oppmerksom på at sentral godkjenning for ansvarsrett skal trekkes tilbake ved alvorlige eller gjentatte overtredelser av bestemmelser gitt i eller i medhold av plan- og bygningsloven.