



REPRESENTANTSKAPSMØTE

Møtedato: 01.06.16

Sak nr: 10b/16

Sakshandsamar: Roger Fjellsbø

Avfallsmengder 2015

HUSHALD

Fraksjon	2011	%-vis endring	2012	%-vis endring	2013	%-vis endring	2014	%-vis endring	2015
Restavfall hytter	1618	1,9 %	1648	4,9 %	1728	-1,1 %	1709	5,6 %	1805
Restavfall dunkar	2155	23,4 %	2659	9,1 %	2902	4,3 %	3026	-0,2 %	3021
Restavfall gj.vinningsstasj.	3335	0,2 %	3343	1,7 %	3400	-0,5 %	3383	5,9 %	3581
Restavfall V/H rydding	223	73,5 %	387	-14,7 %	330	30,6 %	431	14,6 %	494
Sum restavfall	7331	9,6 %	8037	4,0 %	8360	2,3 %	8549	4,1 %	8901
PPP + drikkekartong	2454	-3,3 %	2374	2,9 %	2443	-5,5 %	2308	-0,6 %	2295
Våtorganisk i biodunk	1156	-2,8 %	1124	10,9 %	1246	-2,2 %	1218	7,7 %	1312
Heimekompostering	611	-8,7 %	558	8,1 %	603	-15,8 %	508	2,0 %	518
Trevyrke	3483	-0,7 %	3458	2,0 %	3528	14,5 %	4041	6,1 %	4286
Metall	888	-1,8 %	872	-7,8 %	804	1,9 %	819	29,1 %	1057
Anna til gjenvinning	1277	-17,4 %	1055	1,4 %	1070	-3,5 %	1033	10,4 %	1140
Sum til gjenvinning	9869	-4,3 %	9441	2,7 %	9694	2,4 %	9927	6,9 %	10608
Avfall til deponi	321	1,9 %	327	-2,8 %	318	16,0 %	369	24,7 %	460
Sum avfall	17521	1,6 %	17805	3,2 %	18372	2,6 %	18845	6,0 %	19969

- Mengda restavfall har auka frå 2014 med 4,1 %. Mengda restavfall i dunkane er på omtrent same nivå, medan dei andre restavfallsfraksjonane har auka litt samanlikna med 2014.
- Mengda avfall til gjenvinning har auka med 6,9%. Dei fraksjonane som har auka mest er trevyrke, metall og anna til gjenvinning. Totalt er auken på ca 680 tonn.
- Den totale avfallsmengda frå hushald og hytter har auka med 6% i forhold til 2014
- Gjenvinningsgraden er på 55,4 %

Avfallsstatistikk kg/innbygger

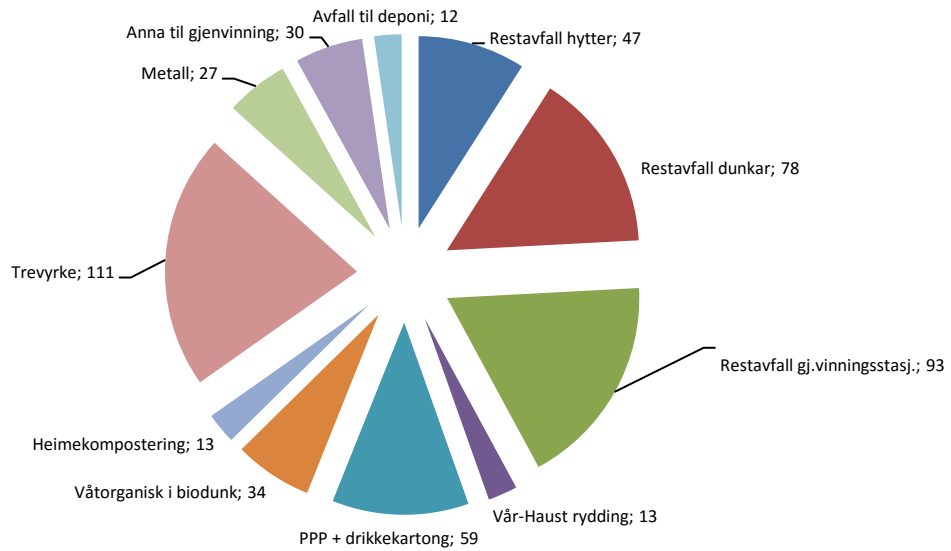

Statistikk 2011 - 2015

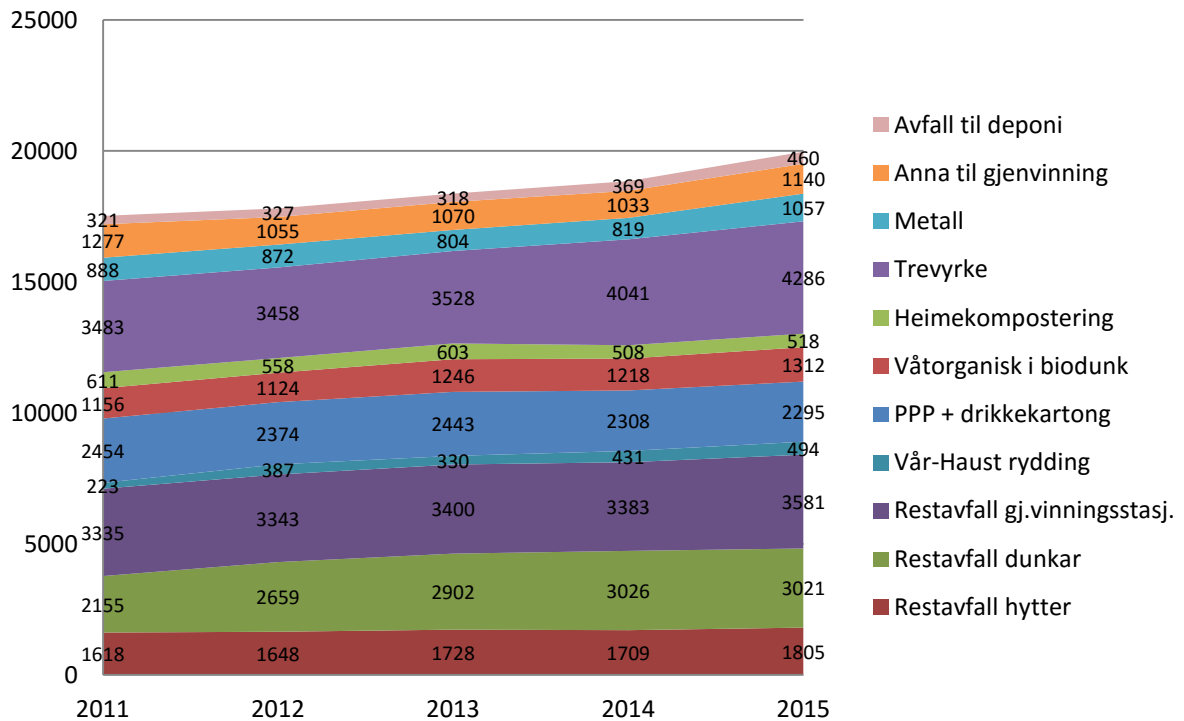

NÆRING

Fraksjon	2011	%-vis endring	2012	%-vis endring	2013	%-vis endring	2014	%-vis endring	2015
Blanda avfall	6071	-16,27 %	5083	-28,89 %	3614	-15,95 %	3038	-24,52 %	2293
Komprimert rest direkte	1141	-20,25 %	910	-11,03 %	810	3,01 %	834	-2,76 %	811
Restavfall komprimatorbil	2637	-7,89 %	2429	-1,23 %	2399	0,66 %	2415	0,04 %	2416
Restavfall / Blanda avfall	9850	-14,48 %	8423	-19,00 %	6823	-7,83 %	6289	-12,23 %	5520
Våtorganisk	697	-10,55 %	623	-15,08 %	529	5,82 %	560	8,21 %	606
Papir/papp/plast	1059	-3,99 %	1017	-21,85 %	795	9,85 %	873	7,67 %	940
Skrapjern/metall	640	16,85 %	748	-19,73 %	600	46,23 %	878	-13,78 %	757
Trevyrke	2930	-4,50 %	2798	-37,84 %	1739	-8,05 %	1599	-26,52 %	1175
Anna til gjenvinning	376	7,34 %	404	7,98 %	436	10,49 %	482	19,09 %	574
Avfall til deponi	15084	68,21 %	25372	23,76 %	31400	54,50 %	48514	-38,67 %	29756
Sum avfall	30636	28,56 %	39385	7,46 %	42323	39,86 %	59195	-33,56 %	39328

Totalt har mengda næringsavfall gått ned med 19 800 tonn i forhold til 2014.

- Mengda restavfall har minka med 750 tonn. Dette skuldast nedgang i mengda blanda avfall til sortering.
- Mengda avfall til deponi har gått ned med 38,7% eller ca 19 000 tonn
- Mengda trevyrke i konteinar og blanda avfall i konteinar er nesten halvert sidan toppen i 2011.

Avfallsstatistikk næring 2015

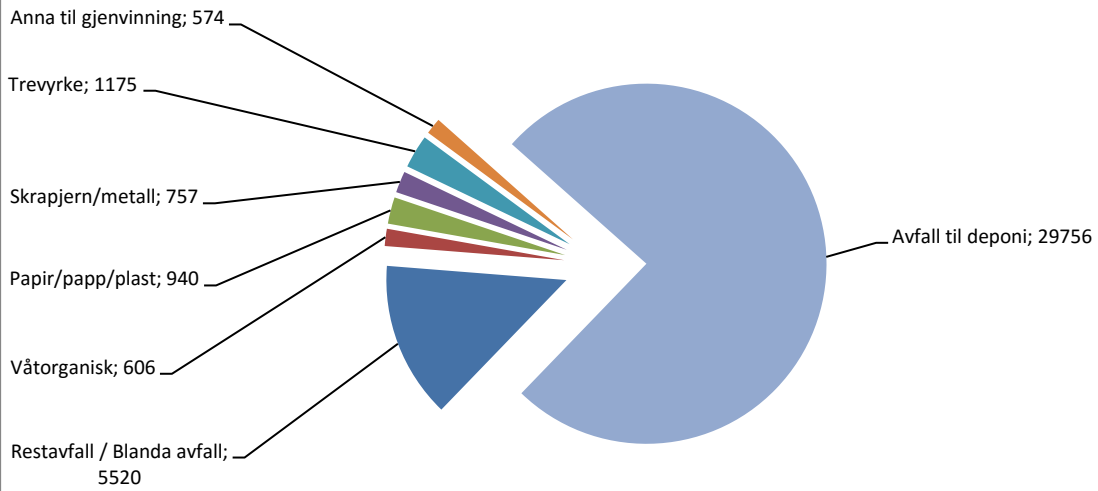

Avfallsstatistikk Næring 2011 - 2015

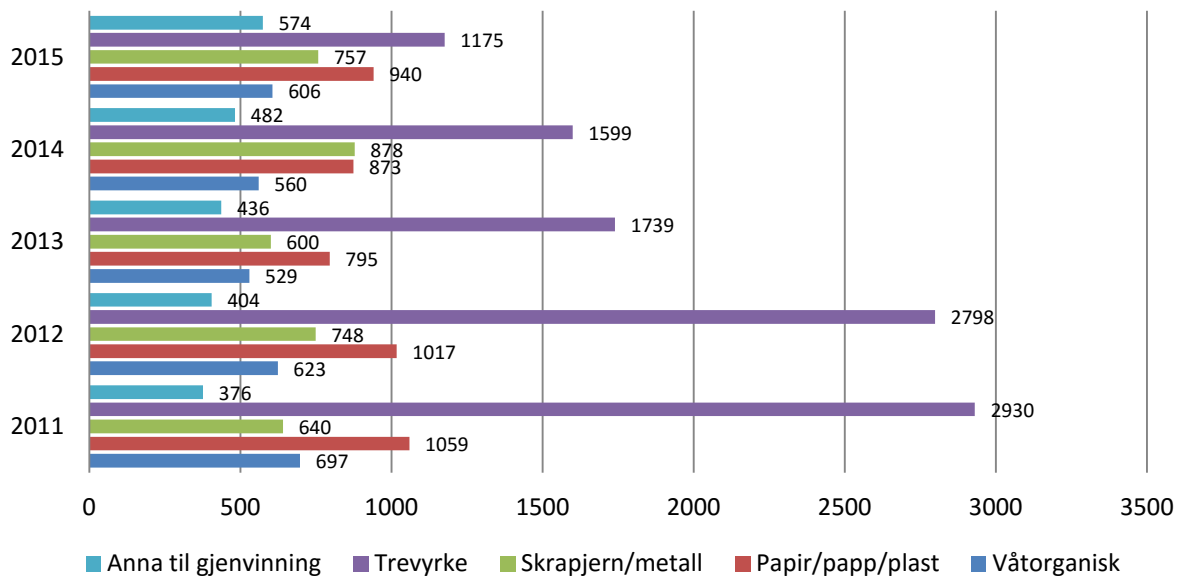

Avfallsstatistikk Næring 2011 - 2015

