

Søknad om ferdigattest

Pbl § 21-10, SAK10 §§ 8-1 og 8-2

Søknaden gjelder							
Eiendom/ byggested	Gnr.	Bnr.	Festestr.	Seksjonsnr.	Bygningsnr.	Bolignr.	Kommune
	25	109					RADØY
	Adresse			Postnr.	Poststed		
	Bøtjørnvegen 122			5937	BØVÅGEN		

Ferdigattest	
Tilfredsstillert tiltaket kravene til ferdigattest?	<input checked="" type="checkbox"/> Ja <input type="checkbox"/> Nei Hvis nei, fyll ut informasjonen nedenfor.
Det gjenstår følgende arbeider av mindre vesentlig betydning som vil bli utført innen 14 dager:	Dato
Type arbeider	
Bekreftelse på at disse arbeidene er utført vil være kommunen i hende innen:	Dato

Oppdatert dokumentasjon	
Er det foretatt ikke søknadspåtlige endringer/justeringer i forhold til tillatelsen?	
<input checked="" type="checkbox"/> Ja <input type="checkbox"/> Nei	Hvis ja, vedlegg oppdatert situasjonsplan, tegninger eller dokumentasjon som viser hva som er utført.

Sluttrapport for avfall		
Sluttrapport av	Dato	vedlegges søknaden
Ansvarlig søker forplikter seg til å påse at sluttrapporten blir ajourført og oppbevart.		Vedlegg nr. K -

Varmesystem			
Energiforsyning		Varmefordeling	
<input checked="" type="checkbox"/> Elektrisitet	<input type="checkbox"/> Sol	<input type="checkbox"/> Vannbåren gulvvarme	<input type="checkbox"/> Ikke relevant
<input checked="" type="checkbox"/> Biobrensel	<input type="checkbox"/> Gass	<input type="checkbox"/> Vannbåren radioator	
<input type="checkbox"/> Varmepumpe - luft	<input type="checkbox"/> Olje/parafin	<input checked="" type="checkbox"/> Elektriske varmekabler	
<input type="checkbox"/> Varmepumpe - berg/sjø	<input type="checkbox"/> Annet	<input type="checkbox"/> Elektriske panelovner	
<input type="checkbox"/> Fjernvarme/spillvarme		<input checked="" type="checkbox"/> Luftoppvarming	
		<input type="checkbox"/> Kamin/ovn/peis	
		<input type="checkbox"/> Annet	

Erklæring	
<input checked="" type="checkbox"/>	Det bekreftes at tilstrekkelig dokumentasjon som grunnlag for driftsfasen er overlevert byggverkets eier

Vedlegg			
Beskrivelse av vedlegg	Gruppe	Nr. fra – til	Ikke relevant
Situasjonsplan, avkjøringsplan	D	1 – 1	<input type="checkbox"/>
Tegninger, plan, snitt, fasade	E	1 – 3	<input type="checkbox"/>
Redegjørelser/kart	F	1 – 1	<input type="checkbox"/>
Gjennomføringsplan	G	1 – 1	<input type="checkbox"/>
Sluttrapport for avfallsplan og miljøsaneringsbeskrivelse	K	-	<input checked="" type="checkbox"/>
Boligspesifikasjon i matrikkelen	H	-	<input checked="" type="checkbox"/>
Uttalelser fra andre offentlige myndigheter	I	-	<input checked="" type="checkbox"/>
Andre vedlegg	Q	1 – 4	<input type="checkbox"/>

Underskrifter			
Ansvarlig søker for tiltaket (for tiltak etter pbl § 20-1)		Tiltakshaver (bare for tiltak uten ansvarlig søker pbl § 20-4)	
Foretak Arkoconsult As		Navn	
Kontaktperson Tom Andre Sivertsen	Telefon 56390003	Mobiltelefon 92297292	Kontaktperson
E-post post@arkoconsult.no			Telefon
Dato 07.07.2016	Underskrift		Mobiltelefon
Gjentas med blokkbokstaver TOM ANDRE SIVERTSEN		Gjentas med blokkbokstaver	

D-1

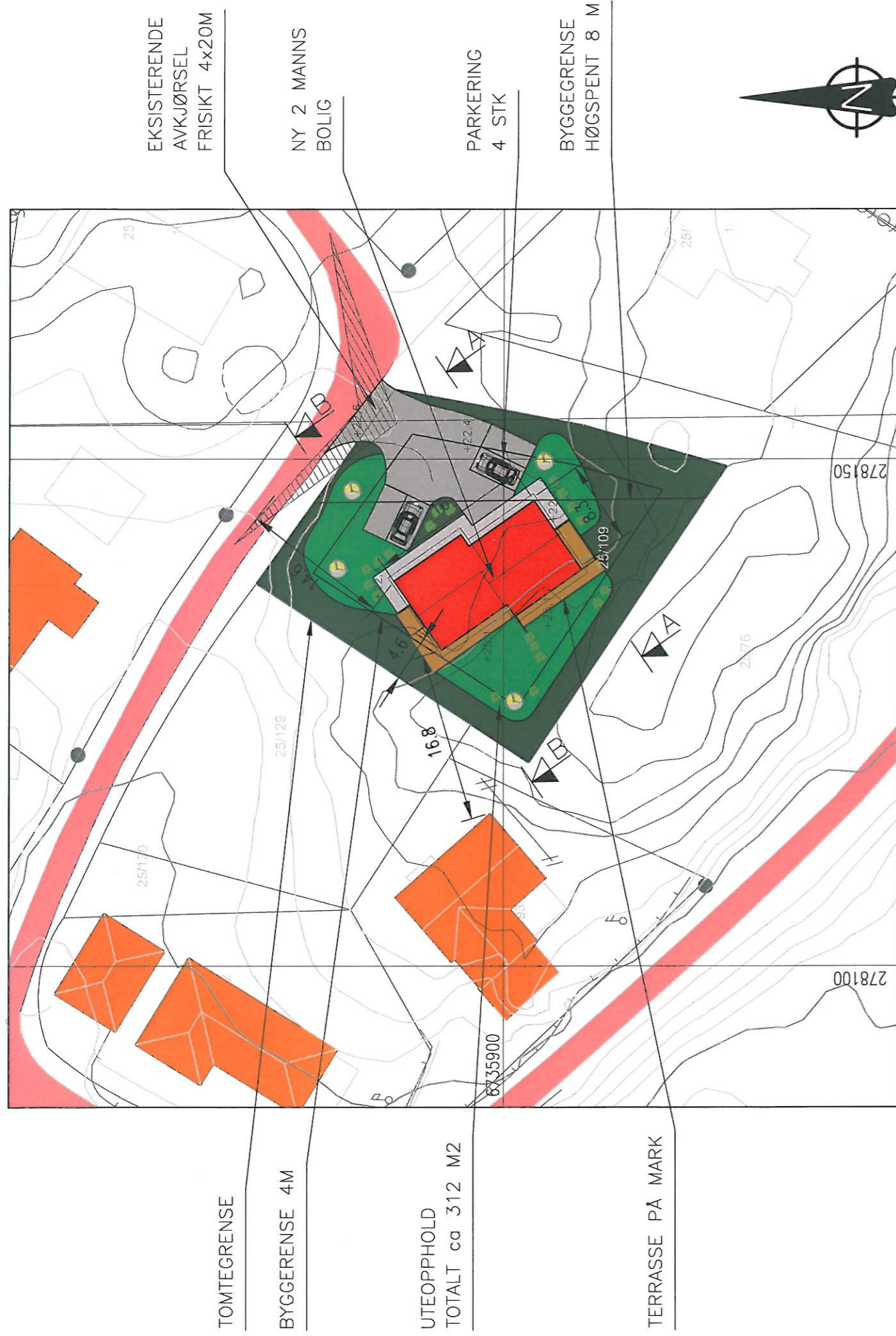

SITUASJONSPLAN

GNR.25, BNR.109, BØVÅGEN, RADØY KOMMUNE

OK GULV: KOTE +22,66

FOR TERRENGSNITT SE TEGNING 17414119A11 OG 12

REV.	DESCRIPTION	DATE/SIGN
B	HEVET OK GULV 0,46M	07.04.16/LAH
A	SENKET OK GULV 1,5M	19.05.15/LAH

NOTE:
 * PART OF DRAWING MAY NOT BE SHOWN IN SCALE
 * DO NOT TAKE MEASURES ON DRAWING
 * ONLY RELAY ON GIVE DIMENSIONS

ACCORDING TO INTERNATIONAL LAWS, THIS DRAWING IS THE PROPERTY OF ARKOCONSULT AS. THE DRAWING CAN NOT BE USED, MADE PUBLIC OR HANDED OVER TO A THIRD PART WITHOUT OUR WRITTEN CONSENT. ANY INFRINGEMENT WILL LEAD TO LEGAL PROCEEDINGS.

RILI EIENDOM AS
 2 MANN'S BOLIG, GNR.25/109

REVISION/DATE: B/07.04.16

PROJECT NO.: 2014119

SITUASJONSPLAN

DRAWING NO.:

17414119A10

arkoconsult
 ARKOCONSULT AS, Postboks 103, 5291 Valest.f.
 Tel.: 56390003 – Fax.: 56191130 – Mob.: 93241511
 Mail: post@arkoconsult.no – Org.nr.: 997089782 MVA

SCALE: 1:500
 DRAWN: LAH
 CHECKED:

FORMAT: A3

DATE: 01.08.14

DATE:

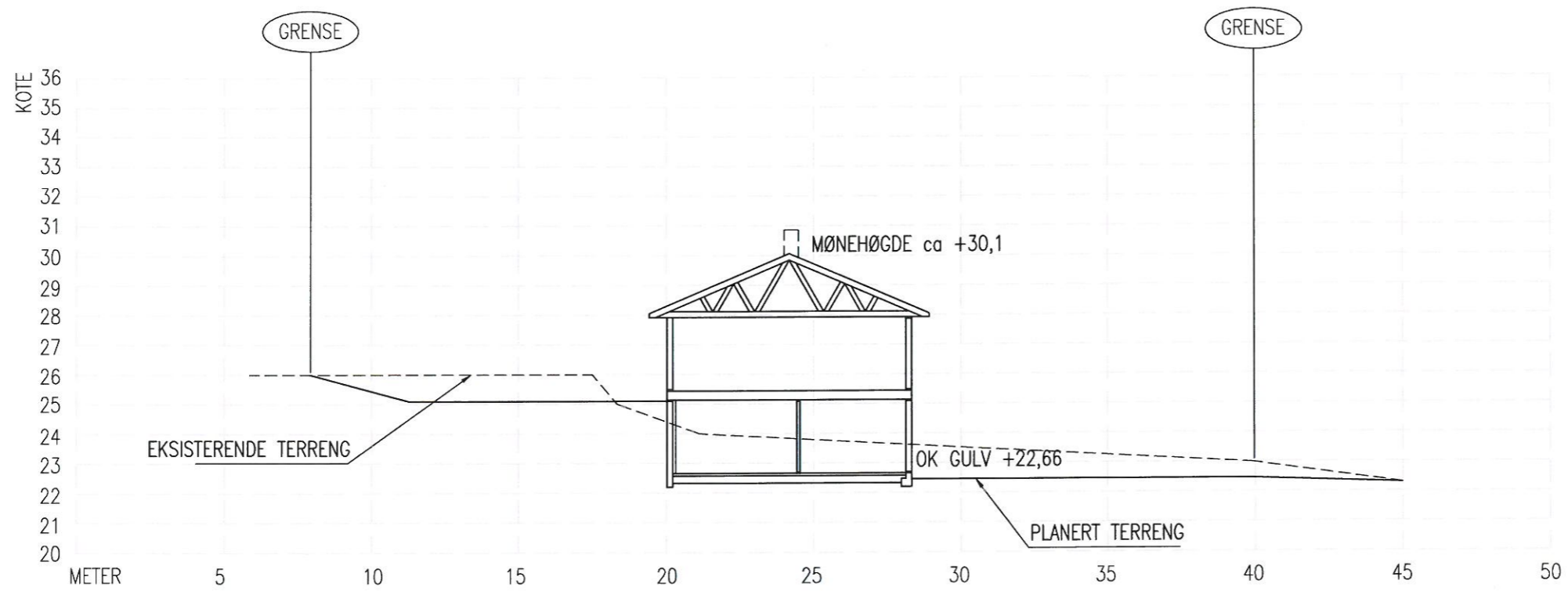

TERRENGPROFIL B-B

B HEVET BYGG 0,46M A SENKET OK GULV 1,5M REV. DESCRIPTION	07.04.16/LAH	DATE/SIGN	NOTE! * PART OF DRAWING MAY NOT BE SHOWN IN SCALE * DO NOT TAKE MEASURES ON DRAWING * ONLY RELAY ON GIVE DIMENSIONS	ACCORDING TO INTERNATIONAL LAWS, THIS DRAWING IS THE PROPERTY OF ARKOCONSULT AS. THE DRAWING CAN NOT BE USED, MADE PUBLIC OR HANDED OVER TO A THIRD PART WITHOUT OUR WRITTEN CONSENT. ANY INFRINGEMENT WILL LEAD TO LEGAL PROCEEDINGS.		
	19.05.15/LAH			REVISION/DATE: B/07.04.16		
	RILI EIENDOM AS 2 MANNS BOLIG, GNR.25/109			PROJECT NO.: 2014119		
	TERRENGPROFIL B-B			DRAWING NO.: 17414119A12		
ARKOCONSULT AS, Postboks 103, 5291 Valest.f. Tel.: 56390003 - Fax.: 56191130 - Mob.: 93241511 Mail: post@arkoconsult.no - Org.nr.: 997089782 MVA			SCALE: 1:200	FORMAT: A3		
			DRAWN: LAH	DATE: 01.08.14		
			CHECKED:	DATE:		

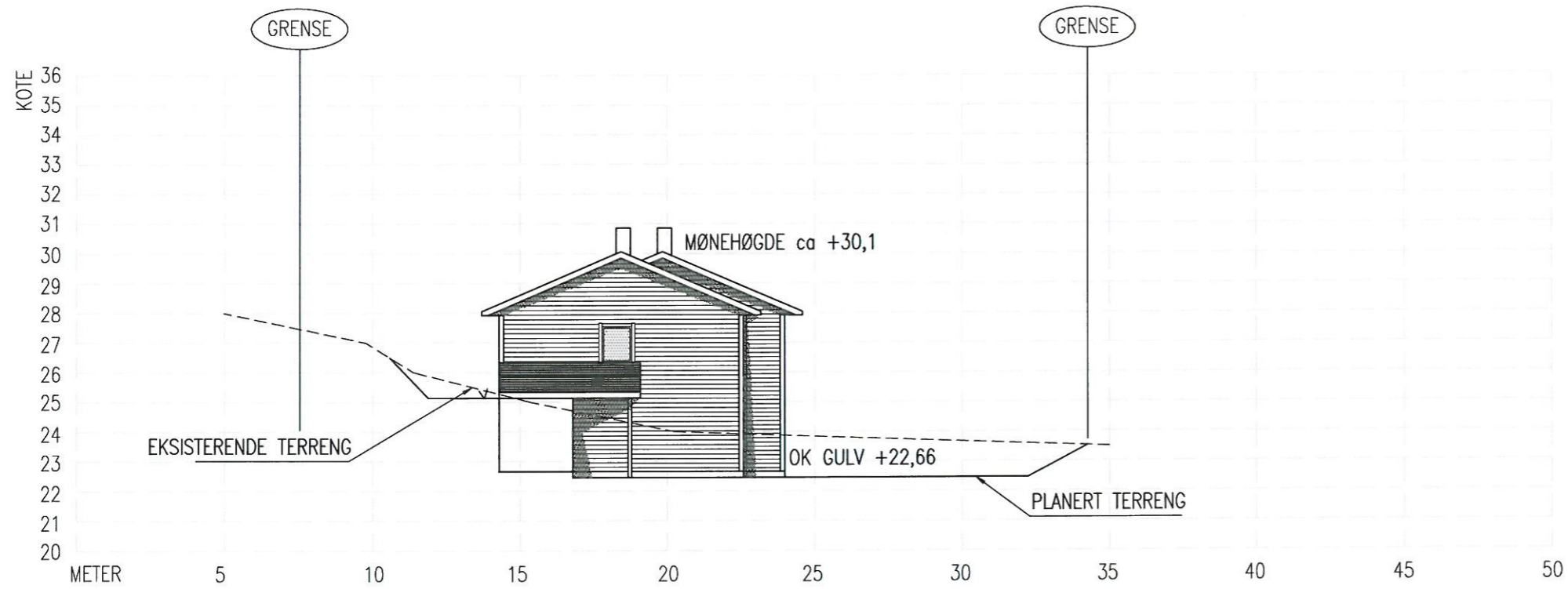

TERRENGPROFIL A-A

07.04.16/LAH	19.05.15/LAH	DATE/SIGN	NOTE! * PART OF DRAWING MAY NOT BE SHOWN IN SCALE * DO NOT TAKE MEASURES ON DRAWING * ONLY RELAY ON GIVE DIMENSIONS	ACCORDING TO INTERNATIONAL LAWS, THIS DRAWING IS THE PROPERTY OF ARKOCONSULT AS. THE DRAWING CAN NOT BE USED, MADE PUBLIC OR HANDED OVER TO A THIRD PART WITHOUT OUR WRITTEN CONSENT. ANY INFRINGEMENT WILL LEAD TO LEGAL PROCEEDINGS.
B	A	HEVET BYGG 0,46M SENKET OK GULV 1,5M REV. DESCRIPTION	RILI EIENDOM AS 2 MANNS BOLIG, GNR.25/109	REVISION/DATE: B/07.04.16 PROJECT NO.: 2014119
			TERRENGPROFIL A-A	DRAWING NO.: 17414119A11
			 ARKOCONSULT AS, Postboks 103, 5291 Valest.f. Tel.: 56390003 - Fax.: 56191130 - Mob.: 93241511 Mail: post@arkoconsult.no - Org.nr.: 997089782 MVA	SCALE: 1:200 FORMAT: A3 DRAWN: LAH DATE: 01.08.14 CHECKED: DATE:

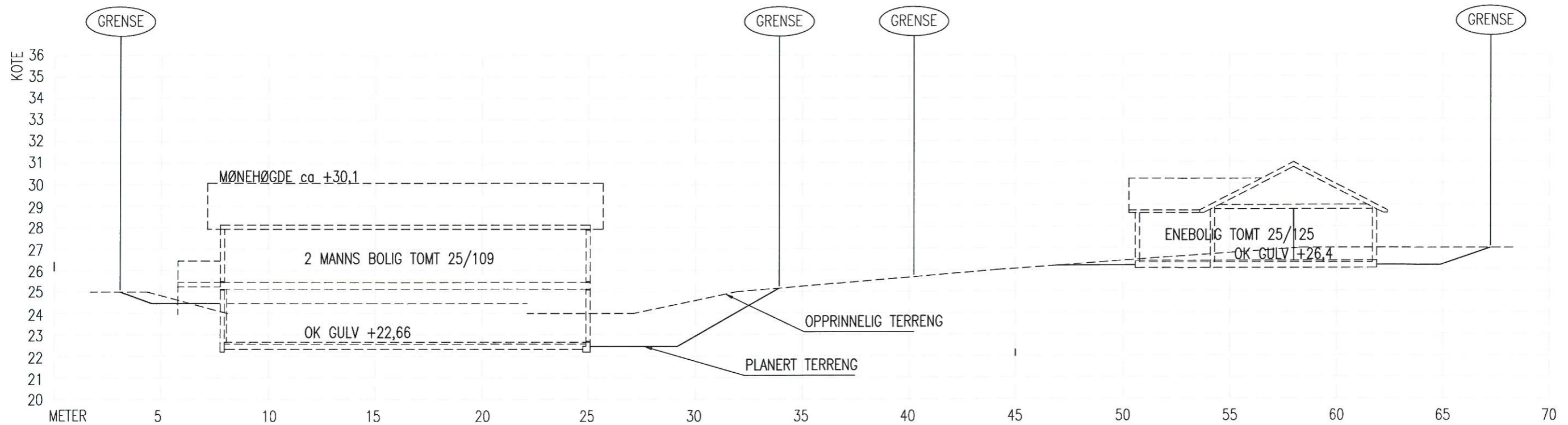

TERRENGPROFIL C-C

NB: TEGNINGER AV HUS PÅ TOMT 25/125 ER VEILEDENDE, BASERT PÅ KARTGRUNNLAG OG TEGNINGER FRA KOMMUNE.

07.04.16/LAH	19.05.15/LAH	DATE/SIGN	NOTE! * PART OF DRAWING MAY NOT BE SHOWN IN SCALE * DO NOT TAKE MEASURES ON DRAWING * ONLY RELAY ON GIVE DIMENSIONS	ACCORDING TO INTERNATIONAL LAWS, THIS DRAWING IS THE PROPERTY OF ARKOCONSULT AS. THE DRAWING CAN NOT BE USED, MADE PUBLIC OR HANDED OVER TO A THIRD PART WITHOUT OUR WRITTEN CONSENT. ANY INFRINGEMENT WILL LEAD TO LEGAL PROCEEDINGS.
B HEVET BYGG 0,46M A SENKET OK GULV 1,5M REV. DESCRIPTION	RILI EIENDOM AS 2 MANN'S BOLIG, GNR.25/109		REVISION/DATE: B/07.04.16 PROJECT NO.: 2014119	
	TERRENGPROFIL C-C		DRAWING NO.: 17414119A13	
	 ARKOCONSULT AS, Postboks 103, 5291 Valest.f. Tel.: 56390003 - Fax.: 56191130 - Mob.: 93241511 Mail: post@arkoconsult.no - Org.nr.: 997089782 MVA		SCALE: 1:200 DRAWN: LAH CHECKED:	FORMAT: A3 DATE: 10.11.14 DATE:

Radøy kommune
Avd. byggesak
Radøyvegen 1690
5936 Manger

Arkoconsult AS
Postboks 103
5291 Valestrandsfossen
Telefon: 56 39 00 03
Telefaks: 56 19 11 30
E-post: post@arkoconsult.no
www.arkoconsult.no

Deres ref:
14/2731

Vår ref:
Pål Kjetil Tufta

Dato:
07.07.2016

SØKNAD OM FERDIGATTEST VED GBNR. 25/109, BØTJØRNVEGEN 122 I RADØY KOMMUNE

Det vert hermed søkt om ferdigattest ved gnr. 25, bnr. 109, Bøtjørnvegen 122 i Radøy kommune. Tiltakshaver er Rili Eiendom AS. Tiltaket består i oppføring av 2-mannsbustad. Samstundes vert det søkt om ferdigattest for avløpsanlegg j.fr. vilkår i løyve.

Det er innhenta samsvarserklæringer frå alle utførande føretak. Det gjenstår ikke arbeider som er til hinder for ferdigattest. Gjennomføringsplan er oppdatert og vedlagt..

Av øvrig dokumentasjon legg vi ved innmålingsdata (vedlegg Q-1-3), og vektkvittering for levert jernskrap (vedlegg Q-4). Bygget ligg 46 cm høgare enn godkjenninga. Det er vedlagt nye teikningar som viser riktige høgder (D-1-4). Avviket vurderast til å være innanfor toleransegrensa for høgdeavvik.

Det er sett krav til om dokumentasjon for avfallshandtering for riving av grunnmur. Armeringsjern er levert mottak, sjå vedlegg Q-4. All betong som er rive, er gjenbrukt av entreprenør som fyllmasse til veg, på anna prosjekt. Entreprenør har forhøyr seg med NGIR vedr. potensiell forureining frå betongrestar, og fått tilbakemelding på at dette er uproblematisk.

Dersom det skulle være behov for ytterligere informasjon vedrørende saken, ta gjerne kontakt på telefon eller e-post for raskt svar.

Med vennlig hilsen/Best Regards



Pål Kjetil Tufta
Ingeniør | Partner

Direkte: +47 56390003 | Mobil: +47 99520416
Fax: +47 56191130
Epost: pkt@arkoconsult.no



Arkoconsult AS

Firma:
Arkoconsult AS

Forretningsadresse:
Fossen Senter

Postadresse:
Postboks 103
5291 Valestrandsfossen

Foretaksregisteret:
Org. Nr: 997 089 782

Gjennomføringsplan

		Signatur-ansv. søker Fosses, Øystein Rikstad 193 5291 Rikstad, Postboks 193 0591 Hønefoss, Buskassen OM 9597 997 989 VÅGEN	Versjonsnr. 3	Dato 18.06.2015
Eiendom/ byggested 25	Bnr. 109	Feste nr. Seksj. nr. Bygn. nr.	Adresse Bøtjernvegen 122	Kommune RADØY

Alle fagområder i tiltaket	Beskrivelse av fagområde, ansvarsområde, tiltaksklasse (i hhv. prosjektering, utførelse og uavhengig kontroll)	Tiltaks-klasse	Foretakets navn og org.nr.	Kryss for planlagt samsvarserklæring / kontrollserklæring erstattes med dato når denne foreligger					Sett kryss når arbeidet innen ansvarsområdet er avsluttet
				Søknad om rammetillatelse	Søknad om igangsettings-tillatelse/ett-trinnsøknad	Søknad om midlertidig brukstillatelse	Søknad om ferdigattest	(8)	
SØK	Ansvarlig søker	(3)	Arkoconsult AS, 997089782	(5)	(6)	(7)	(8)	(9)	
PRO	Arkitektonisk utforming og brukbarhet	1	Arkoconsult AS, 997089782		29.10.14			×	
PRO	Graving/planering (grunn og terrengarbeid)	1	Haugland Entreprenør AS, 892798702		16.06.15			×	
PRO	Betongarbeid og radonsikring	1	Arkoconsult AS, 997089782		16.06.15			×	
PRO	Murerarbeid, pipe/våtrom	1	Byggm. Øystein Rikstad, 971147172		16.06.15			×	
PRO	Tømrerarbeid/ventilasjon	1	Byggm. Øystein Rikstad, 971147172		16.06.15			×	
PRO	Rørleggerarbeid	1	Hole VVS AS, 999540708		03.06.15			×	
UTF	Graving/planering (grunn og terrengarbeid)	1	Haugland Entreprenør AS, 892798702				30.06.16		
UTF	Betongarbeid og radonsikring	1	Arkoconsult AS, 997089782				06.07.16		
UTF	Murerarbeid, våtrom	1	Byggm. Øystein Rikstad, 971147172				30.06.16		
UTF	Skorstein/ildsted	1	Smart Varme AS, 997556623				05.07.16		
UTF	Tømrerarbeid/ventilasjon	1	Byggm. Øystein Rikstad, 971147172				30.06.16		
UTF	Rørleggerarbeid	1	Hole VVS AS, 999540708				05.07.16		
UTF	Innmåling/utstikking av tiltak	1	Innmålingstjenester AS, 979927703				08.03.16		
KONT	Uavhengig kontroll våtrom	1	Byggm. Terje Kleivdal, 954702308				06.07.16		
KONT	Uavhengig kontroll lufttetthet	1	Byggm. Terje Kleivdal, 954702308				06.07.16		

Q-1

25-109

```

-00 FFFFFFFFFFFFFFFFFFFFFFFFFFFFFFFFFFFFFFFFFFFFFFFFFFFFFFFFFFFFFFFFFFFFFF
-01 OOOOOOOOOOOO DDDDDDDDDDD VVVVVVVVVVVV KKKKKKKKKKKK OOOOOOOOOOOO
-02 SSSSSSSSSS KKKKKKKK NNNNNNNN TTTTTTTT TTTTTTTT II.III Bk MMMMMMMM
-03 TTTTTTTTTT KKKKKKKK HHH.HHHH VVV.VVVV AAAA.AAA SS.SSS Bk MMMMMMMM
-04 TTTTTTTTTT KKKKKKKK HHH.HHHH DDD.DDD AAAA.AAA SS.SSS Bk MMMMMMMM
-05 PFFFFFFFFF KKKKKKKK XXXXXXXX.XXX YYYYYY.YYY ZZZZ.ZZZ Bk MMMMMMMM
-06 PFFFFFFFFF KKKKKKKK PFFFFFFP.PPP AAAAAA.AAA ZZZZ.ZZZ Bk MMMMMMMM
-07 PFFFFFFFFF KKKKKKKK dXXXXXXXX.XXX dYYYYYY.YYY dZZZ.ZZZ Bk MMMMMMMM
-08 Epi E1 E2 E3 E4
-09 Pi Sammenheng FFFFFFFFFFFFFFFFFFFFFFFFFFFFFFFFFFFFFFFFFFFFFF MMMMMMMM
-00 Leica Geosystems AG
-00 Instrument: GX1230 GG Måledato: 08.03.2016
-00 Målejobb: 25-109 Operatør: Johnny Sandvik
-00 Jobbeskrivelse: innmåling/kontroll av hus, Radøy Kommune

```

09_91					
05_5	5000	6735911.221	278138.604	23.933	0.044
05_4	5000	6735904.181	278143.539	24.061	0.084
09_99					
09_91					
05_1	5000	6735892.031	278139.674	26.571	0.041
05_2	5000	6735896.698	278146.831	24.114	0.077
09_99					
09_39					
05_h1	1000	6735911.090	278138.932	24.163	0.050
09_99					

h1= topp grunnmur
 alle hushjørnene er målt inn med gps, kommer ikke helt inn til
 hjørnene pga tallerkenen. utgjør ca 10cm + kledning.

Huset ligger ok.

Innmålingstjenester as

Johnny Sandvik



Q-2

INNMALINGSTJENESTER AS



Organisasjonsnr. 979 927 703
Bankgiro: 3624 07 79751

Vår ref:
Rili Eiendom as

Deres ref:

Dato: 21.05.15.

**Stikningsskisse for Gnr.25 Bnr.109,
Bøtjørnvegen, Bøvågen, Radøy Kommune.**

<u>HUSET</u>				
<u>PUNKT</u>	<u>TEMA</u>	<u>X</u>	<u>Y</u>	
05 1	5000	6735910.939	278138.762	
05 2	5000	6735906.396	278131.816	
05 3	5000	6735899.764	278136.154	
05 4	5000	6735898.998	278134.983	
05 5	5000	6735892.240	278139.403	
05 6	5000	6735896.783	278146.349	
05 7	5000	6735903.415	278142.011	
05 8	5000	6735904.182	278143.182	
<u>TOMTEN</u>				
05 10	4011	6735879.980	278145.990	
05 11	4011	6735897.450	278120.020	
05 12	4011	6735903.270	278123.800	
05 13	4011	6735924.580	278137.670	
05 14	4011	6735912.020	278155.250	
05 15	4011	6735910.860	278156.880	
05 16	4011	6735892.070	278153.350	
05 17	4011	6735877.760	278149.310	

Med vennlig hilsen
Innmålingstjenester as

Kjersti K. Madsen



Kontoradresse:
Telefon
Kjersti K. Madsen
Johnny Sandvik

Helgeplasset 144
55 59 02 77 (76)
Mob.tlf.90 78 72 08
Mob.tlf.40 40 23 23

5148 Fyllingsdalen
E.Post: innmal@ventelo.net

Q-3

Y 278100

Y 278150

Stikningsskisse for Gnr.25 Bnr.109

X 6735950

Bøtjørnvegen, Bøvågen

Radøy Kommune

X 6735900

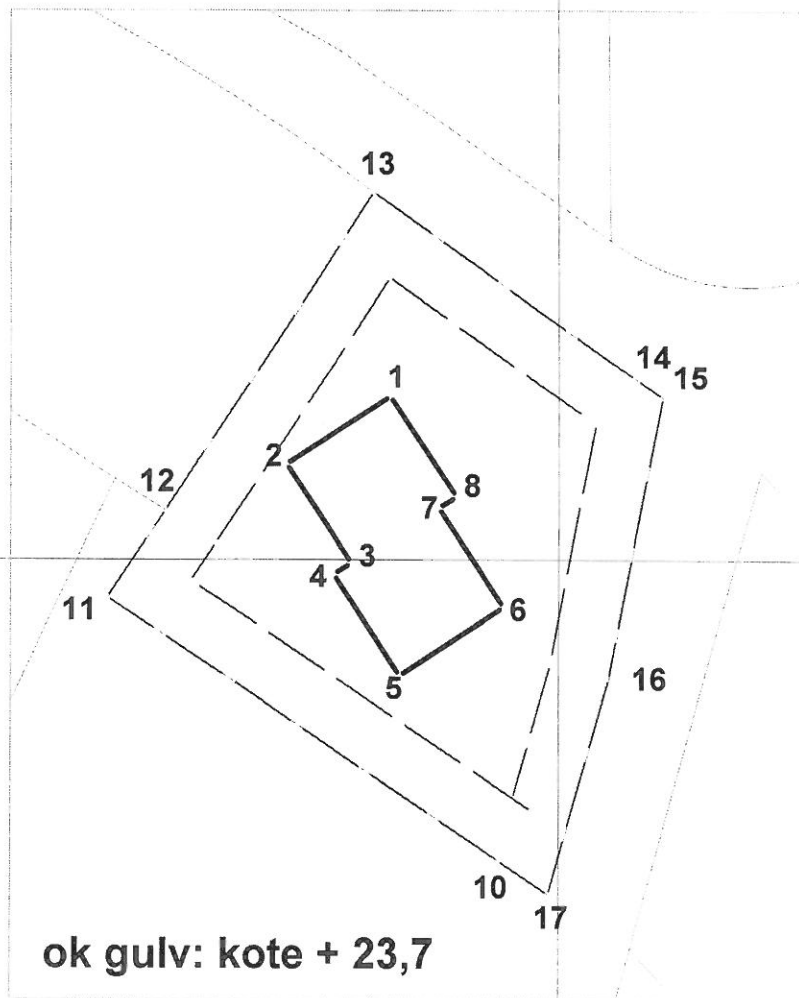

X 6735850



Stikningsskisse for Gnr.25 Bnr.109

Bøvågen , Radøy Kommune

Rili Eiendom as

Dato: 21/05/15

Målestokk 1:500

Innmålingstjenester as

[Handwritten signature]

Q-4



Nordhordland og Gulen interkommunale Renovasjonsselskap I NO 856 167 402 mva
Lindåsvegen 1260 I 5956 Hundvîn I telefon 56 34 33 10 I telefaks 56 36 36 80 I e-

Rili Eiendom AS
Rosnesvn. 71

5937 BØVÅGEN
Kundenr: 101773

Vektkvittering 692770
Dato: 14.10.2015

Side: 1
Deklartert

Vare	Varenamn	Transportør	Merknad	Brutto	Tara	Vekt
300	Jernskrap blanda metall	Diverse	Bøtjørnvn. 122	2,68		2,68

Dato: 14.10.2015 Tid: 13:57 Signatur: _____