Statens vegvesen

Særskilt vedtak og betingelser for arbeidet

Plan nr.:	N6290-2016	Sak/Sveis nr:	16/327	Vedtak nr.:	N6290-2016-REV2
Veg nr.:	Fv409	fra Hp/km:	02/0110	til Hp/km:	02/0350
Strekning:	Radøyvegen - Manger - Radøy kommune			Sted:	Manger
Arbeid som skal utføres:	Masseutskifting og kantforsterkning				

Arbeidet utføres i perioden

Fra dato: 12 desember 2016 Til dato: 15 desember 2016

Annet: Arbeid i tida kl 23.00 - 05.00.

Region:	Vest		Region (2):	Velg	
Avdeling:	Hordaland	Avd. (2): Velg		Avd. (3): Velg	
Seksjon:	Vegseksjon Nord-, Midt- og Sunnhordland		Telefon:	95 845 124	Faks:
Adresse:			e-post:	nordhordland.arbeidsvarsling@vegvesen.no	

Med hjemmel i skiltforskrift av 7. oktober 2005 nr 1219 §§ 26, 28, 30 og 32 og vegtrafikkloven §7 treffes vedtak om bruk av følgende trafikkregulerende skilt/lyssignaler/dirigering/oppmerking i samsvar med vedlagte skisse:

Fartsgrenseskilt (362.x)..... ☐

☐ 30 ☐ 40 ☐ 50 ☐ 60 ☐ 70 ☐ 80 ☐ 90

Andre trafikkregulerende tiltak ☐

Trafikksignal (skyttel)..... ☐

Manuell dirigering..... ☐

Vegstengning..... ☐

Betingelser for arbeidet:

1. Arbeidet skal varsles som vist på vedlagte arbeidsvarslingsplan, datert: 02.12.2016
2. Bestemmelsene i skiltforskriften og håndbok 051 "Arbeid på og ved veg" gjelder for arbeidet
3. Ansvarlig for gjennomføring og oppfølging (kryss av):
   - Statens vegvesen..... [x] ⇨ Byggeleder: Øystein Hagesæther - tlf 976 74 634
   - Annen offentlig etat..... [ ] ⇨ Angi hvilken:
   - Entreprenør..... [x] ⇨ Presis Vegdrift AS
4. Ansvarshavende: Kenneth Hermansen Tlf./e-post: 45204765
   Stedsansvarlig(e): Atle Fjellby Tlf./e-post: 90629475
5. Loggbok skal alltid føres, og returneres fylkesavdeling: **Hordaland**
6. Lede-/følgebil ..... ☐
7. Følgende skal varsles/informeres om arbeidet (kryss av):
   - Politi..... [x] Brannvesen..... [x] Ambulanse/lege..... [x]
   - Vegtrafikksentralen..... [x]
   - Skole..... [ ] ⇨ Angi hvilke(n):
   - Kollektivselskap..... [x] ⇨ Angi hvilke(t): Nobina/Skyss/Tide/NHL taxi
   - Radio, presse m.m..... [x] ⇨ Angi hvem: Lokalaviser
   - Andre..... [ ] ⇨ Angi hvem:
8. Tillatelser:
   - Gravetillatelse..... ☐ Arbeidstillatelse..... [x]
   - NB: Se vedlagte vilkår for gravetillatelsen
9. Kopi av all dokumentasjon som inngår i arbeidsvarslingsplanen skal oppbevares på arbeidsstedet.
10. Spesielle vilkår/betingelser:
    Plassere ut infotavler vedr vegstengninga snarast, seinast fredag 14.10. Ta omsyn til siktsoner og stopplengd ved plassering av skilt.

NB: Politiet og ansvarshavende skal ha kopi av blanketten.

Statens vegvesen

Bergen **02.12.2016**

Sted Dato

Arve Løtveit

Sign. (etter fullmakt)

Blankett VE-181 (Excel)

Statens vegvesen

Plan for varsling og sikring av vegarbeide

Plan nr.:	N6290-2016	Sak/Sveis nr:	16/327	Vedtak nr.:	N6290-2016-REV2
Veg nr.:	Fv409	fra Hp/km:	02/0110	til Hp/km:	02/0350
Strekning:	Radøyvegen - Manger - Radøy kommune			Sted:	Manger
Arbeid som skal utføres:	Masseutskifting og kantforsterkning				
Entreprenør:	Presis Vegdrift AS				
Adresse:	Kvassnesvegen 32	5914 Isdalstø			kenneth.hermansen@presisvegdrift.no
Ansvarshavende:	Kenneth Hermansen			Tlf./e-post:	45204765
Stedsansvarlig(e):	Atle Fjellby			Tlf./e-post:	90629475
Arbeidet utføres	fra dato: 21 november 2016			Til dato: 25 november 2016	

Underskrevet plan er vedtak med hjemmel i skiltforskriftens §29 og §30. Særskilt vedtak for trafikkregulerende tiltak skal vedlegges.

Varslingsmateriell:

	110	2
	106.1	2
	930	4
	906	Etter behov
	1098	2
	godkj sikr	ved behov
	560	2

Merknader:

Infotavler skal utplasserast snarast ved X Fv 4097411 Birkeland og ved X Fv 409/565 Lundsdalen.

Entrepenør sender info om stengninga til lokalaviser.

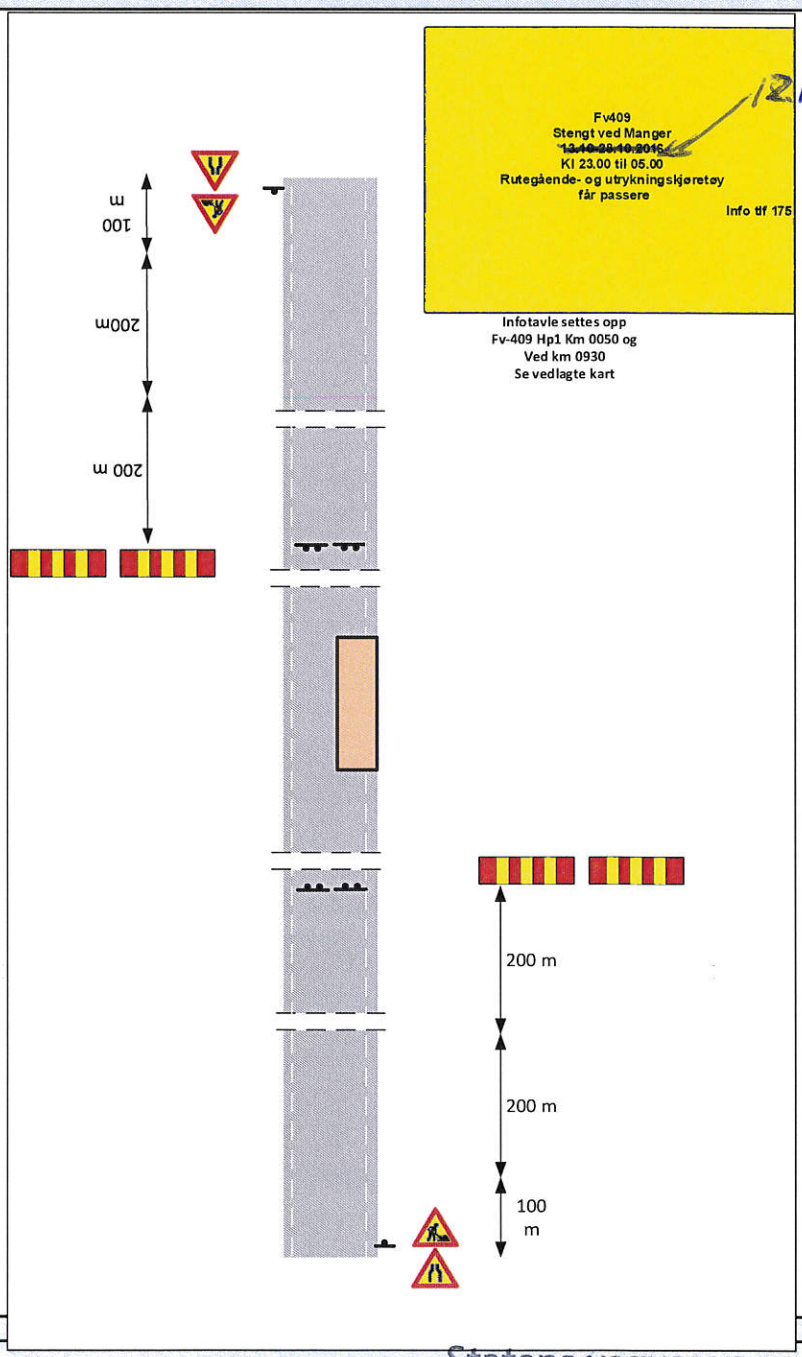

Blankettfordeling:

- [x] Statens vegvesen
- [x] Entreprenør
- [x] Ansvarshavende
- [x] Politiet
- [x] Radøy kommune

Fylles ut av skiltmyndigheten:

Sted	Dato	Sign. (etter fullmakt)
Bergen	02.12.2016	Statens vegvesen A. Løtveit Arve Løtveit

Blankett VE-183 (Excel)

Statens vegvesen

Enkel risikovurdering av arbeide på eller ved veg

Plan nr.:	N6290-2016	Sak/Sveis nr:	16/327	Vedtak nr.:	N6290-2016-REV2
Veg nr.:	Fv 409	fra Hp/km:	02 / 0,110	til Hp/km:	02 / 0,350
Strekning:	Radøyvegen - Manger - Radøy kommune			Sted:	Manger
Arbeid som skal utføres:	Masseutskifting og Kantforsterkning				
Ansvarshavende:	Kenneth Hermansen			Tlf./e-post:	45204765
Entreprenør:	Presis Vegdrift AS			Adresse:	Kvassnesvegen 32
Arbeidet utføres i perioden					5914 Isdalstø
Fra dato:	12 desember 2016	Til dato:	15 desember 2016	E-post:	kenneth.hermansen@presisvegdrift.no

En risikovurdering er en vurdering av hva som kan gå galt, hva som kan gjøres for å hindre det og hvordan en kan redusere konsekvensene dersom noe skjer.

Tre enkle spørsmål er kjernen i risikovurderingen:
- Hva kan gå galt?
- Hva kan vi gjøre for å hindre dette?
- Hva kan vi gjøre for å redusere konsekvensene dersom det skjer?

Forhold som kan medføre risiko for ulykke:	Sannsynlighet: Sett inn verdi for : Stor: 1 Middels: 2 Liten: 3	Konsekvens: Sett inn verdi for : Stor: 1 Middels: 2 Liten: 3	Prioritet: (= produktet)
Forhold nr.: ↓ Beskrivelse:			
Eks.: Byggegrop 1 m dyp umiddelbart inntil kjørebane	1	2	2
1: Påkjørsel ved utsetting av arbeidsvarsling.	2	1	2
2: Fare for påkjørsel av personell/maskiner av passerende kjøretøy	2	1	2
3: Fare for fallende gjenstander	2	1	2
4: Klem fare	2	1	2
5:			0
6:			0
7:			0
8:			0
9:			0
10:			0
11:			0

Forhold nr.:
↓ Tiltak for å forhindre at ulykker skjer / reduserer konsekvensene av en ulykke:
1: Være oppmersom på trafikken ved utsetting av arbeidsvarsling. Bruke godkjent vernetøy kl 3.
2: Stopp i arbeidet når evt trafikk slippes gjennom arbeidsområdet
3: Spesielt oppmerksom på Gjenstander ikkje stikker ut i vegen ved forbipasserende
4: Være oppmerksom ved løfting og av og på hukking av matriell.
5:
6:
7:
8:
9:
10:
11:

Merknader:

Vi skal masseutskifte og kantforsterke veg. Vi må grave opp deler av vegen. Ved senere anledning skal det asfalteres også. Det er ikkje muligheter til å kunne passere

Arbeidet starte 23:00-05:00

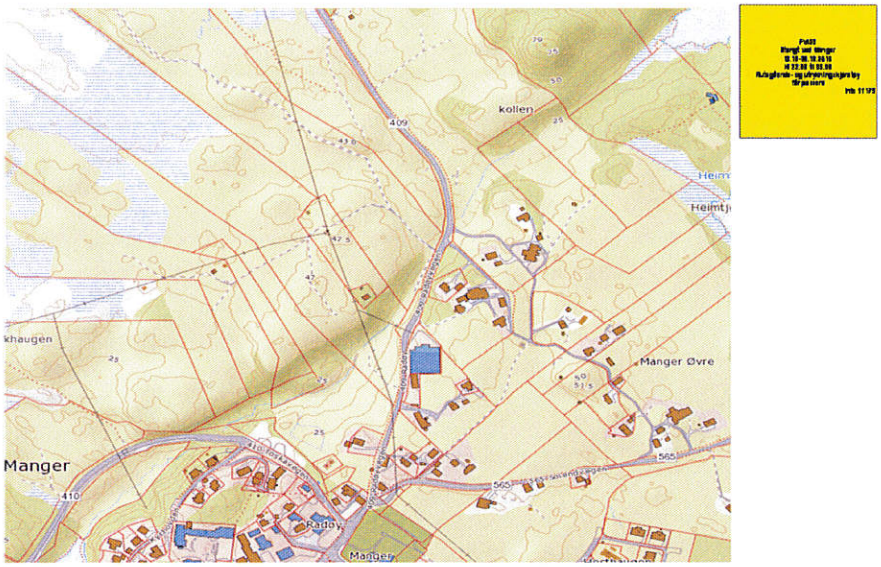

Statens vegvesen

Statens vegvesen

Loggbok

Plan nr.:	N6290-2016	Sveis nr:	16/327	Vedtak nr.:	N6290-2016-REV2
Veg nr.:	Fv409	fra Hp/km:	02/0110	til Hp/km:	02/0350
Strekning:	Radøyvegen - Manger - Radøy kommune			Sted:	Manger
Arbeid som skal utføres:	Masseutskifting og kantforsterkning				
Ansvarshavende:	Kenneth Hermansen			Tlf.:	45204765
Stedsansvarlig(e):::	Atle Fjellby				
Loggbok sendes:	Statens vegvesen avdeling Hordaland				

Utsetting/inntaking av sikrings- og varslingsutstyr, manuell trafikkdirigering med mer.

Sted		Start		Stopp		Kontrollert			
Hp	Km	Dato	Kl	Dato	Kl	Dato	Kl	Type utstyr, merkn.	Sign.

Blankett VE-182 (Excel)