

Radøy Kommune
Korsvegen 8

5936 Manger

Isdalstø 05.01.17

Søknad Rasmus Soltveit

Vi søker utslepp til nytt renseanlegg for fire boenheter på Soltveit Radøy.
På bnr. 14 bnr. gnr. 17 er det i dag innlagt vann fra offentlig nett, som
vi søker om nytt utslepp via felles renseanlegg på bnr 14 gnr. 171.
Videre fører vi inn eksisterende avløpsledninger fra 14/171 og 14/21
Det settes av stikk til fremtidig tomt 14/172.

Med hilsen



Arnstein Haugland

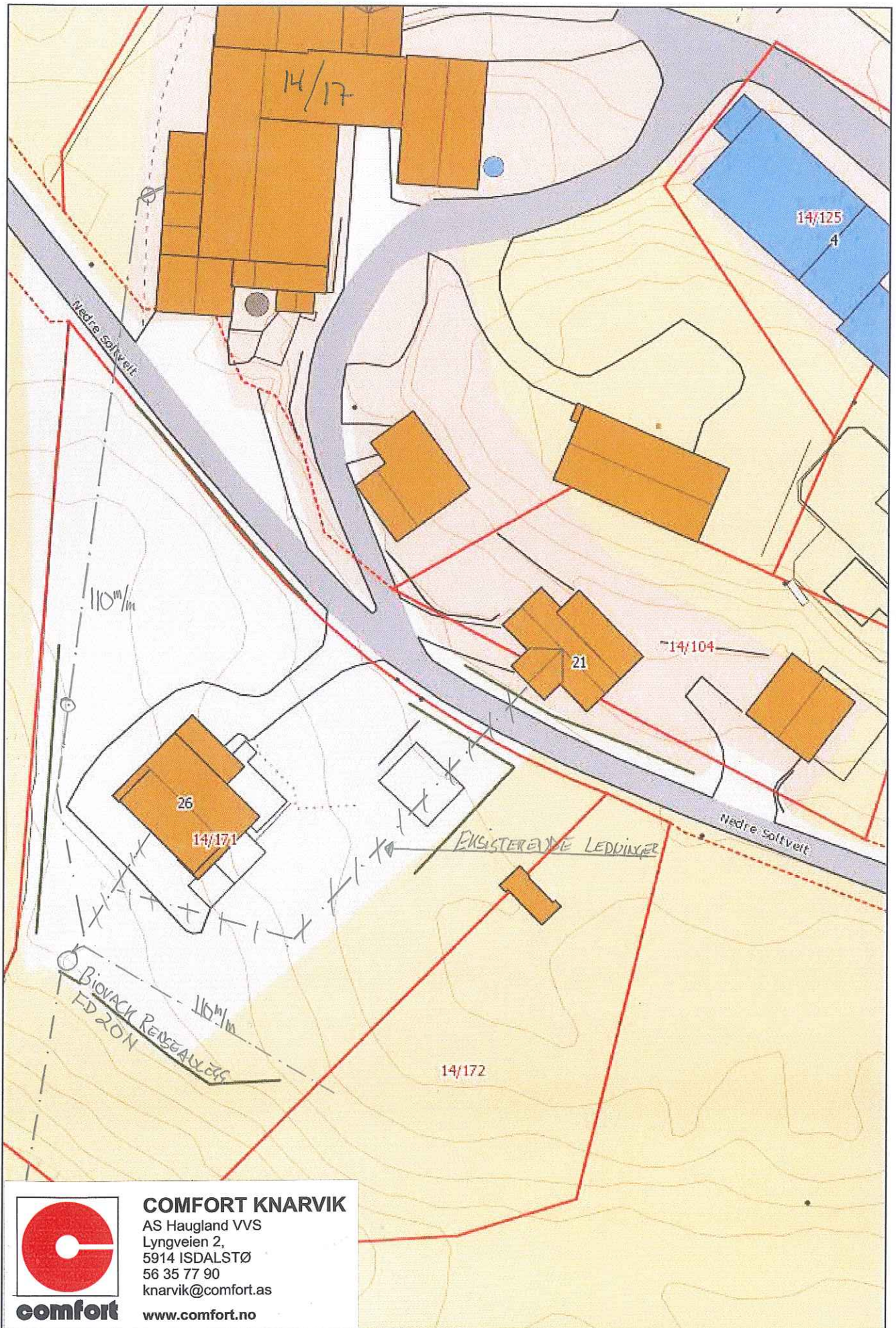

comfort

COMFORT KNARVIK

AS Haugland VVS
Lyngveien 2,
5914 ISDALSTØ
56 35 77 90
knarvik@comfort.as

www.comfort.no

Søknad om utslipp av sanitært avløpsvann fra hus og hytter

Søknaden skal benyttes for etablering av nye utslipp og vesentlig økning av eksisterende utslipp av sanitært avløpsvann jf. forskrift om begrensning av forurensning av 1.6.2004 (forurensningsforskriften) kapittel 12.

Søknadskjemaet gjelder for utslipp fra bolighus, hytter, turistbedrifter og lignende virksomhet med utslipp mindre enn 50 personekvivalenter (pe). Søknadskjemaet gjelder også for utslipp av sanitært avløpsvann mindre enn 50 pe i tettbebyggelser som er større enn 2000 pe i innlandet og 10 000 pe ved kysten.

Skjemaet gjelder ikke for påkobling til offentlig avløpsnett.

Informasjon:

Utslipet av sanitært avløpsvann er søknadspliktig jf. forurensningsforskriften kapittel 12. Søknad med alle nødvendige opplysninger og vedlegg sendes til og behandles av kommunen der det søkes om utslipp. Søknad i samsvar med standardkravene i kapittel 12 behandles innen seks uker. Søknad om unntak fra standardkravene i kapittel 12 behandles uten ubegrunnet opphold, men behandlingen vil da kunne ta mer enn seks uker. Ufullstendig søknad vil ikke kunne bli behandlet.

1. Ansvarlig (søker)*:

Navn: RASMUS SOLTVEIT	Telefon (dagtid): 56372005 / 45441338
Adresse: NEDRE SOLTVEIT 26	Postnr., poststed: 5939 SLETTA
E-post:	<input checked="" type="checkbox"/> Enkeltperson <input type="checkbox"/> Selskap/lag /sameie. Oppgi organisasjonsnr.:

*Hvis ansvarlig søker ikke er den samme som ansvarlig eier skal dette angis under pkt 8. Eventuelle merknader.

2. Søknaden gjelder:

<input checked="" type="checkbox"/> Nytt utslipp. Spesifiser: Skal det installeres vannklosett: <input checked="" type="checkbox"/> ja <input type="checkbox"/> nei	<input type="checkbox"/> Vesentlig økning av utslipp. Spesifiser: Skal det installeres vannklosett: <input type="checkbox"/> ja <input type="checkbox"/> nei
<input type="checkbox"/> Helårsbolig, antall: <input type="checkbox"/> Fritidsbolig, antall: <input checked="" type="checkbox"/> Annen bygning, antall: 1spesifiser:	
Utslippets størrelse (før rensing) i antall personekvivalenter: 3 → 5pe	

3. Eiendom /byggested:

Gnr: 14	Bnr: 17	Adresse: NEDRE SOLTVEIT
Planstatus:	Samsvar med endelige planer etter plan- og bygningsloven: <input type="checkbox"/> ja <input type="checkbox"/> nei	
	Hvis nei, foreligger det samtykke fra kommunens planmyndighet: ja, dato:.....	

4. Utslippssted:

Type: <input type="checkbox"/> Innsjø <input checked="" type="checkbox"/> Bekk / Elv <input type="checkbox"/> Elvemunning <input type="checkbox"/> Sjø <input type="checkbox"/> Stedegne løsmasser Annet:.....
Navn på lokalitet: NEDRE SOLTVAIT 26 5939 SLOTTA
Koordinater på utslippssted: Oppgi kartdatum (WGS 84, ESO 50, NGO 48, annet):
Hvis utslipp til vann: Utslippsdyp minst 2 m under laveste vannstand: <input type="checkbox"/> ja Spesifiser utslippsdyp:m
Utslippsanordning:.....

5. Rensegrad:

5.1 <input checked="" type="checkbox"/> Utslippssted i følsomt/normalt område (rensegrad jf. §12-8): Rensekrav for sanitært avløpsvann, utslippssted med brukerinteresser: 5.1.a <input type="checkbox"/> 90 % reduksjon av fosfor, 90 % reduksjon av BOF ⁵ Rensekrav for sanitært avløpsvann, utslippssted med fare for eutrofiering/overgjødning: 5.1.b <input type="checkbox"/> 90 % reduksjon av fosfor og 70 % reduksjon av BOF ⁵ Rensekrav for sanitært avløpsvann, utslippssted uten fare for eutrofiering/overgjødning: 5.1.c <input type="checkbox"/> 60 % reduksjon av fosfor og 70 % reduksjon av BOF ⁵ Kun utslipp av gråvann, alle utslippssteder: 5.1.d <input type="checkbox"/> Stedegne løsmasser eller tilsvarende, spesifiser:.....
5.2 <input type="checkbox"/> Utslippssted i mindre følsomt område (rensegrad jf. §12-9): Rensekrav for sanitært avløpsvann, utslipp til sjø: enten 5.2.a <input type="checkbox"/> 20 % reduksjon av suspendert stoff eller 5.2.b <input type="checkbox"/> 180 mg suspendert stoff/liter i restkonsentrasjon Kun utslipp av gråvann, utslipp til sjø: 5.2.c <input type="checkbox"/> Urenset
5.3 <input type="checkbox"/> Det søkes unntak fra §§12-8 til 12-9, spesifiser i vedlegg nr.:.....
Type renseanlegg: <input type="checkbox"/> Urenset <input type="checkbox"/> Slamavskiller <input type="checkbox"/> Infiltrasjonsanlegg <input type="checkbox"/> Sandfilteranlegg <input checked="" type="checkbox"/> Biologisk renseanlegg <input type="checkbox"/> Kjemisk renseanlegg <input type="checkbox"/> Kjemisk/biologisk renseanlegg <input type="checkbox"/> Tett tank (for alt avløpsvann) <input type="checkbox"/> Tett tank for svartvann <input type="checkbox"/> Biologisk toalett <input type="checkbox"/> Konstruert våtmark <input type="checkbox"/> Tett tank for svartvann, gråvannsfiler <input type="checkbox"/> Biologisk toalett, gråvannsfiler <input type="checkbox"/> Annen løsning, spesifiser:.....
Anleggets dimensjonerte størrelse i antall personekvivalenter:.....pe 4 BOENHETER FELLES ANLEGG 2,0

6. Opplysninger om bistand fra nøytral fagkyndig

Navn og adresse på nøytral fagkyndig (person/firma/leverandør) som har bistått med valg og utforming av renseanlegg og/eller dokumentasjon av rensegrad. Hvis relevant, oppgi også hvem som vil bistå med installasjon av renseanlegg.	Kryss av for type bistand:
a) BIOVAC TYPE ANLEGG FD 20H PEH FØR NÆRSØVING	<input checked="" type="checkbox"/> Valg av renseanlegg <input type="checkbox"/> Utforming av renseanlegg <input type="checkbox"/> Dokumentasjon av rensegrad <input type="checkbox"/> Installasjon av renseanlegg
b)	<input type="checkbox"/> Valg av renseanlegg <input type="checkbox"/> Utforming av renseanlegg <input type="checkbox"/> Dokumentasjon av rensegrad <input type="checkbox"/> Installasjon av renseanlegg
c)	<input type="checkbox"/> Valg av renseanlegg <input type="checkbox"/> Utforming av renseanlegg <input type="checkbox"/> Dokumentasjon av rensegrad <input type="checkbox"/> Installasjon av renseanlegg

7. Vedlegg til søknaden:

a. Begrunnelse for ønske om unntak fra §§ 12-7 til 12-13 eller relevant dokumentasjon	<input type="checkbox"/> ja
b. Dokumentasjon av rensegrad jf. § 12-10 og beskrivelse av anlegg	<input checked="" type="checkbox"/> ja
c. Plassering av avløpsanlegg, utslippssted, eiendomsgrenser og vegadkomst på kart i målestokk 1:5000 eller større	<input type="checkbox"/> ja
d. Liste over eiendommer tilknyttet avløpsanlegget med gnr., bnr. og adresse	<input type="checkbox"/> ja <input checked="" type="checkbox"/> ikke relevant
e. Oversikt over interesser som blir berørt (drikkevannsforsyning, rekreasjon, næringsvirksomhet etc). Beskrivelse av tiltak for å motvirke interessekonflikter og tiltak for å ivareta helse og miljø	<input type="checkbox"/> ja <input checked="" type="checkbox"/> ikke relevant
f. Oversikt over hvem som er varslet om planlagt utslipp, samt kvitteringer som viser at varsel er sendt	<input type="checkbox"/> ja <input checked="" type="checkbox"/> ikke relevant
g. Uttalelser mottatt i varslingsrunden	<input type="checkbox"/> ja <input checked="" type="checkbox"/> ikke relevant

8. Eventuelle merknader (ikke obligatorisk):

9. Underskrift og erklæring:

Jeg forplikter meg til å følge bestemmelsene i forurensningsforskriften og enkeltvedtak i henhold til forurensningsforskriften, herunder krav til avløpsnett jf. § 12-7, utslipp jf. §§ 12-8 eller 12-9, dokumentasjon av rensegrad jf. § 12-10, utslippssted jf. § 12-11, lukt jf. § 12-12 og utforming og drift av renseanlegg jf. § 12-13. Som ansvarlig eier er jeg ansvarlig for forskriftsmessig drift og vedlikehold, samt oppbevaring av informasjon om anlegget, drift og lekkasjer.		
Dato:	Underskrift ansvarlig eier:	Gjentas med blokkbokstaver:
10.02.16	Rasmus Solbveit *	RASMUS SOLBVEIT *

Kjøpekontrakt Biovac minirensesanlegg

Hvit original sendes Goodtech Environment Sørumsand AS, gul kopi beholdes av representant/forhandler og rosa kopi beholdes av kunde.
BRUK BLOKKBOKSTAVER

Tilvist av/forhandler:	Kundenr.:
Org.nr.:	Ordrenr.:

Kjøper: RASMUS SOLTVEIT	Anl.eier: RASMUS SOLTVEIT		
Fakt.adr.: NEDRE SOLTVEIT 26	Anl.adr.: NEDRE SOLTVEIT		
Postnr.: 5939 Poststed: SLETTA	Postnr.: 5939 Poststed: SLETTA		
Tlf./mobil: 56372008 / 45441338	Anl.komm.: RADØY	Gnr: 14	Bnr: 17
Epost:	E-post:		

Produkt	Antall	Beløp
Anleggstype: BIOVAC FD 20N GRP	1	105 000
Tilleggsutstyr:	+	
	+	
Montering	+	4000,-
Frakt pr. forsendelse (se egen tabell)	+	13000,-
Sum eks. mva	=	122000,-
Mva	+	28060,-
Sum inkl. mva	=	150060,-
Serviceavgift pr. år (eks. mva): 4343	Kjemikalier pr. år (eks. mva): 2396	
Ønsket leveringsdato:		

Anleggsbeskrivelse (kryss av i de aktuelle rutene)				
F DN FOR NEDGRAVING	<input checked="" type="checkbox"/>	<-> STYRESKAP	<input type="checkbox"/> Std. Plassering på rensesanlegg	<input type="checkbox"/> Plassering på nærl. Bygn. avstand_m (max 3 m)
FD FOR ANLEGGSRUM	<input type="checkbox"/>	<-> MOTTAKSTANK	<input type="checkbox"/> Under gulv <input type="checkbox"/> På gulv	<input type="checkbox"/> Nedgravd ute <input type="checkbox"/> Annet.....
MINIRENSANLEGG FOR	<input checked="" type="checkbox"/>	Helårsbolig	<input type="checkbox"/> Fritidsbolig	
UTLØPSSTED (resipient)	<input checked="" type="checkbox"/>	Bekk	<input type="checkbox"/> Elv <input type="checkbox"/> Innsjø	<input type="checkbox"/> Sjø <input type="checkbox"/> Infiltrasjon
UTLØPSARRANGEMENT	<input checked="" type="checkbox"/>	Selvfall	<input type="checkbox"/> Pumpe <input type="checkbox"/> Slamsikringskum	
STRØMSTYRKE	<input checked="" type="checkbox"/>	220V	<input type="checkbox"/> 400V	<input type="checkbox"/> Ønsker Biovac Trygg Se www.biovac.no for mer informasjon

Andre kommentarer:

LEVERINGS- OG BETALINGSBETINGELSER

- Goodtech Environment Sørumsand AS tar forbehold om prisøkning i perioden mellom inngåelse av denne kjøpekontrakt og leveringstidspunkt, og i perioden mellom leverings- og monteringsstidspunkt.
- Goodtech Environment Sørumsand AS har salgspant i varen inntil kjøpesum og monteringskostnader inkl. eventuelle renter og omkostninger er betalt. Sluttkontroll/igangkjøring vil ikke bli iverksatt før anlegget er betalt, eller det er stillet tilstrekkelig sikkerhet for beløpet.
- Betalingsbetingelser: Pr. 15 dager
- Garanti: 2 år mot fabrikkfeil.
- Kjøper/anleggseier er ansvarlig for at det foreligger utslippstillatelse fra kommunen før anlegget monteres.
- Anlegget fraktes til anleggsadresse eller nærmeste egnede lossested. Utkjøringstillegg kan tilkomme ved behov for mindre bil, eller kran/løftelem.
- Monteringsprisen inkluderer opplæring på anlegget.
- Administrasjonsgebyr tilkommer
- Framføringstiden er ca. 1 uke for de nedgravde anleggene, og ca. 3-4 uker for anlegg i anleggsrom. Avvik kan forekomme.

Denne kontrakt kan kun heves dersom utslippstillatelse ikke blir gitt eller arbeidet ikke blir realisert!

Serviceavtale Biovac minirensesanlegg

Anleggseier:	Kommune:
Type anlegg:	Gnr/Bnr:

<p>Goodtech Environment Sørumsand AS (GES) ansvar</p> <p>Ordinær service GES skal gjennom sin representant foreta service på rensesanlegget 2-3 ganger pr. år.</p> <p>Følgende utføres:</p> <ol style="list-style-type: none"> Kontrollere ventiler, pumper og gjennomføringer, og foreta nødvendig opprensning, herunder testkjøre anleggets komponenter og funksjoner Kontrollere lufttilførselen til anlegget. Kontrollere anleggets tekniske funksjoner. Kontrollere slamtørker (FD 5 PE og FD 10PE), og klargjøre slamsekk(er) for levering på deponi. Kontrollere nivå i våtslamlager (FD 15-35 PE og nedgravd anlegg), og ved behov anmode anleggseier om å rekvirere tømning (for anleggseiers regning). Visuell kontroll av kvalitet på utløpsvannet. For anlegg med kjemisk felling kontrolleres doseringsutstyret og kjemikaliekanne byttes/etterfylles. Fylle ut og kvittere på serviceskjema som oppbevares i anleggsrom. Rapportering til lokal forurensningsmyndighet. <p>Ekstraordinær service Ved varsel fra eier om driftsstans eller alvorlige driftsforstyrrelser, skal GES treffe feilrettende tiltak i løpet av 24 timer</p>	<p>Anleggseiers ansvar</p> <p>Overholde brukerinstruks Eier av anlegget plikter å overholde den brukerinstruks som skal være overlevert. Eier må ikke tilføre anlegget væsker eller gjenstander som er beskrevet som skadelige i brukerinstruksen. Eventuell ekstraordinær service og arbeid, som må utføres som følge av feil bruk, belastes anleggseier.</p> <p>Bestille slamtømming På anmodning fra GES sin representant bestille slamtømming. Ved driftsproblemer som følge av manglende tømning vil ekstrakostnader kunne tilkomme.</p> <p>Adgang til anleggsrom Eier plikter å la sitt anlegg gjennomgå service. Anleggseier må gi GES sin representant adgang til ordinær service innenfor vanlig arbeidstid (08.00 – 16.00). Anleggsrom skal som hovedregel ha direkte tilgang utenfra. Eier må opprettholde og rydde helårsvei for vare-/lastebil innen for en avstand av maksimalt 20 meter fra anlegget.</p> <p>Serviceavgift Serviceavgiften betales uavhengig av tidspunkt for service. Første servicefaktura sendes ordinært sammen med monteringsfaktura, og avregnes fra monteringsdagen fram til 1. januar eller 1. juli. Det påløper administrasjonsgebyr.</p> <p>For anlegg med kjemisk felling, faktureres kjemikalier i tillegg.</p> <p>GES har rett til regulering av serviceavgift i henhold til statistisk sentralbyrås konsumprisindeks, indeks per oktober foregående år.</p> <p>Serviceavgiften dekker ikke ekstraordinære slamtømminger som følge av periodisk renhold eller eventuelle avgifter som kommunen måtte pålegge (f. eks. tømme- og deponeringsavgift for slam).</p> <p>NB! Inn- og utløpsarrangement er anleggseiers ansvar, og forutsettes utført i henhold til gjeldende retningslinjer og forskrifter. Avløpsnett skal være luftet over tak iht. gjeldende sanitærforskrift.</p>
---	--

Salg av eiendommen:	Dersom anleggseier selger eiendommen som anlegget betjener, plikter han å overføre ansvar og rettigheter som følger denne avtale til ny eier. Gammel eier hefter for serviceavgiften fra salgstidspunktet og frem til 1. januar eller 1. juli.
Videresalg anlegg:	Ved eventuelt videresalg av anlegget plikter eier å informere Goodtech Environment Sørumsand AS om ny eier. Ved reetablering av anlegg skal montering utføres av sertifisert Goodtech Environment Sørumsand-personell, og serviceavtale med ny eier signeres.
Varighet avtale:	Denne avtale løper så lenge forurensningsmyndighetene opprettholder sitt krav om serviceavtale.

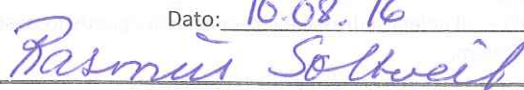
Dato: _____ <hr/> <p style="text-align: center;">Selger</p> <hr/> <p style="text-align: center;">Goodtech Environment Sørumsand AS</p>	Dato: <u>10.08.16</u>  <hr/> <p style="text-align: center;">Anleggseier</p> <p style="text-align: center;"><small>Underskrift gjelder både kjøpekontrakt og serviceavtale. Alle tre eksemplarer må underskrives separat (ikke gjennomslag)</small></p>
--	--

Søknad om tillatelse til tiltak

etter plan- og bygningsloven § 20-3, jf. § 20-1

Rammetillatelse

Ett-trinns søknadsbehandling

Oppfylles vilkårene for 3 ukers

saksbehandling, jf. § 21-7 annet ledd? Ja Nei

Erklæring om ansvarsrett for ansvarlig søker

Foreligger sentral godkjenning? Ja Nei

Opplysninger gitt i søknad eller vedlegg til søknaden vil bli registrert i matrikkelen.



Berører tiltaket eksisterende eller fremtidige arbeidsplasser?

Ja Nei

Hvis ja, skal samtykke innhentes fra Arbeidstilsynet før igangsetting av tiltaket. Byggblankett 5177 med vedlegg

Berører tiltaket byggverk oppført før 1850, jf.

Kulturminnelover § 25, andre ledd?

Ja Nei

Hvis ja, skal uttalelse fra fylkeskommunen foreligge før igangsetting av tiltaket.

Søknaden gjelder

Eiendom/ byggested	Gnr.	Bnr.	Festenr.	Seksjonsnr.	Bygningsnr.	Bolignr.	Kommune
	14	17/17					RADØY KOMMUNE
Planlagt bruk/formål	Adresse					Postnr.	Poststed
	NEDRE SOLTVEIT 26					5939	SLETTA
Tiltakets art pbl § 20-1 (flere kryss mulig)	Beskriv:						Bygn. typekode (jf. s. 2)
	<input checked="" type="checkbox"/> Bolig <input type="checkbox"/> Fritidsbolig <input type="checkbox"/> Garasje <input type="checkbox"/> Annet:						
Tiltakets art pbl § 20-1 (flere kryss mulig)	Nye bygg og anlegg	<input type="checkbox"/> Nytt bygg *)	<input type="checkbox"/> Parkeringsplass *)	<input type="checkbox"/> Anlegg	<input type="checkbox"/> Veg	<input type="checkbox"/> Vesentlig terrenginngrep	
	Endring av bygg og anlegg	<input type="checkbox"/> Tilbygg, påbygg, underbygg *)		<input type="checkbox"/> Fasade			
		<input type="checkbox"/> Konstruksjon	<input type="checkbox"/> Reparasjon	<input type="checkbox"/> Ombygging <input type="checkbox"/> Anlegg			
	Endring av bruk	<input type="checkbox"/> Bruksendring		<input type="checkbox"/> Vesentlig endring av tidligere drift			
	Riving	<input type="checkbox"/> Hele bygg *)		<input type="checkbox"/> Deler av bygg*)	<input type="checkbox"/> Anlegg		
	Bygn. tekn. installasj. **)	<input checked="" type="checkbox"/> Nyanlegg *)		<input type="checkbox"/> Endring	<input type="checkbox"/> Reparasjon		
	Endring av bruks-enhet i bolig	<input type="checkbox"/> Oppdeling		<input type="checkbox"/> Sammenføyning			
Innhegning, skilt	<input type="checkbox"/> Innhegning mot veg		<input type="checkbox"/> Reklame, skilt, innretning e.l.				

*) Byggblankett 5175 fylles ut og vedlegges. (Vedlegg gruppe A) **) Gjelder kun når installasjonen ikke er en del av et større tiltak.

Vedlegg

Beskrivelse av vedlegg	Gruppe	Nr. fra – til	Ikke relevant
Opplysninger om ytre rammer og bygningsspesifikasjon for tiltaket (Byggblankett 5175)	A	–	<input type="checkbox"/>
Dispensasjonssøknad (begrunnelse/vedtak) (pbl kap. 19)	B	–	<input type="checkbox"/>
Nabovarsling (Kvittering for nabovarsel/Opplysninger gitt i nabovarsel/nabomerknader/kommentarer til nabomerknader)	C	–	<input type="checkbox"/>
Situasjonsplan, avkjørselsplan, bygning/eiendom	D	–	<input type="checkbox"/>
Tegninger	E	–	<input type="checkbox"/>
Redegjørelser/kart	F	–	<input type="checkbox"/>
Erklæring om ansvarsrett/gjennomføringsplan	G	–	<input type="checkbox"/>
Boligspesifikasjon i Matrikkelen	H	–	<input type="checkbox"/>
Uttalelse/vedtak fra annen offentlig myndighet	I	–	<input type="checkbox"/>
Andre vedlegg	Q	–	<input type="checkbox"/>

Erklæring og underskrift

Ansvarlig søker bekrefter at hele tiltaket belegges med ansvar, og dekker kravene i henhold av plan- og bygningsloven.

En er kjent med reglene om straff og sanksjoner i pbl kap. 32 og at det kan medføre reaksjoner dersom det gis uriktige opplysninger.

Foretaket forplikter seg til å stille med nødvendig kompetanse i tiltaket, jf. SAK10 kap. 10 og 11.

Ansvarlig søker for tiltaket			Tiltakshaver		
Foretak	Org. nr.		Navn		
AS HAUGLAND VVS			RASMUS SOLTVEIT		
Adresse			Adresse		
LYNGVEIEN 2			NEDRE SOLTVEIT 26		
Postnr.	Poststed		Postnr.	Poststed	
5914	ISDALSTØ		5939	SLETTA	
Kontaktperson	Telefon	Mobiltelefon	Eventuelt organisasjonsnummer		
	56357790				
E-post			E-post	Telefon (dagtid)	
KNARVIK@COMFORT.AS					
Dato	Underskrift		Dato	Underskrift	
10.08.16	<i>[Signature]</i>		10.08.16	<i>[Signature]</i>	
Gjentas med blokkbokstaver			Gjentas med blokkbokstaver		
ARUSTEIN HAUGLAND			RASMUS SOLTVEIT		



Erklæring om ansvarsrett

etter plan- og bygningsloven (pbl) § 23-3

Erklæringen skal sendes til *ansvarlig søker*.
Alternativt kan erklæringen sendes direkte til kommunen, men da må ansvarlig søker få tilsendt en kopi.

Erklæringen gjelder							
Eiendom/ byggested	Gnr.	Bnr.	Festenr.	Seksjonsnr.	Bygningsnr.	Bolignr.	Kommune
	14	17					RADØY KOMMUNE
	Adresse				Postnr.	Poststed	
	NEDRE SOLTVEIT 26				5939	SLETTA	

Foretak			
Foretak AS HAUGLAND VVS			Organisasjonsnr. 931442295
Adresse LYNGVEIEN 2		Postnr. 5914	Poststed ISDALSTØ
Kontaktperson ARNSTEIN HAUGLAND		Telefon 56357790	Mobiltelefon 91329971
E-post arnstein@haugland-vvs.no			
Foreligger sentral godkjenning? <input checked="" type="checkbox"/> Ja <input type="checkbox"/> Nei			
Hvis ja, dekkes ansvarsområdene av sentral godkjenning? <input checked="" type="checkbox"/> Helt <input type="checkbox"/> Delvis <input type="checkbox"/> Nei			

Ansvarsområde							
Funksjon (SØK, PRO, UTF, kontroll)	Beskriv arbeidet foretaket skal ha ansvar for	Tiltaks- klasse	Våre samsvarserklæringer/kontrollerklæringer vil foreligge ved: (sett X)				
			Søknad om ramme- tillatelse	Søknad om igangsettings- tillatelse/ ett-trinns søknad	Søknad om midlertidig brukstillatelse	Søknad om ferdigattest	
SØK	ANSVARLIG SØKER	1				X	
PRO	PROSJEKTERENDE VANNFORSYNINGSG- OG AVLØPSINSTALLASJONER	1		30.05.2016			
UTF	UTFØRENDE VANNFORSYNINGSG- OG AVLØPSANLEGG	1				X	

Erklæringer og underskrift	
Foretaket er kjent med reglene om straff og sanksjoner i pbl kap 32 og at det kan medføre reaksjoner dersom det gis uriktige opplysninger. Foretaket forplikter seg til å stille med nødvendig kompetanse i tiltaket jf. SAK10 kap. 10 og 11.	
<input checked="" type="checkbox"/>	Ansvarlig prosjekterende erklærer at prosjekteringen skal være planlagt, gjennomført og kvalitetssikret i henhold til pbl jf. SAK10 § 12-4
<input checked="" type="checkbox"/>	Ansvarlig utførende erklærer at arbeidet ikke skal starte før det foreligger kvalitetssikret produksjonsunderlag for respektive del av utførelsen jf. SAK10 § 12-4
<input type="checkbox"/>	Ansvarlig kontrollerende erklærer uavhengighet, jf. SAK10 § 14-1, og vil redegjøre for endringer som kan påvirke uavhengigheten jf. SAK10 § 12-5
Dato	Underskrift
10.08.2016	
Gjentas med blokkbokstaver ARNSTEIN HAUGLAND	

Gjennomføringsplan

Etendom/ byggested	Gnr. 14	Bnr. 17	Festnr.	Seksj.nr.	Bygn.nr.	Kommune RADØY KOMMUNE	Adresse NEDRE SOLTVEIT 26	Poststred 5939 SLETTA	Signatur, ansv. søker 	Dato 10.08.2016	Versjonsnr. 1
-----------------------	------------	------------	---------	-----------	----------	--------------------------	------------------------------	--------------------------	--	--------------------	------------------

Alle fagområder i tiltaket	Beskrivelse av fagområde, ansvarsområde, tiltaksklasse (i hhv. prosjektering, utførelse og kontroll)	Tiltaks-klasse	Foretakets navn og org.nr.	Kryss for planlagt samsvarserklæring / kontrollertklæring erstattes med dato når denne foreligger				Satt kryss når arbeidet innen ansvarsområdet er avsluttet
				Søknad om rammetillatelse	Søknad om igangsettings-tillatelse/ett-trinnsøknad	Søknad om midlertidig brukstillatelse	Søknad om ferdigattest	
(1)	(2)	(3)	(4)	(5)	(6)	(7)	(8)	(9)
SØK	ANSVARLIG SØKER	1	AS HAUGLAND VVS, 931442295					
PRO	PROSJEKTERENDE VANNFORSYNINGS- OG AVLØPSINSTALLASJONER	1	AS HAUGLAND VVS, 931442295		10.08.2016			
UTF	UTFØRENDE VANNFORSYNINGS- OG AVLØPSANLEGG	1	AS HAUGLAND VVS, 931442295				X	

Kommunens saksnr.

Prosjektnr.

100001



Samsvarserklæring

etter plan- og bygningsloven (pbl) § 23-1, SAK10 kapittel 12
Samsvarserklæringen skal sendes til *ansvarlig søker*

Erklæringen gjelder							
Eiendom/ byggsted	Gnr.	Bnr.	Festenr.	Seksjonsnr.	Bygningsnr.	Bolignr.	Kommune
	14	17					RADØY KOMMUNE
	Adresse				Postnr.	Poststed	
	NEDRE SOLTVEIT 26				5939	SLETTA	

Foretak	
Foretakets navn	Organisasjonsnr.
AS HAUGLAND VVS	931442295

Ansvarsrett erklært dato		Arbeidet innen ansvars- området er avsluttet	<input type="checkbox"/> Ja	<input type="checkbox"/> Nei
-----------------------------	--	---	-----------------------------	------------------------------

Ansvarsområde	
Hentet fra erklæring om ansvarsrett	Funksjon (PRO, UTF) PRO
	Beskrivelse av ansvarsområde PROSJEKTERENDE VANNFORSYNING- OG AVLØPSINSTALLASJONER

Ansvarlig for prosjektering:	
Det er ikke avdekket gjenstående arbeider innenfor ansvarsområdet som er til hinder for å gi: lgangsettingstillatelse/	
<input type="checkbox"/> Rammetillatelse	<input checked="" type="checkbox"/> ett-trinns tillatelse
<input type="checkbox"/> Midlertidig brukstillatelse	<input type="checkbox"/> Ferdigattest

Ansvarlig for utførelse:	
<input type="checkbox"/> Midlertidig brukstillatelse – Gjenstående arbeider for denne delen av tiltaket frem mot ferdigattest	
Angi gjenstående arbeider av mindre vesentlig betydning, innenfor den delen av tiltaket det søkes midlertidig brukstillatelse for	
Angi resterende deler av tiltaket hvor det her ikke søkes om midlertidig brukstillatelse	
<input type="checkbox"/> Ferdigattest – Det er ikke avdekket feil eller mangler som hindrer ferdigattest	

Bekreftelser	
Vi bekrefter at kvalitetssikring er utført og dokumentert i henhold til erklæring om ansvarsrett og foretakets kvalitetssikring.	
<input checked="" type="checkbox"/> Vi bekrefter at prosjektering er i samsvar med ytelser i TEK10 og preaksepterte ytelser (VTEK) eller ved analyse som viser at forskriftens (TEK10) funksjonkrav er oppfylt.	
<input type="checkbox"/> Vi bekrefter at utførelse er i samsvar med produksjonsunderlag.	

Erklæring og underskrift		
Foretaket er kjent med reglene om straff og sanksjoner i plan- og bygningsloven kap 32, og at det kan medføre reaksjoner dersom det er gitt uriktige opplysninger.		
Dato	Foretakets underskrift	Gjentas med blokkbokstaver
10.08.2016		ARNSTEIN HAUGLAND

Erklæring om ansvarsrett (forts.)

etter plan- og bygningsloven (pbl) § 23-3

Ansvarsområde						
Funksjon (SØK, PRO, UTF, kontroll)	Beskriv arbeidet foretaket skal ha ansvar for	Tiltaks- klasse	Våre samsvarserklæringer/kontrollerklæringer vil foreligge ved: (sett X)			
			Søknad om ramme- tillatelse	Søknad om igangsettings- tillatelse/ ett-trinns søknad	Søknad om midlertidig brukstillatelse	Søknad om ferdigattest

Bygningstyppekoder		
BOLIG		
Dersom bruksarealet til bolig er større enn bruksarealet til annet enn bolig, velges bygningstype kodet innen hovedgruppen "Bolig" (111 - 199). Ved valg av bygningstype velges den med størst andel av arealet innen hovedgruppen.		
Enebolig 111 Enebolig 112 Enebolig m/hybel/sokkelleilighet 113 Våningshus Tomannsbolig 121 Tomannsbolig, vertikaldelt 122 Tomannsbolig, horisontaldelt 123 Våningshus, tomannsbolig, vertikaldelt 124 Våningshus tomannsbolig, horisontaldelt Rekkehus, kjedehus, andre småhus 131 Rekkehus 133 Kjede-/atriumhus 135 Terrassehus 136 Andre småhus med 3 boliger eller flere	Store boligbygg 141 Stort frittliggende boligbygg på 2 et. 142 Stort frittliggende boligbygg på 3 og 4 et. 143 Stort frittliggende boligbygg på 5 et. eller mer 144 Store sammenbygde boligbygg på 2 et. 145 Stort sammenbygde boligbygg på 3 og 4 et. 146 Stort sammenbygde boligbygg på 5 et. eller mer Bygning for bofellesskap 151 Bo- og servicesenter 152 Studenthjem/studentboliger 159 Annen bygning for bofellesskap *	Fritidsbygning 161 Hytter, sommerhus ol. fritidsbygg 162 Helårsbolig som benyttes som fritidsbolig 163 Våningshus som benyttes som fritidsbolig Koie, seterhus og lignende 171 Seterhus, sel, rorbu og liknende 172 Skogs- og utmarkskoie, gamme Garasje og uthus til bolig 181 Garasje, uthus, annekst til bolig 182 Garasje, uthus, annekst til fritidsbolig * Annen boligbygning 193 Boligbrakker 199 Annen boligbygning (sekundærbolig reindrift)
ANNET		
Dersom bruksarealet ikke omfatter bolig eller bruksarealet til bolig er mindre enn til annet, velges bygningstype kodet innen "Annet" (211 - 840) ut fra hovedgruppen som samlet utgjør det største arealet. Ved valg av bygningstype velges den med størst andel av arealet innen hovedgruppen.		
INDUSTRI OG LAGER Industribygning 211 Fabrikbygning 212 Verkstedbygning 214 Bygning for rensaneanlegg 216 Bygning for vannforsyning 219 Annen industribygning * Energiforsyningsbygning 221 Kraftstasjon (> 15 000 kVA) 223 Transformatorstasjon (>10 000 kVA) 229 Annen energiforsyning * Lagerbygning 231 Lagerhall 232 Kjøle- og fryselager 233 Silobygning 239 Annen lagerbygning * Fiskeri- og landbruksbygning 241 Hus for dyr/landbruk, lager/silo 243 Veksthus 244 Driftsbygning fiske/fangst/oppdrett 245 Naust/redskapshus for fiske 248 Annen fiskeri- og fangstbygning 249 Annen landbruksbygning *	Garasje- og hangarbygning 431 Parkeringshus 439 Annen garasje-/hangarbygning * Veg- og trafikktilsynsbygning 441 Trafikktilsynsbygning * 449 Annen veg- og biltilsynsbygning * HOTELL OG RESTAURANT Hotellbygning 511 Hotellbygning 512 Motellbygning 519 Annen hotellbygning * Bygning for overnatting 521 Hospits, pensjonat 522 Vandrer-/feriehjem 523 Appartement 524 Camping/utleiehytte 529 Annen bygning for overnatting * Restaurantbygning 531 Restaurantbygning, kafébygning 532 Sentralkjøkken, kantinebygning 533 Gatekjøkken, kioskbygning 539 Annen restaurantbygning *	Idrettsbygning 651 Idrettshall 652 Ishall 653 Svømmehall 654 Tribune og idrettsgarderobe 655 Helsestudio 659 Annen idrettsbygning * Kulturhus 661 Kino-/teater-/opera-/konsertbygning 662 Samfunnshus, grendehus 663 Diskotek 669 Annen kulturhus * Bygning for religiøse aktiviteter 671 Kirke, kapell 672 Bedehus, menighetshus 673 Krematorium/gravkapell/bårehus 674 Synagoge, moské 675 Kloster 679 Annen bygning for religiøs aktiviteter *
KONTOR OG FORRETNING Kontorbygning 311 Kontor- og administrasjonsbygning, rådhus 312 Bankbygning, posthus 313 Mediabygning 319 Annen kontorbygning * Forretningsbygning 321 Kjøpesenter, varehus 322 Butikk/forretningsbygning 323 Bensinstasjon 329 Annen forretningsbygning * 330 Messe- og kongressbygning	KULTUR OG UNDERVISNING Skolebygning 611 Lekeparks 612 Barnehage 613 Barneskole 614 Ungdomsskole 615 Kombinert barne- ungdomsskole 616 Videregående skole 619 Annen skolebygning * Universitets-, høyskole og forskningsbygning 621 Universitet/høgskole m/auditorium, lesesal mv. 623 Laboratoriebygning 629 Annen universitets-/høgskole og forskningsbygning * Museums- og biblioteksbygning 641 Museum, kunstgalleri 642 Bibliotek, mediatek 643 Zoologisk-/botanisk hage (bygning) 649 Annen museum-/biblioteksbygning *	HELSE Sykehus 719 Sykehus * Sykehjem 721 Sykehjem 722 Bo- og behandlingssenter 723 Rehabiliteringsinstitusjon, kurbad 729 Annen sykehjem * Primærhelsebygning 731 Klinikk, legekontor/-senter/-vakt 732 Helse-/sosialsenter, helsestasjon 739 Annen primærhelsebygning *
SAMFERDSEL OG KOMMUNIKASJON Ekspedisjonsbygning, terminal 411 Ekspedisjonsbygning, flyterminal, kontrolltårn 412 Jernbane- og T-banestasjon 415 Godsterminal 416 Postterminal 419 Annen ekspedisjons- og terminalbygning * Telekommunikasjonsbygning 429 Telekommunikasjonsbygning *		FENGSEL, BEREDSKAP O.A. Fengselsbygning 819 Fengselsbygning * Beredskapsbygning 821 Politistasjon 822 Brannstasjon, ambulansestasjon 823 Fyrstasjon, losstasjon 824 Stasjon for radarovervåk. av fly-/skipstrafikk 825 Tilfluktsrom/bunker 829 Annen beredskapsbygning * 830 Monument 840 Offentlig toalett
*) eller bygning som har nær tilknytning til/tjener slike bygninger		

Vedlegg
G -



Søknad om personlig ansvarsrett som selvbygger av egen bolig eller fritidsbolig

Pbl § 20-3 og SAK § 6-8

Kommunen kan godkjenne person for ansvarsrett som selvbygger av egen bolig eller fritidsbolig, dersom personen sannsynliggjør at arbeidet vil bli utført i samsvar med bestemmelser gitt i eller med hjemmel i plan- og bygningsloven.

Søknaden gjelder							
Eiendom/ byggsted	Gnr.	Bnr.	Festenr.	Seksjonsnr.	Bygningsnr.	Bolignr.	Kommune
	Adresse				Postnr.	Poststed	
	14	17					RADØY
	NEDRE SOLTVEIT				5939	SLETTA	

Omfang av selvbyggeransvar		
Søker du om selvbyggeransvar for alle funksjoner og ansvarsområder i tiltaket? <input type="checkbox"/> Ja <input checked="" type="checkbox"/> Nei		
Hvis nei, angi nedenfor hvilke deler av tiltaket det søkes om ansvar for. GRAVING		
<input type="checkbox"/> Søker		
<input type="checkbox"/> Prosjekterende		
Ansvarsområde (prosjektering) Opplysningene overføres til gjennomføringsplan, kolonne 2)		Tiltaks- klasse, kolonne 3)
		1
		1
		1
<input checked="" type="checkbox"/> Utførende		
Ansvarsområde (utførelse) Opplysningene overføres til gjennomføringsplan, kolonne 2)		Tiltaks- klasse, kolonne 3)
		1
		1
		1

Kompetanse
Jeg kan sannsynliggjøre nødvendig kompetanse ved
<input type="checkbox"/> Egen utdanning og/eller praksis (kurs)
<input type="checkbox"/> Bruk av medhjelpers utdanning og/eller praksis
<input checked="" type="checkbox"/> Bruk av innleid foretak

Erklæring og underskrift			
Jeg er kjent med reglene om straff og sanksjoner i plan- og bygningsloven kapittel 32, og at det kan medføre reaksjoner dersom det gis uriktige opplysninger. Jeg erklærer at tiltaket vil bli gjennomført iht. plan- og bygningsloven, herunder byggteknisk forskrift (TEK10).			
Selvbygger (tiltakshaver)			
Navn RASMUS SOLTVEIT			
Adresse NEDRE SOLTVEIT 26		Postnr. 5939	Poststed SLETTA
E-post		Telefon 56372005	Mobiltelefon 45441338
Dato 10.08.16	Underskrift Rasmus Soltveit *		

Kommunens saksnr.	Prosjektnr.	Vedlegg G -
-------------------	-------------	----------------



Egenerklæring for selvbygger

SAK10 kapittel 12 og § 6-8

Erklæringen leveres til ansvarlig søker etter at selvbyggeren er ferdig med sine arbeider

Erklæringen gjelder							
Eiendom/ byggsted	Gnr.	Bnr.	Festenr.	Seksjonsnr.	Bygningsnr.	Bolignr.	Kommune
	Adresse				Postnr.	Poststed	
	14	17					RADØY
	NEDRE SOLTVEIT				5939	SLETTA	

Personlig ansvarsrett som selvbygger gitt	Dato
---	------

Erklæring og underskrift		
Det bekreftes herved at mitt ansvarsområde er utført i samsvar med tillatelsen og bestemmelser gitt i eller med hjemmel i plan- og bygningsloven. Jeg er kjent med reglene om straff og sanksjoner i plan- og bygningsloven kap 32, og at det kan medføre reaksjoner dersom det er gitt uriktige opplysninger.		
Dato	Tiltakshavers underskrift	Gjentas med blokkbokstaver
10.08.16	Rasmus Soltveit	RASMUS SOLTVEIT