



Statens vegvesen

Plan for varsling og sikring av vegarbeide

Plan nr.:	N7054-2017	Sak/Sveis nr:	17/14	Vedtak nr.:	N7054-2017
Veg nr.:	Fv 409	fra Hp/km:	03 / 2,007	til Hp/km:	03 / 2,337
Strekning:	Bø - Soltveit - Radøy kommune			Sted:	Radøyvegen
Arbeid som skal utføres:	Tømmerdrift/henting av tømmer				
Entreprenør:	Nortømmer				
Adresse:	Svartbekkveien 1	2411 Elverum	0		
Ansvarshavende:	Tommy Anderson			Tlf./e-post:	tommy.anderson@nortommer.no
Stedsansvarlig(e):	Thomas Lerøy			Tlf./e-post:	950 34 789
Arbeidet utføres	fra dato:	10 januar	2017	Til dato:	17 februar 2017

Underskrevet plan er vedtak med hjemmel i skiltforskriftens §29 og §30. Særskilt vedtak for trafikkregulerende tiltak skal vedlegges.

Varslingsmaterieill:

Skilt nr.:	Ant.:
808.742	2
362.50	6
156	2
364.50	2

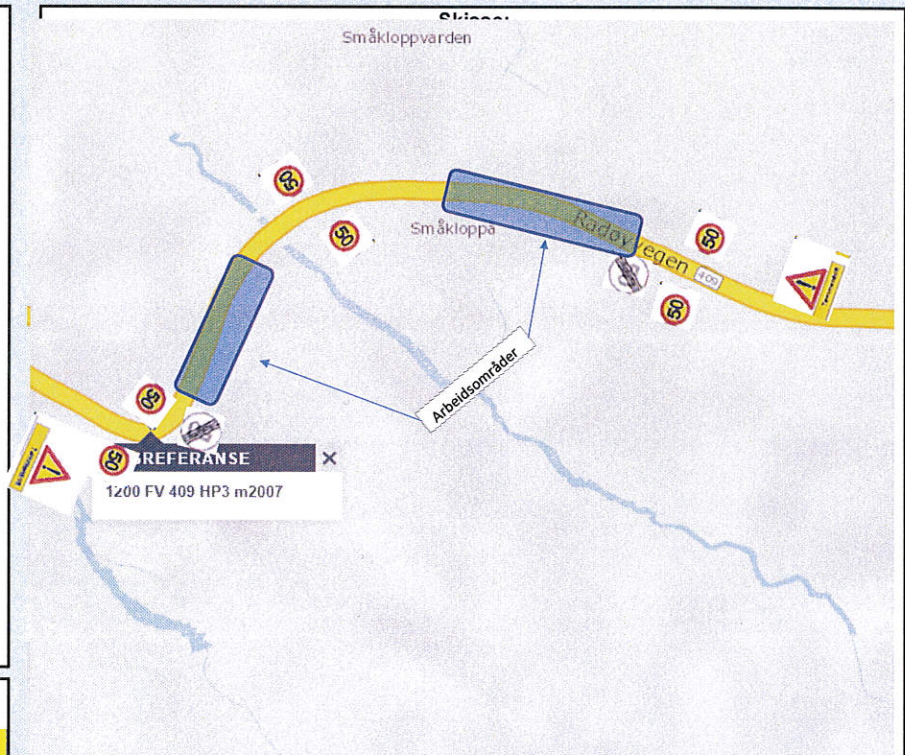

Merknader:

Se "Beskrivelse av arbeidet som skal utføres".

Blankettfordeling:

- Statens vegvesen
- Entreprenør
- Ansvarshavende
- Politiet
- _____

Fylles ut av skiltmyndigheten:

Bergen

10.01.2017

Sted

Dato

Statens vegvesen

A. Løtveit
Arve Løtveit

Sign. (etter fullmakt)



Statens vegvesen

Risikovurdering av arbeide på eller ved veg

Plan nr.:	N7054-2017	Sak/Sveis nr:	17/14	Vedtak nr.:	N7054-2017
Veg nr.:	Fv 409	fra Hp/km:	03 / 2,007	til Hp/km:	03 / 2,337
Strekning:	Bø - Soltveit - Radøy kommune			Sted:	Radøyvegen
Arbeid som skal utføres:	Tømmerdrift/henting av tømmer				
Ansvarshavende:	Tommy Anderson			Tlf./e-post:	tommy.anderson@nortommer.no
Entreprenør:	Nortømmer			Adresse:	Svartbekkveien 1
Arbeidet utføres i perioden				2411 Elverum	
Fra dato:	10 januar	2017	Til dato:	17 februar	2017
					E-post:

En risikovurdering er en vurdering av hva som kan gå galt, hva som kan gjøres for å hindre det og hvordan en kan redusere konsekvensene dersom noe skjer.

- Tre spørsmål er kjernen i risikovurderingen:
- Hva kan gå galt?
 - Hva kan vi gjøre for å hindre dette?
 - Hva kan vi gjøre for å redusere konsekvensene dersom det skjer?

Forhold som kan medføre risiko for ulykke:	Sannsynlighet:	Konsekvens:	Prioritet:
	Sett inn verdi for :	Sett inn verdi for :	(= produktet)
	Stor: 1	Stor: 1	
	Middels: 2	Middels: 2	
	Liten: 3	Liten: 3	
Forhold nr.:			
↓ Beskrivelse:			
Eks.: Byggegropp 1 m dyp umiddelbart inntil kjørebane	1	2	2
1: Utsetting av skilt	3	1	3
2: Påkjørsel ved lastning når tømmerbil står i veibanen	2	1	2
3: Brekk/knekk nedfall av trebiter	2	1	2
4:			0
5:			0
6:			0
7:			0
8:			0
9:			0
10:			0
11:			0

Forhold nr.:

↓ Tiltak for å forhindre at ulykker skjer / reduserer konsekvensene av en ulykke:

- Personel skal bruke synlighetsvest
- Fartsreduksjon fra 80 til 50 km/t reduserer risikoen for påkjørsel under lastning
- All lastning forgår med gulevarselys på.
- Arbeid med kran skal ikke foregå når biler passerer
-
-
-
-
-
-
-

Merknader:

Tidl vedtak N6369-2016



Statens vegvesen

Beskrivelse av arbeidet som skal utføres

Plan nr.:	N7054-2017	Sak/Sveis nr:	17/14	Vedtak nr.:	N7054-2017
Veg nr.:	Fv 409	fra Hp/km:	03 / 2,007	til Hp/km:	03 / 2,337
Strekning:	Bø - Soltveit - Radøy kommune			Sted:	Radøyvegen
Arbeid som skal utføres:	Tømmerdrift/henting av tømmer				

Ta hensyn til siktsoner ved plassering av skilt.

Husk gjentakelse med 362.50 med skiltavstand MAX 250 m. (H side – begge retninger).

Ved opphold i kjøring (ex hel dag eller hel natt / helg) skal skilt blendes / fjernes.

Det skal ikke lastes i tida kl 07.00 – 09.00 og 14.00 – 16.00. Resten av døgnet kan benyttes. Fredag til kl 14.00.

Lasting må KUN foregå der det er min 100 m sikt i hver retning. Ved behov må det være vaktperson tilstede.

Lasting må ikke komme i konflikt med buss i rute. Entreprenør må kontrollere busstider !!

Ta hensyn til myke trafikanter. Ingen bevegelse på kran når vegfarende passerer arbeidsområdet.

Det SKAL benyttes underlag under støttebein på krane. Dette for å unngå skade på dekke.

Rask forflytning ift evt utrykningskjøretøy under utrykning.

Max lastetid (stengningstid) skal være 15 min.

Vegbane skal holdes rein.

Rydder hogstavfall fra vannveier der det er fare for at dette kan komme ned i grøfter og stikkrenner.

Det skal hele tida vurderes evt behov for vaktperson ifm lasting.

Mengde tømmer som skal lastes er oppgitt til ca 1500 m³ = ca 43 VT-lass. (Oppgitt fra Nortømmer v/ Tommy Anderson).

