

RADØY KOMMUNE
SØKNAD OM
TILKNYTING TIL
OFFENTLEG
LEIDNINGSNETT

Skjemaet skal fyllast ut av røyrleggaren som skal utføra arbeidet og sendast i 2 eksemplar til Radøy kommune

Byggjeplass:

Bøfjølmegean

Gnr

24

Bnr

315

Fnr

Tomt nr

Eigar av eigedom/sanitæranlegg:

Rili Eiendom AS

Adresse:

Rosmesvegen 71 5937 Bøvågen

Røyrleggjar:

HoleVVS AS

Adresse:

Hella 98 5936 Manger

Vedlegg:

 Situasjonsplan Kjellarplan Etasjeplan Profilar

Meldinga gjeld tilknytning til offentlig:

 Vassleidning Avlaupsleidning Overvassleidning

for:

 Bustad-2manns Hytte Fjøs Anna

Brutto areal på bygg(a):

 $56 \text{ m}^2 \times 2 \cdot (100 \text{ m}^2 \text{ pr. enhet})$ m

Normal vassmengd etter "Normalreglementet": _____

Leidningsmaterieill:

Utv. avlaupsleidning

110mm PVC

Innv. avlaupsleidning

Utv. vassleidning

32 mm PE

Innv vassleidning

Overvassleidning

Omtrentleg trykk i tilknytningstidspunktet:

Kpa _____ (mvs) _____

Leidningane skal:

 Prøvast Vanleg kontroll

Leidningane er:

 Trykkprøvde Kontrollerte Godkjende

Underskrift byggherre:

Underskrift røyrleggjar:

/ 200

Odd Hede Høh
16/1-17 / 200

Når tilknytning til offentlig leidning er utført, sender røyrleggjar kopi av dette skjema til kommunen

Tilknytninga er føreteke den

/

200

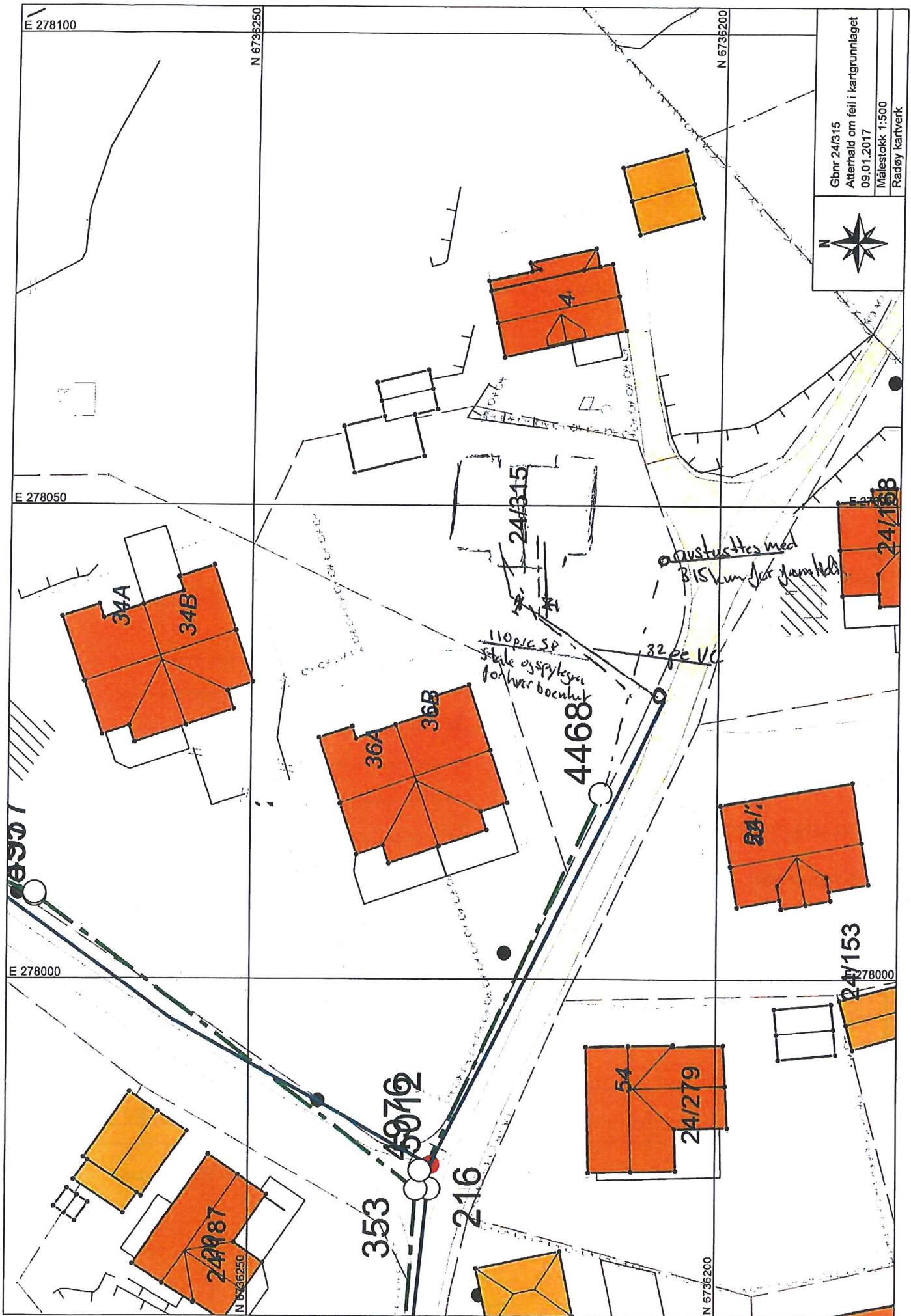

Gbnr 24/315
Atterhald om feil i kartgrunnlaget
09.01.2017
Målestokk 1:500
Radøy kartverk



*Ajusteres med
BISKUM JAC JAMMELI*

*110 pe SP
Sjåle og spylegru
for hver boenhet*

32 pe VC

4468

E 278100

N 6736250

N 6736200

E 278050

E 278000

E 278000

N 6736250

N 6736200

VILKÅR FOR TILKNYTING TIL OFFENTLEG LEIDNINGSNETT:

Melding om utføring av sanitæranlegg vert godkjent på følgjande vilkår:

1. Røyrleggjar og eigar av sanitæranlegg skal retta seg etter gjeldande sanitærreglement ("Normalreglementet for sanitæranlegg")
2. Arbeidet skal utførast i samsvar med godkjent melding og teikningar av offentleg godkjent røyrleggjar.
3. Det må meldast av for kontroll, **seinast 2 dagar før** arbeidet tek til.
4. Røyrleggjar og eigar må retta seg etter "Forskrifter for vass- og kloakkavgifter" for Radøy kommune vedtekne i kommunestyret 01.01.97, utdrag følgjer vedlagt.
5. Naudsynt overdekking for leidningane er:
80 cm i jord, djupare i fjell, stein og grus.
Ved tilleggsisolering kan minste overdekking reduserast til **50 cm**.
Ved bruk av vassleidning m/el. kabel skal denne vere dekt med **min. 30 cm** jord eller **10 cm** betong.
6. Dersom vanleg driftrykk er lågare enn 0,2 N/m² (2 kg/cm²) eller høgare enn 0,6 N/m² (6 kg/cm²) er det **eigar** sitt ansvar å halda trykkauke eller reduksjonsanlegg.
7. Evt andre vilkår: _____

SKAL FYLLAST UT AV TEKNISK KONTOR

AVGIFTSATSANE VERT:

	Sats:		Dato
Vatn:	Tilknytingsavgift: _____	kr <u>18375,-</u>	_____
	Årsavgift: <u>3920,- x 2</u>	kr <u>7840,-</u>	_____
	Målaravgift pr m ³ _____	kr _____	_____
Kloakk:	Tilknytingsavgift: _____	kr <u>19875,-</u>	_____
	Årsavgift: <u>3958 x 2</u>	kr <u>7916,-</u>	_____
	Målaravgift pr m ³ _____	kr _____	_____

Teknisk kontor, den

19/1-17 200

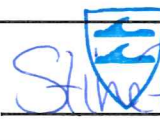
 **RADØY KOMMUNE**
Stine P. Sykkø
5936 MANGER
Underskrift

SAKSGANG:

Dette skjema skal sendast inn til Radøy kommune utfylt i 2 eksemplar

1 kopi vert returnert røyrleggjar

1 original vert returnert eigar

når melding er godkjent

Teknisk avdeling arkiverer 1 original

Teknisk kontor sender melding til økonomikontoret i Radøy kommune

A. Tilknytingsavgift Straks skjema er registrert, for innkrevjing av avgifta

B. Årsavgift Nybygg når bygget vert teken i bruk (bruksløyve)

Eksisterande bygg straks leidning er tilknytt offentleg nett

Røyrleggjar skal returnera kopi av side 1 til teknisk kontor straks tilknytning til offentleg leidning er utført.

Kontroll skal utførast ved:

- grøfter klar til attfylling
- trykkprøving
- tilleggsisolering
- grunnleidningar

Møter ikkje kontrolløren opp til avtala tid, kan arbeidet halda fram

