

## Søknad om løyve til graving i offentlig veg

## Vedlegg 2.1

Etter vedtektene i Veglova §§ 32 og 57 og forskrifter om varsling av arbeid på offentlig veg vert det hermed søkt om løyve til:

Legging     Utskifting     Reparasjon     Luftspenn

Veg nr.: KV6074 Hp.: 1-2-3 Km: Se kart - Se kart    Arbeidsstad: Hella

Arbeida gjeld:

Vassleidning     Telekabel     Avløpsleidning     Anna: \_\_\_\_\_  
 El-kabel     Gassleidning     TV-kabel

Noverande dekke:

Asfalt     Brostein     Grus     Anna: Vegetasjon

Frå eigedom Gnr.: 32 bnr.: 64 slik det er vist på vedlagde kart / skisse i målestokk 1: 1000

Arbeidsskildring: Graving/rørlegging for fremføring av fiber til husstander i området (Radøy 1A FTTH). Arbeidet er en del av større prosjekt i området som omfatter stallige, kommunale og private veger/eiendommer. Tidspunkt for utførelse må samkjøres/koordineres med øvrig arbeid i prosjektet.

Arbeidet er ønska oppstarta: 21.02.2017 og venta avslutta: 30.04.2017

Talet på kryssingar: 6 stk.    Boring:  ja, ved km: \_\_\_\_\_  nei

Lengde på luftspenn/grøft langs veg: 390 m frå km: Se kart til km: Se kart

Som eigar av og oppdragsgjevar/byggherre for anlegget tek eg på meg det ansvaret som "Retningslinjer for graving i offentlig veg – NKF nettverksgruppe Veg og trafikk Hordaland, Oktober 2013" pålegg meg og garanterer for ferdigstilling av anlegget utan kostnad for veghaldar. Eg godtek dei vilkår for løyvet som går fram av nemnde retningslinjer.

Oppdragsgjevar/byggherre: Eltel Networks AS (for Telenor Norge AS)    Ref.nr: 23059034  
 Adresse: Postboks 37, 5879 Bergen    E-post: christian.kokas@eltelnetworks.no  
 Kontaktperson hos oppdragsgjevar/byggherre: Christian Kokås    Tlf.: 90752128  
 Dato: 20.02.2017    Underskrift: Signe Gry Isaksen for Christian Kokås

Som entreprenør er eg kjend med dei plikter som gjeld for undersøking på gravestaden. Det er sett kryss for dei type anlegg som finst på staden:

El-kabel     Vassleidning     Signalkabel     Kulturminne  
 Telekabel     Avløpsleidning     Polygonpunkt     Gass  
 TV-kabel     Gassleidning     Grøntanlegg     Anna: \_\_\_\_\_

Innhenting av nødvendige opplysninger/påvisning gjøres av utførende graveentreprenør før oppstart.

Nødvendige opplysningar og direktiv om anlegga er innhenta og varsel om graving er gitt.  (kryss av)

Arbeida skal utførast etter "Retningslinjer for graving i offentlig veg – NKF nettverksgruppe Veg og trafikk Hordaland, September 2013" og etter tilvisning av vedrørte partar. Eg godtar dei plikter som arbeid i offentlig veg medfører etter nemnde retningslinjer. Godkjend plan for arbeidsvarsling vil ligga føre før arbeidet vert sett i gong. Eg har gyldig ansvarsforsikring i følge retningslinene pkt. 1.6 og 1.7  ja  nei (kryss av)

Entreprenør: K. Amundsen Maskin AS    Ref.nr: 23059034  
 Adresse: Stamsneset 42, 5252 Søreidgrend    E-post: post@kamundsenmaskin.no  
 Kontaktperson hos entreprenør: Kenneth Amundsen    Tlf.: 48292259  
 Dato: 20.02.2017    Underskrift: Signe Gry Isaksen for Kenneth Amundsen

Spesielle vilkår, evt sjå baksida: \_\_\_\_\_

Graveløyve gitt

Graveløyve avslått

*Sjeld graving i veg ved HP Im 295-388*



*Teknisk etat*

den 23 / 2 2017

Kommune / Eining



## Vedlegg 2.2

Spesielle vilkår, forts. :

---

---

---

---

---

---

---

---

---

---

### Føresetnader for arbeid i offentlig veg

Det er vedtatt egne "Retningslinjer for graving i offentlig veg – NKF nettverksgruppe Veg og trafikk Hordaland, September 2013". Disse gjeld for alt arbeid i eller ved offentlig veg. Entreprenør/byggherre kan få reglane ved å vende seg til den einssilde kommune.

#### Ansvarshavande entreprenør

Det skal alltid vere ein ansvarshavande entreprenør (eventuelt offentlig teknisk etat) for graving i offentlig veg.

Den som skal vere ansvarshavande entreprenør for eit anlegg i eller ved offentlig veg skal ha dei nemnte retningslinjer og full kjennskap til desse. Ved underskrift på søknadsskjema skal entreprenør forplikte seg til å følgje reglane og ta på seg det ansvaret som følgjer med.

Ansvarleg entreprenør har eit særleg ansvar for at det er gjort tilstrekkeleg undersøking om det er andre anlegg i vegen på den staden der det skal gravast. Entreprenøren må ha full oversikt over tilhøva sjølv om andre har gjort undersøkingar. Avkryssing på søknadsskjema skal gjelde som forpliktande erklæring om at tilstrekkelig undersøking er gjort. Manglande avkryssing kan føre til avvist søknad.

Eigenkontroll skal utførast og skjema «*Entreprenøren sin eigenkontroll ved arbeid i offentlig veg*» skal sendast til den einssilde kommune, jf. "Retningslinjer for graving i offentlig veg – NKF nettverksgruppe Veg og trafikk Hordaland, Oktober 2013." Garantitid gjeld tre år frå dato for ferdigsynfaring. Entreprenøren / byggherre er ansvarleg for ferdigstilling.

#### Ansvarshavande eigar (byggjerre)

Søknad om graveløyve skal alltid underskrivast av eigar av det aktuelle anlegg (byggjerre).

Ved si underskrift skal eigaren (byggjerren)

- ta på seg ansvaret for det ferdige anlegg, og for hendingar og skader som anlegget måtte medføre på vegen og tredjemann
- vere garantist for at entreprenøren sine plikter etter reglane blir oppfylt

#### Føresetnader for å ha liggande leidnings- og kabelanlegg i offentlig veg- og gategrunn

Løyvet frå kommunen er gitt mellombels. Leidnings- og kabeleigar er plikta til, for eiga rekning, å foreta dei nødvendige endringar med leidnings- eller kabelanlegget – eventuelt fjerne det – dersom kommunen seinare måtte finne det nødvendig.

#### Risiko og ansvar

Mulig ulempe for leidnings- eller kabelanlegget ved kommunen sitt vedlikehalds-, reparasjons- eller utbetringsarbeid er ikkje kommunen sitt ansvar. Kommunen har heller ikkje ansvar for skader/ulemper på leidnings- eller kabelanlegg som følgje av trafikkbelastning på vegen

# Radøy 1A FTTH KV6074 Hella (graving/rørlegging/kryssing)

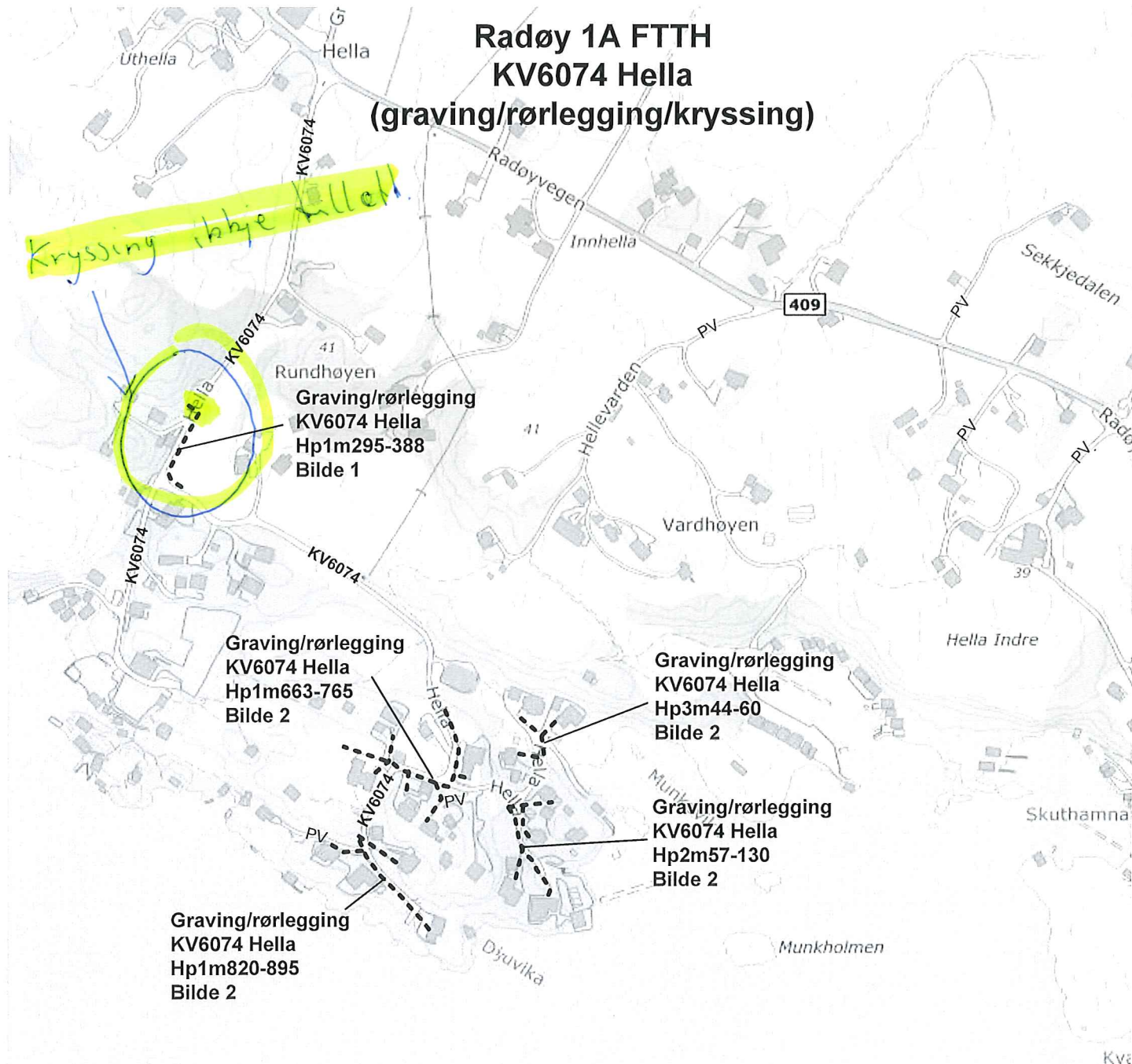

Graving/rørlegging: - - - - -

100 m





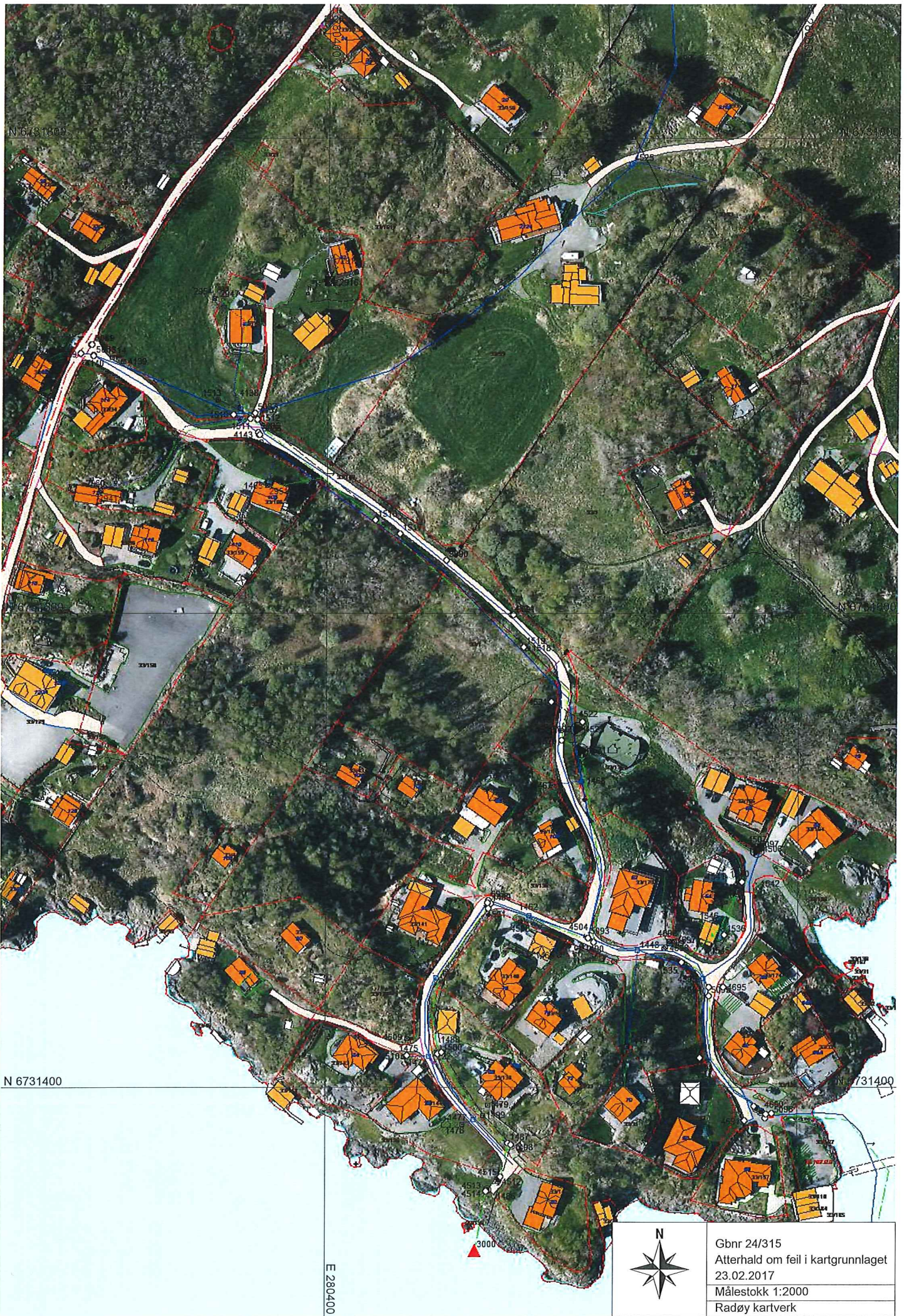

N 6731800

N 6731800

N 6731600

N 6731600

N 6731400

N 6731400

E 280400



Gbnr 24/315
Atterhald om feil i kartgrunnlaget
23.02.2017
Målestokk 1:2000
Radøy kartverk

