

**HOVEDPLAN**  
 BRA: 88,4 m<sup>2</sup>  
 BYA: 133,8 m<sup>2</sup>  
 M=1:100

Filnavn: 11.M.8		Tegningsnivå:	
<b>FOR BYGGEMELDING</b>			
Ark. Side	Forordning	Sign	Kontrollert av
SISSEL PETERSEN		Signert av	Dato
ENEBOLIG RADØY - 21 / 78		RE	05.11.13
HOVEDPLAN		Kontrollert av	Dato
HOVEDPLAN		Skala	A3: 1:100
		Prosjekt nr.	
		Blad nr.	11

E-4

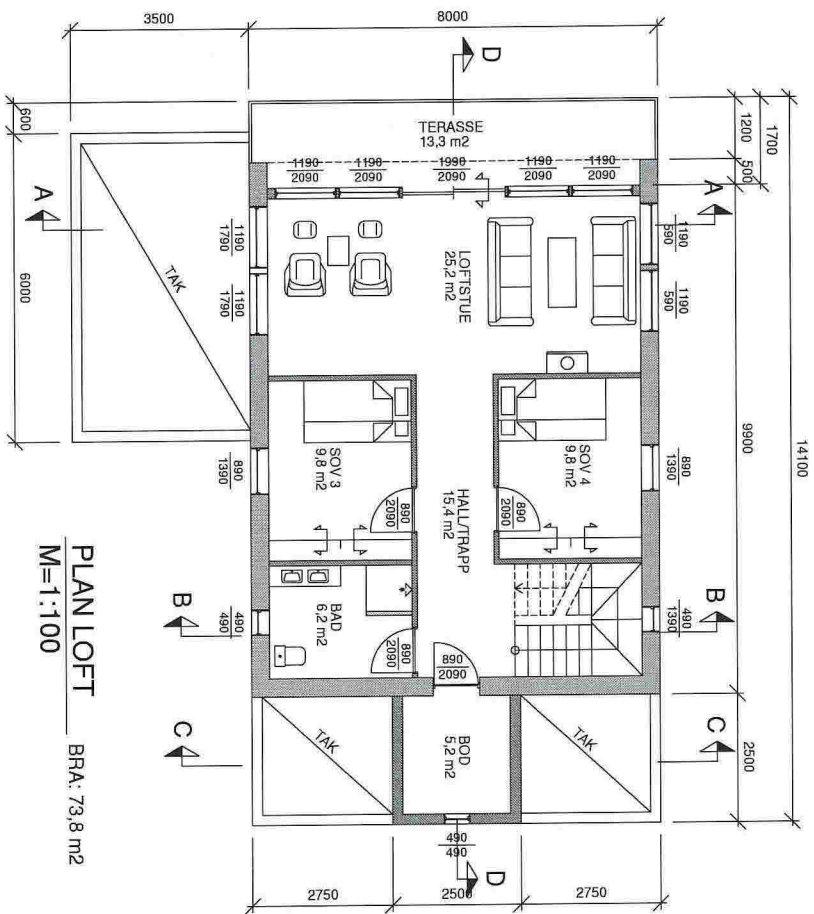

PLAN LOFT BRA: 73,8 m<sup>2</sup>  
M=1:100

Frauren 12.06.08

Tegningsnivå:  
**FOR BYGGEMELDING**

FOR BYGGEMELDING		ibøen design & arkitektur	
Navn	Beskrivelse	Prosjekt nr.	Side nr.
SISSEL PETERSEN	ENEBOILG RADØY - 21 / 78	AS: 1:100	12
IBE	05.11.13		

DM

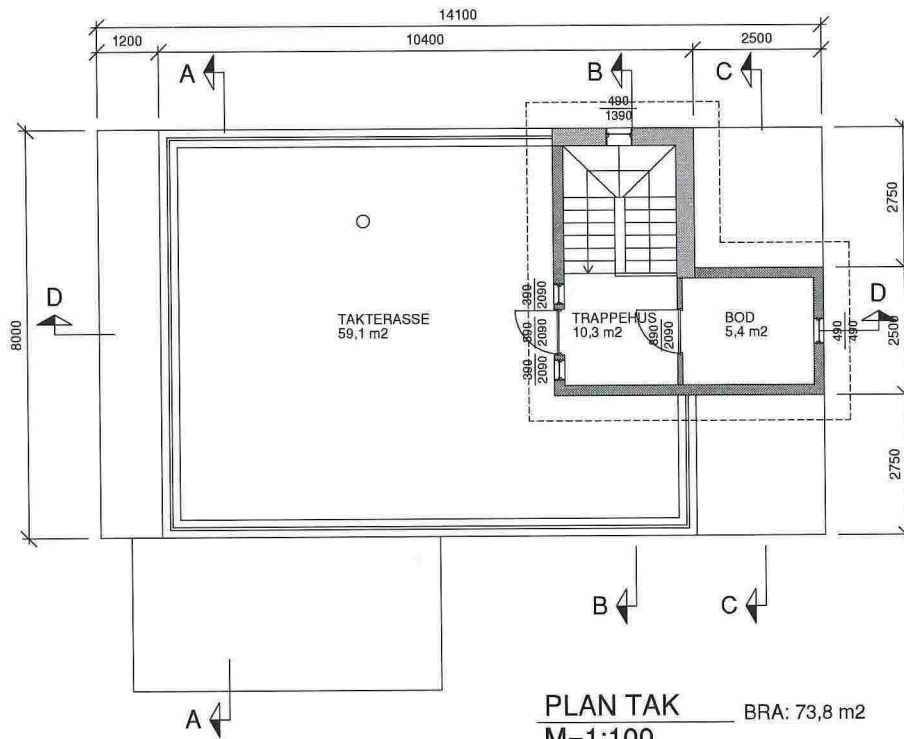

PLAN TAK BRA: 73,8 m<sup>2</sup>  
M=1:100

FOR BYGGEMELDING		Rev.	Dato	Forandring	Sign	Kontr. av
		SISSEL PETERSEN		Tegn. av	IBE	Dato
		ENEOLIG RADØY - 21 / 78		Kontr. av		
		PLAN TAK		Målestokk	A3: 1:100	
		ibbens design & arkitektur		Prosjekt nr.		
		Tegn. nr.	13		Rev.	

Filnavn: 13.DWG

E-6

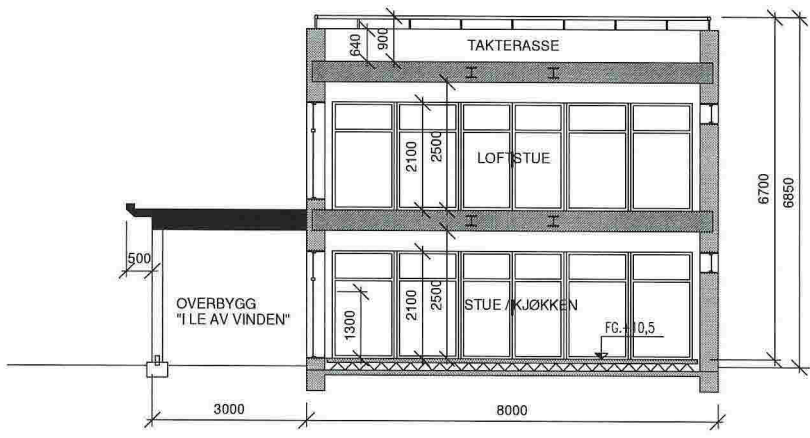

SNITT A-A  
M=1:100

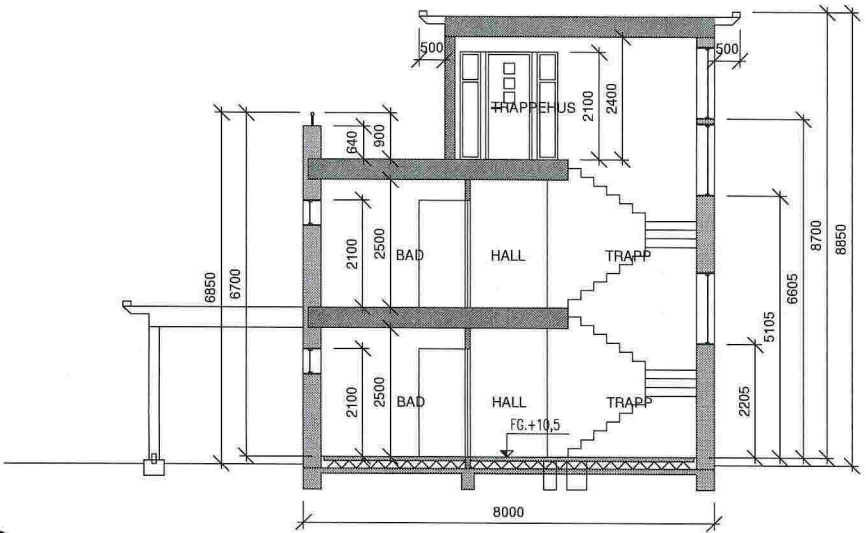

SNITT B-B  
M=1:100

Rev.	Dato	Förändring	Sign.	Kontr. av
SISSEL PETERSEN			Tegn. av IBE	Dato 05.11.13
ENEBOLIG RADØY - 21 / 78			Kontr. av	Dato
SNITT A-A SNITT B-B			Målestokk A3: 1:100	
ibbens design & arkitektur			Prosjekt nr.	
			Tegn. nr.	Rev.
			14	

FOR BYGGEMELDING

Tegningsnivå

Filnavn: 14.DWG

E-2

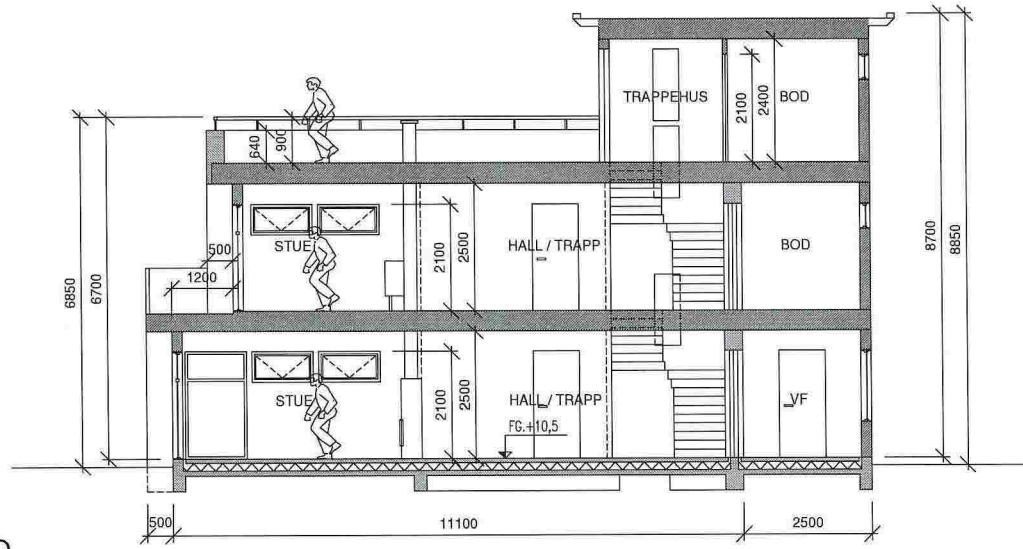

SNITT D-D  
M=1:100

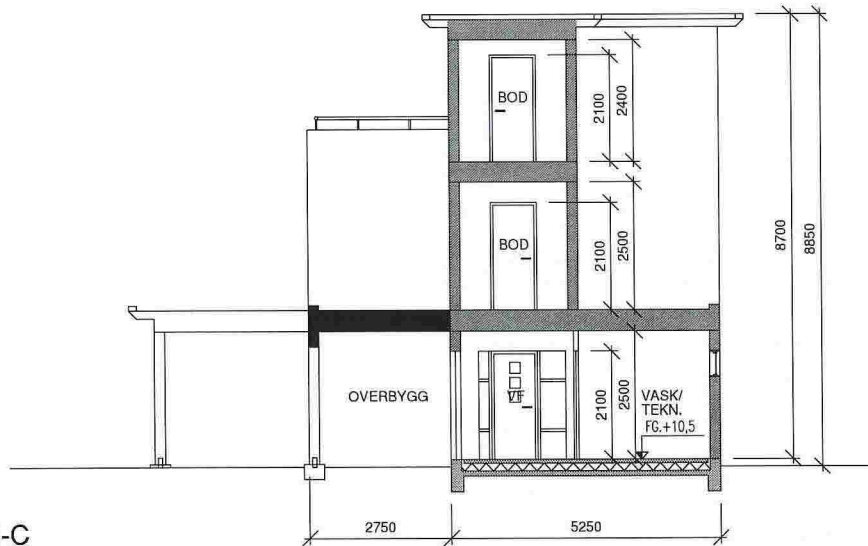

SNITT C-C  
M=1:100

FOR BYGGEMELDING		Rev.	Dato	Forandring	Sigv	Kontr. av	
		SISSEL PETERSEN				Tegn. av IBE	Dato 05.11.13
		ENEBOLIG RADØY - 21 / 78				Kontr. av	Dato
		SNITT C-C SNITT D-D				Målestokk A3: 1:100	
		ibbens design & arkitektur				Prosjekt nr.	
		Tegningstittel				Tegn. nr.	Rev.
		Filnavn 15.DWG				15	

E-8



FASADE SYD-ØST  
M=1:100

KFR PROFIL 5, TEGN NR 04

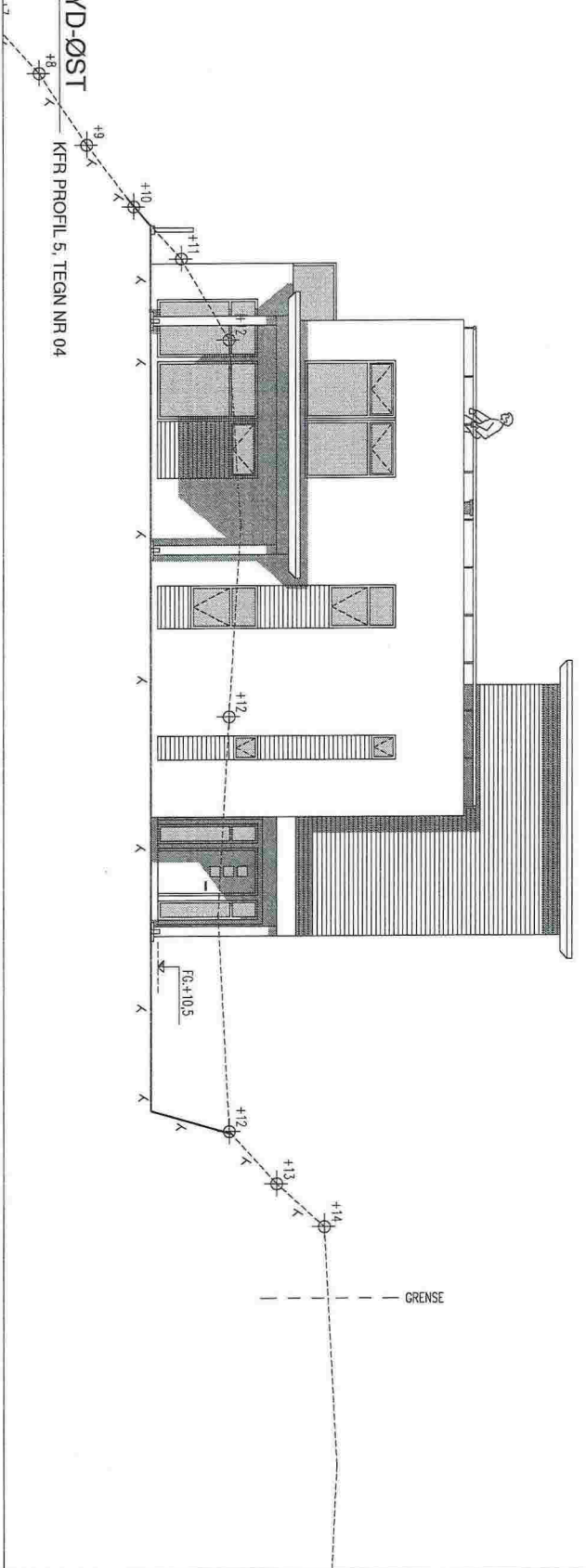

FASADE SYD-VEST  
M=1:100

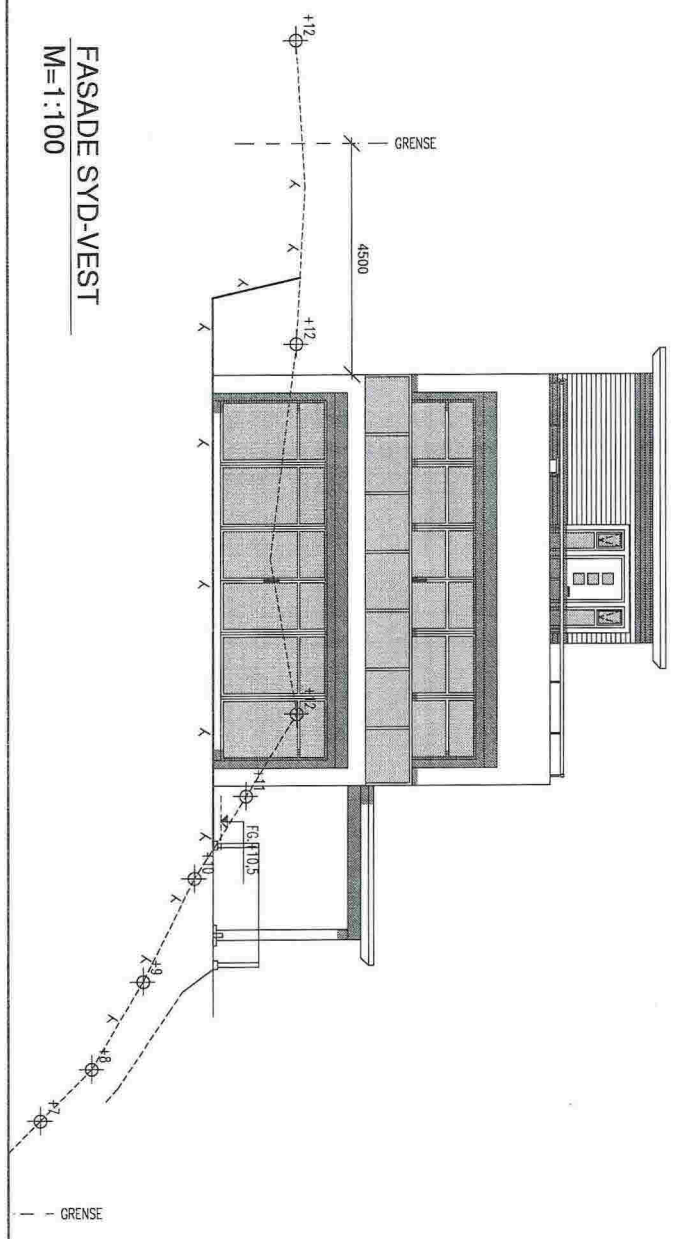

Firma nr 16.DMG  
Tegningsnivå

FOR BYGGEMELDING

ibbena design & arkitektur	Prosjekt nr.	A3: 1:100	S.L.M.	
	Tegn. nr.	16		Bl. nr.
Rev.				
A	03/03/14	4,5 M TIL NØRREGRENSE I NORD-VEST	IBE	
SISSEL PETERSEN	Forordning			
ENEBOLIG RADØY - 21 / 78	Tegn. av	IBE	Dato	05.11.13
FASADE SYD-ØST	Kontor av			
FASADE SYD-VEST	Skisse			
	Illustrasjon			

6-9

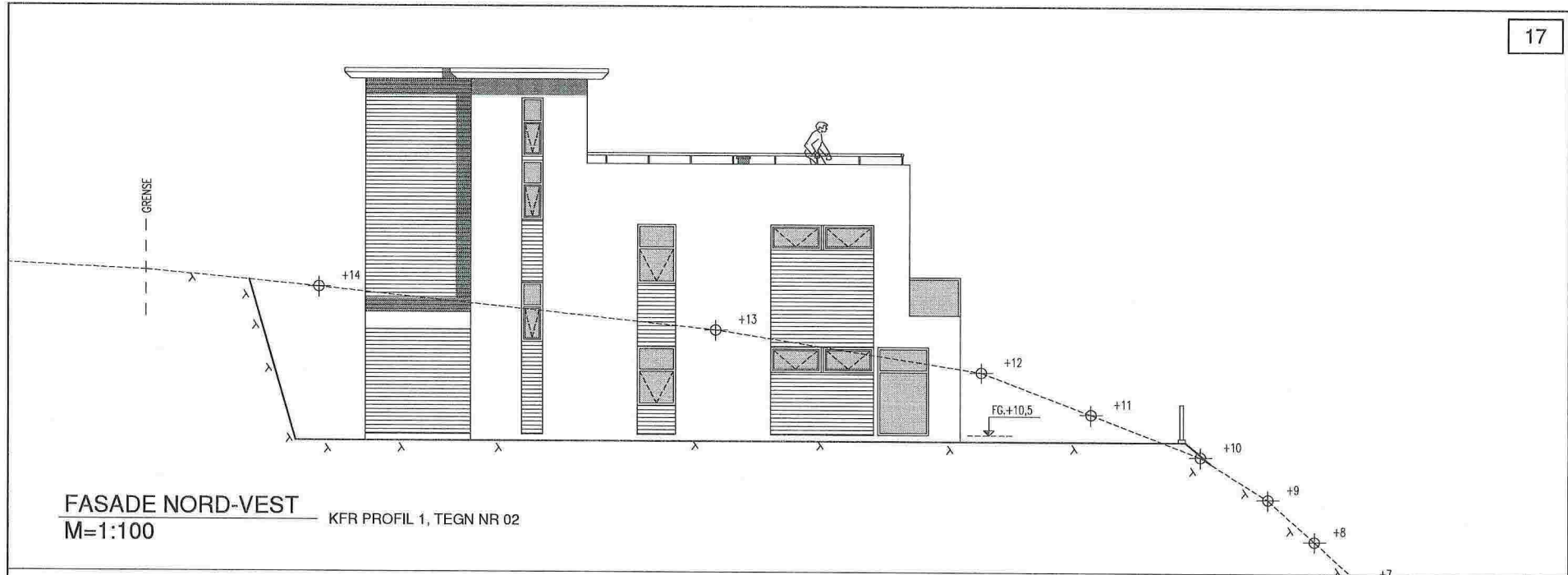

FASADE NORD-VEST  
M=1:100 KFR PROFIL 1, TEGN NR 02

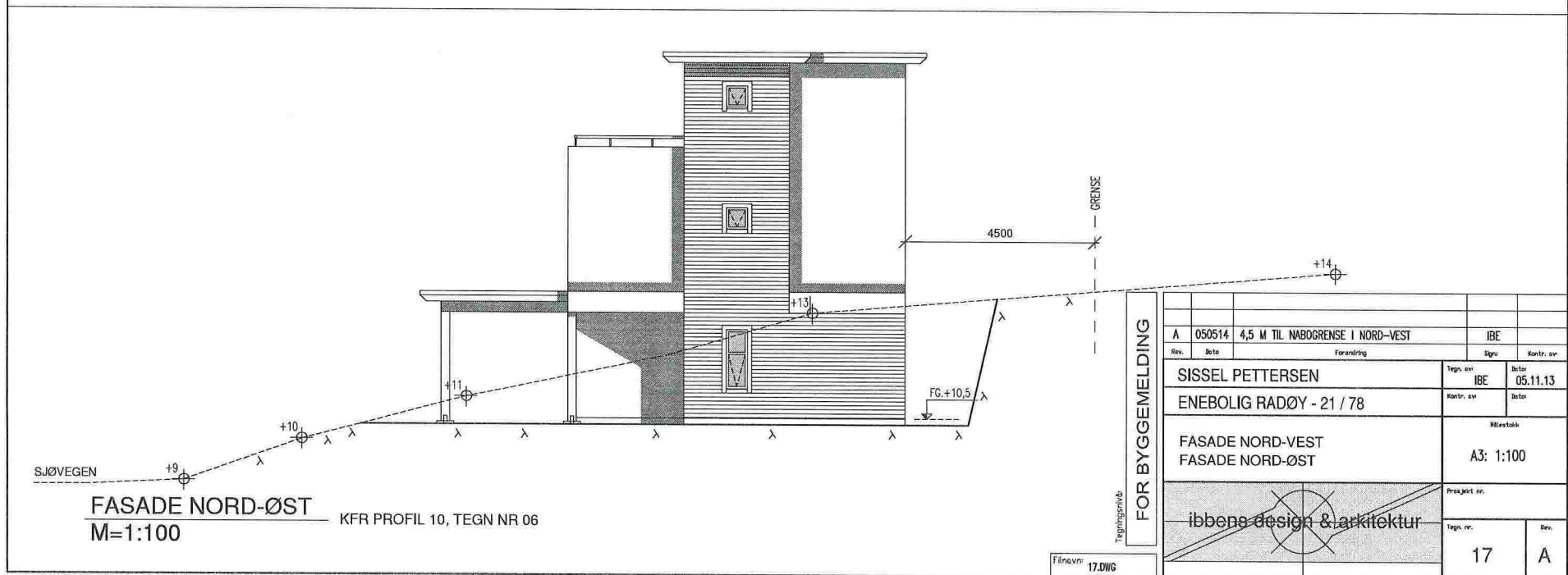

FASADE NORD-ØST  
M=1:100 KFR PROFIL 10, TEGN NR 06

FOR BYGGEMELDING

A 050514		4,5 M TIL NABOGRENSE I NORD-VEST		IBE	
Rev.	Beto	Forandring		Sigsu	Kontr. sv.
SISSEL PETERSEN				Tegn. svr	Beto
ENEBOLIG RADØY - 21 / 78				Kontr. sv	Beto
FASADE NORD-VEST FASADE NORD-ØST				Målestokk	
				A3: 1:100	
ibbens design & arkitektur				Prosjekt nr.	
				Tegn. nr.	Rev.
				17	A

Filnavn: 17.DWG

E-10

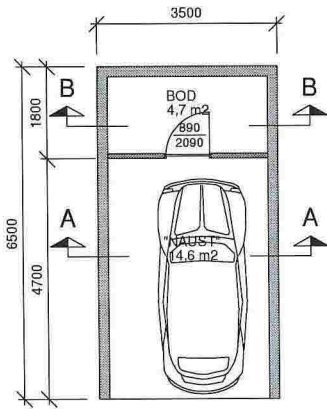

**PLAN NEDRE**  
M=1:100  
BRA: 12,5 m<sup>2</sup>  
BYA: 15,0 m<sup>2</sup>

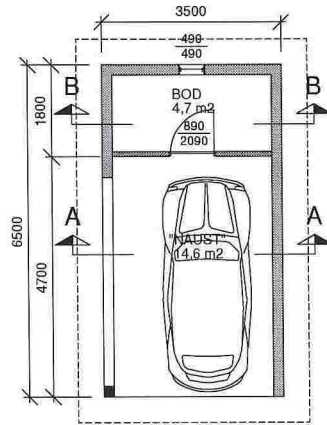

**PLAN ØVRE**  
M=1:100

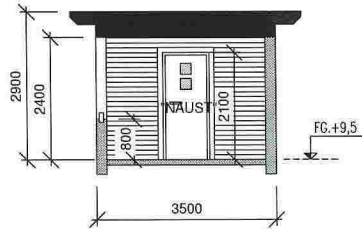

**SNITT A-A**  
M=1:100

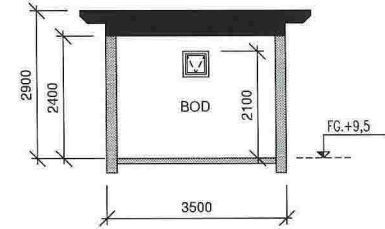

**SNITT B-B**  
M=1:100

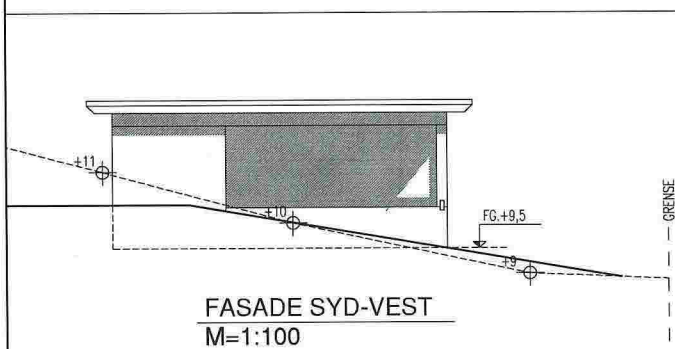

**FASADE SYD-VEST**  
M=1:100

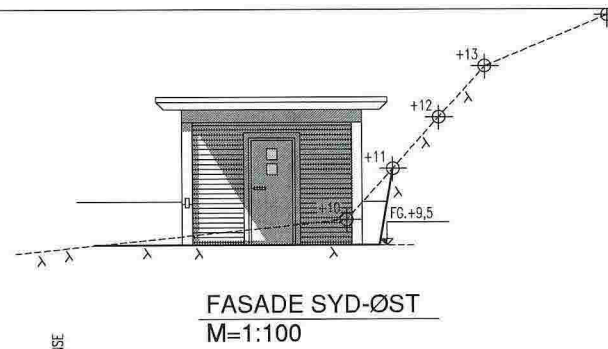

**FASADE SYD-ØST**  
M=1:100

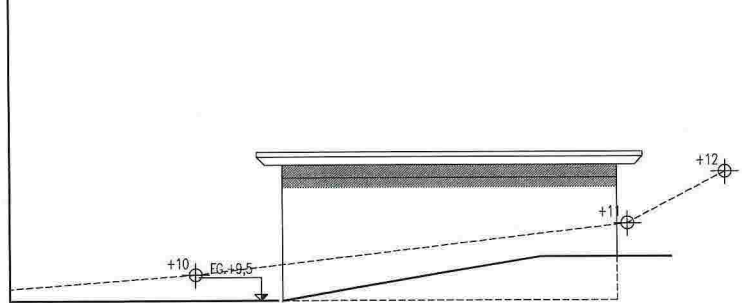

**FASADE NORD-ØST**  
M=1:100

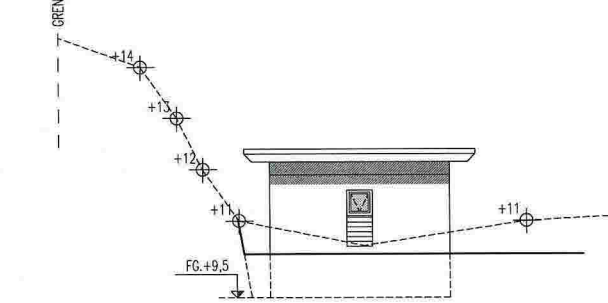

**FASADE NORD-VEST**  
M=1:100

FOR BYGGEMELDING		Rev.	Støt	Førandring	Sigs	Kontr. av
		SISSEL PETERSEN		Tegn. av	IBE	Dato
		ENEBOGIG RADØY - 21 / 78		Kontr. av	Dato	
		"NAUST" PLAN, SNITT OG FASADER		Skalertabell		
		ibbens design & arkitektur		A3: 1:100		
		Tegningens tittel		Prosjekt nr.		
		Filnavn 18.DWG		Tegn. nr.		Rev.
				18		

E-M