

N=6746300

N=6746200

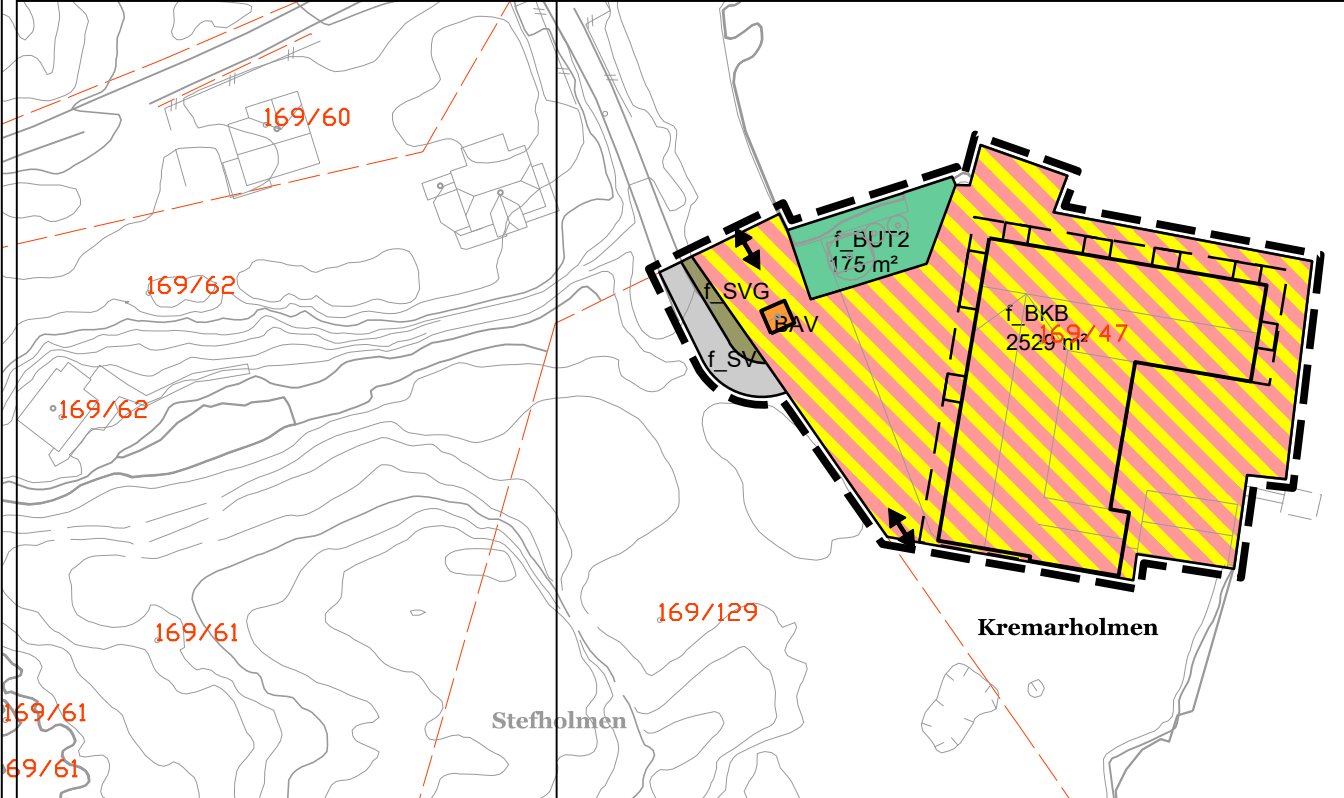

N=6746100

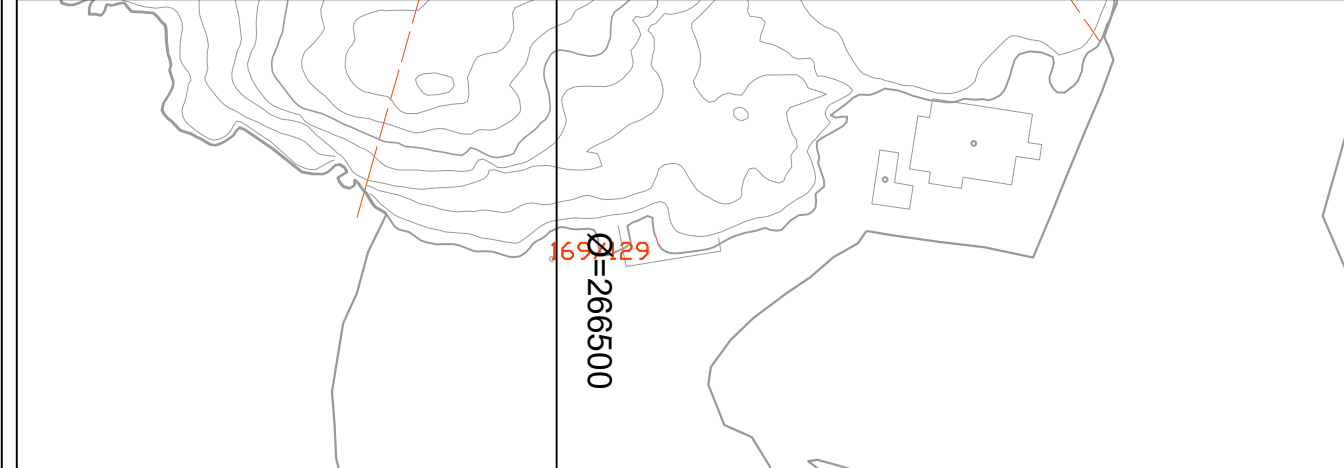

Ø=266500

Ø=266600

## Tegnforklaring

### Reguleringsplan PBL 2008

#### §12-5. Nr. 1 - Bebyggelse og anlegg

- BAV Avløpsanlegg (1542)
- BUT Uteoppholdsareal (1600)
- BKB Bolig/tjenesteyting (1803)

#### §12-5. Nr. 2 - Samferdselsanlegg og teknisk infrastruktur

- SV Veg (2010)
- SVG Annen veggrunn - grøntareal (2019)

#### Linjesymbol

- Planens begrensning
- RpFormålGrense
- Byggegrense (1211)

- Planlagt bebyggelse (1213)
- Bebyggelse som inngår i planen (1214)

#### Punktsymboler

- Avkjørsel - både inn og utkjøring (1242)

#### REG.EIERFORM (PBL §12-7 nr. 14)

- f\_ Felles arealformål

#### BASISKART

- Eiendomsgrense
- Eksisterende bebyggelse

#### Kartopplysninger

Kilde for basiskart: Infoland  
 Dato for basiskart: 06.06..2016  
 Koordinatsystem: UTM sone 32 basert på EUREF89/WGS84  
 Høydegrunnlag: NN1954

Ekvidistanse 1 m  
 Kartmålestokk: 1:1000



### Reguleringsplan, detaljregulering for:

jf. plan- og byningslovens (pbl) kap.12

FEDJE KOMMUNE, GNR 169 BNR 47  
 KREMMARHOLMEN FABRIKK NR 8  
 NASJONAL AREALPLAN ID 1201\_XXXXXXX

#### Saksbehandling i følge plan- og bygningsloven

	Dato	Plankart datert	Bestemmelser datert
Planoppstart kunngjort	04.11.2015	—	—
Beslutning, offentlig ettersyn	dd.mm.åå	dd.mm.åå	dd.mm.åå
Offentlig ettersyn, fra - til	dd.mm.åå	dd.mm.åå	dd.mm.åå
Komiteens innstilling	dd.mm.åå	dd.mm.åå	dd.mm.åå
<b>Bystyrets vedtak</b>	<b>dd.mm.åå</b>	<b>dd.mm.åå</b>	<b>dd.mm.åå</b>
Planvedtak kunngjort	dd.mm.åå	dd.mm.åå	dd.mm.åå

PLANFORSLAG

Forslagsstiller:	Utarbeidet av:	Fedje kommunens saksnummer	XXXXX
Land & Strand Eiendom AS	Weglo Design Plan & Landskap as	Siste revisjonsdato plankart	19.06.2017

Det bekreftes at plankartet er i samsvar med bystyret sitt vedtak:

\_\_\_\_\_ Seksjonsleder