

- Merknader:
- ① Høyde eks. kum kontrollmåles før montering av kum S1.
 - ② Tilknyttes ø500mm betongrør med sadelgren/ig-stikk el.
 - ③ ø500mm betongrør må forlenges ut av tomt ved opparbeidning av tomt.

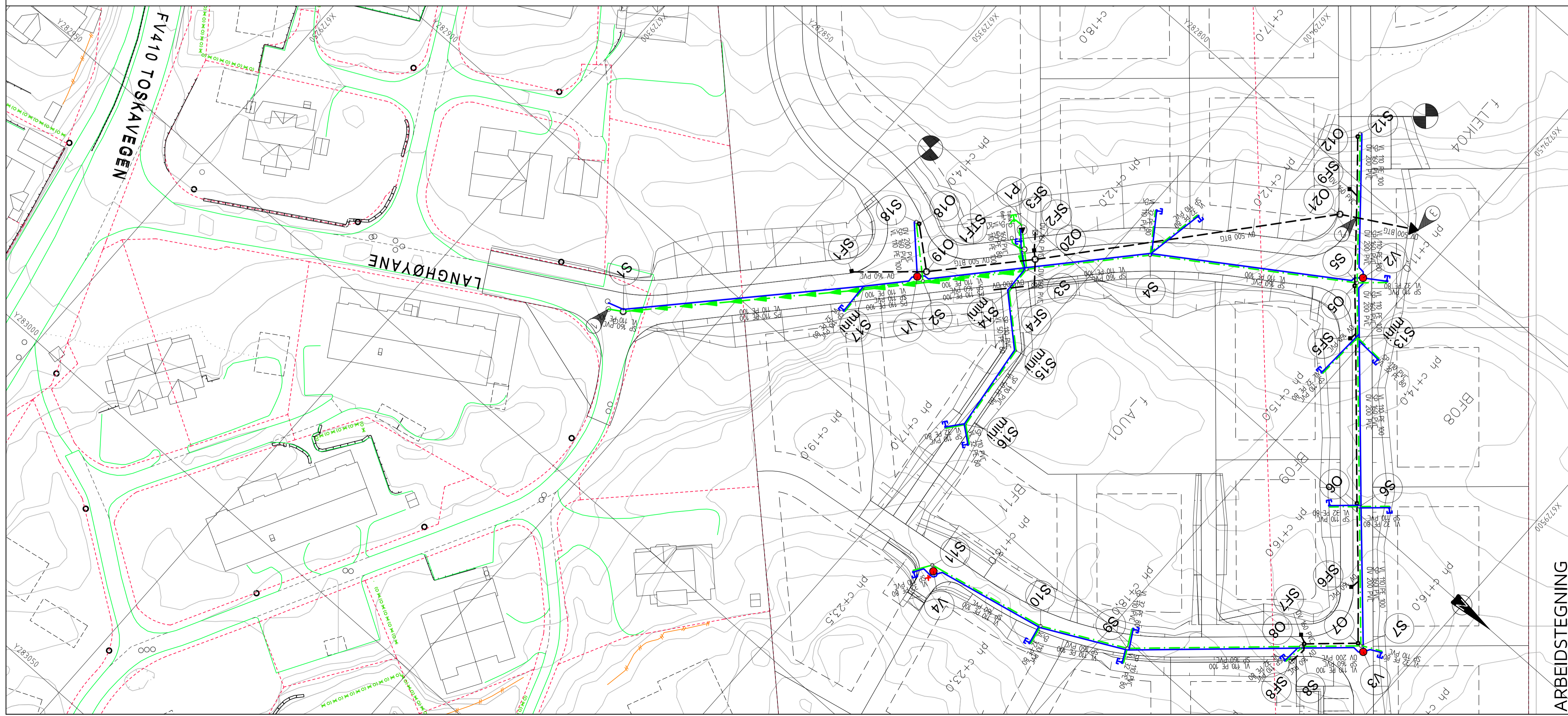

TEGNFORKLARING

- | Eksisterende | Prosjektert | | |
|--------------|-------------|--|--|
| | | Vannledning (VL) | |
| | | Spillvannledning (SP) | |
| | | Overvannledning (OV) | |
| | | Pumpeledning spillvann (PS) | |
| | | Ledning utgår | |
| | | Stakekum (S/O) | |
| | | Ministakekum (S/O mini) | |
| | | Vannledningskum m/brann- og stengeventil (V) | |
| | | Lufteventil | |
| | | Spyleventil | |
| | | Stoppekran på vannledning | |
| | | Sandfangskum m/kupplrist (SF) | |
| | | Sandfangskum m/kjefestluk (SF) | |
| | | Bekkeinntak m/rist | |
| | | Kloakkpumpestasjon (P) | |
| | | OV til utløp terreng | |

ARBEIDSTEGNING

Rev.	Dato	Sign.	Revisjonen gjelder	
Oppdragsgiver				
Mønger 1 AS				
Prosjekt				
Langhøyane, Mønger 1. byggetrinn.				
Plan og lengdeprofil ledninger, kum S1-S3, P1-S5, S2-S18.				
Tegn.	Kontr.	Godk.		
ANH	ANH		Date: 23.02.16	
Målestokk: 1:500/100			Format: A1	
Prosjekt: 6315			Tegningsnr.: GH2	
Fabrikkgaten 7B 5059 Bergen Tlf. 55 59 82 60 e-post: post@haugenvva.no				