



Besøksadresse:  
Hesthaugvn. 18  
5119 Ulset

www.aabf.no

Foretaksregisteret:  
NO 962 116 663 MVA  
Telefon:  
55 39 39 00

Postadresse:  
Postboks 234 Ulset  
5873 Bergen



Med hilsen  
Åsane-Byggnestefforretning AS  
Frank Ståløy  
Daglig leder

**ÅSANE BYGGMESTER**

Trygve Johansen  
Kalkulatør

Vi tar forbehold om eventuell prisstigning etter SSBS bygge kostnadsindeks for boligblokker i alt, basis Sept 2017, totalindeksmetoden med reduksjonsfaktor 1,0. LPS kan utgå dersom arbeidene utføres i 2017.

Vi håper vårt tilbud er av interesse og ser fram til å høre fra dere igjen. Vi kan forsikre at en eventuell bestilling vil få vår største oppmerksomhet.

Vi kan igangsette arbeidene omgående, samt ha tilstrekkelig med bemanning for ferdigstillelse innen utgangen av 2017.

Sum toalett Nes vatnet inkl rigg og drift	kr.	331 606,-
Sum kledding fasader inkl rigg og drift	kr.	1 491 506,-
<b>Totalt eks mva</b>	<b>kr.</b>	<b>1 823 112,-</b>
25% mva.	kr.	455 778,-
<b>Tilbudssum inklusive mva.</b>	<b>kr.</b>	<b>2 278 890,-</b>

Vi viser til deres forespørsel og tilbyr ut fra tilsendte dokumenter på e-post å utføre arbeider som følger:

### Tilbud toalett Nesvatnet og kledding av muregger Velferdssenteret

Deres ref.: E.F

Vår ref.: TJ/FS

Dato: 29.09 2017

**Radøy Kommune**  
Radøyvegen 1690  
5936 MANGER



6

Vedlegg til tilbud - Presiseringer for toaletter og kledning av fasader  
Velferdssenteret.

**Generelt.** Vi har forutsatt at vi kan benytte toalettfasiliteter i Velferdssenteret og at Radøy kommune  
bekoster og holder strøm i byggeperioden.

**Toalettbygg Nesvatnet.** Vi forutsetter at der kan lages tilstrekkelig fall inn mot tilkobling for avløpsledning. Vi har  
ikke lagt til grunn sprengning i grøfter.

**Fasadekledning** Vi har medtatt arbeider med utgangspunkt i tilsendte bilder av aktuelle fasader, samt ekstra  
vegger som ble besiktiget på befaring.

Fasader i betong utføres med utgangspunkt i monteringsanvisning fra Stenl. Steniplater  
avsluttes ca 100mm fra tereng.  
I disse arbeidene har vi medtatt musebånd i nedre kant av alle fasader som avsluttes mot  
tereng.  
Beslagsarbeider oppe på gesimser er beregnet å utføres med tilpassninger til eksisterende  
beslag på topp av betongvegger.

Med hilsen  
Asane Byggesterforretning AS  
Frank Ståløy  
Daglig leder



**ABF**  
ASANE BYGGMESTER

Kalkulator  
Svein Johannsen



Besøksadresse:  
Hesthaugvn. 18  
5119 Uiset

Foretaksregisteret:  
NO 962 116 663 MVA  
Telefon:  
55 39 39 00

Postadresse:  
Postboks 234 Uiset  
5873 Bergen

www.abf.no



## Oppdragsbeskrivelse Toalett Nesvatnet og kledning av muregger Velferdssenteret.

### Generell informasjon

Asane Byggmesterforretning AS har de seneste 26 år deltatt i mange av de største byggeprosjektene som er utført i Bergen og omegn, og har således solid erfaring og kompetanse både når det gjelder utførelse og gjennomføring av tilsvarende prosjekter/entrepriserformer. ABF vil bemanne prosjektet med Prosjektleder, og ansvarlig bas på byggeplass. I tillegg tømmerer for å kunne utføre arbeidene inne frister som avtales.

### Helset, Miljø og Sikkerhet (HMS) / SHA

ABF er utførende entr. og er således ansvarlig for å koordinere egne HMS-arbeid på byggeplassen. ABF vil gjøre seg kjent med og implementere prosjektets overordnede SHA plan (dersom det er utarbeidet) i bedriftens egne rutiner. Før oppstart gjennomføres risikoanalyse for å planlegge sikker gjennomføring av risikoutsatte operasjoner (SJA).

### Gjennomføring på prosjektet:

- Vi er innforstått med viktigheten av å holde innkjøringen til bygninger/parkeringsplasser åpen til enhver tid og vil sikre dette med nødvendige byggeplassgjerd.
- Det etableres fysiske skillemellom arbeidsområder / stillas og trafikkert område (både kjørende og gående). Det blir lagt vekt på at avsperringer skal være tydelige og godt merket, slik at ikke uvedkommende kan forvile seg inn i usikkert område ved en feiltagelse.
- Rømningsforhold i byggetiden skal opprettholdes, det oppnevnes egen person fra ABF som skal kontrollere at rømningsveier er åpne og ryddig gjennom hele byggeperioden.
- All kjøring på område skal skje i gangfart. Rygging med større kjøretøy skal alltid ha vaktmann på utsiden av kjøretøyet, dette gjelder også under heising av materialer. Det lages egen SJA på inn og uttransport til byggeplass, samt kraning. Denne distribueres til alle entreprenører og leverandører.
- I tillegg til gjennomgang av riggplan, vil alle våre arbeidere på byggeplassen måtte gjennomgå en egen sikkerhetsinformasjon hvor det vil være et eget punkt som omhandler sikring av 3. person.
- Før opprigging av stillasarbeider på de forskjellige fasadene vil dette avtales og planlegges med dialog med ansvarlig leder på Velferdssenteret. Rekkefølge av hvilken fasade som skal påbegynnes avtales med Radøy kommune.
- Vi vil i samarbeid med Radøy kommune samordne arbeidene slik at helse, miljø og sikkerhet ivaretas i forbindelse med fasadearbeider på de enkelte fasader.
- Arbeider i forbindelse med toalett ved Nesvatnet vil ha samme fokus med tanke på sikkerhet og HMS i forbindelse med utførelse av arbeidene.

Asane Byggmesterforretning AS

Trygve Johansen  
Kalkulator

**Billetter – murvegger - Velferdssenteret og teknisk stasjon**



**Kr 176 601,- eks mva.**  
summen inkluderer rigg og  
drift samt stillaser for aktuell  
vegg.



**Kr 115 108,- eks mva.**  
Summen inkluderer rigg og  
drift og stillasarbeider.

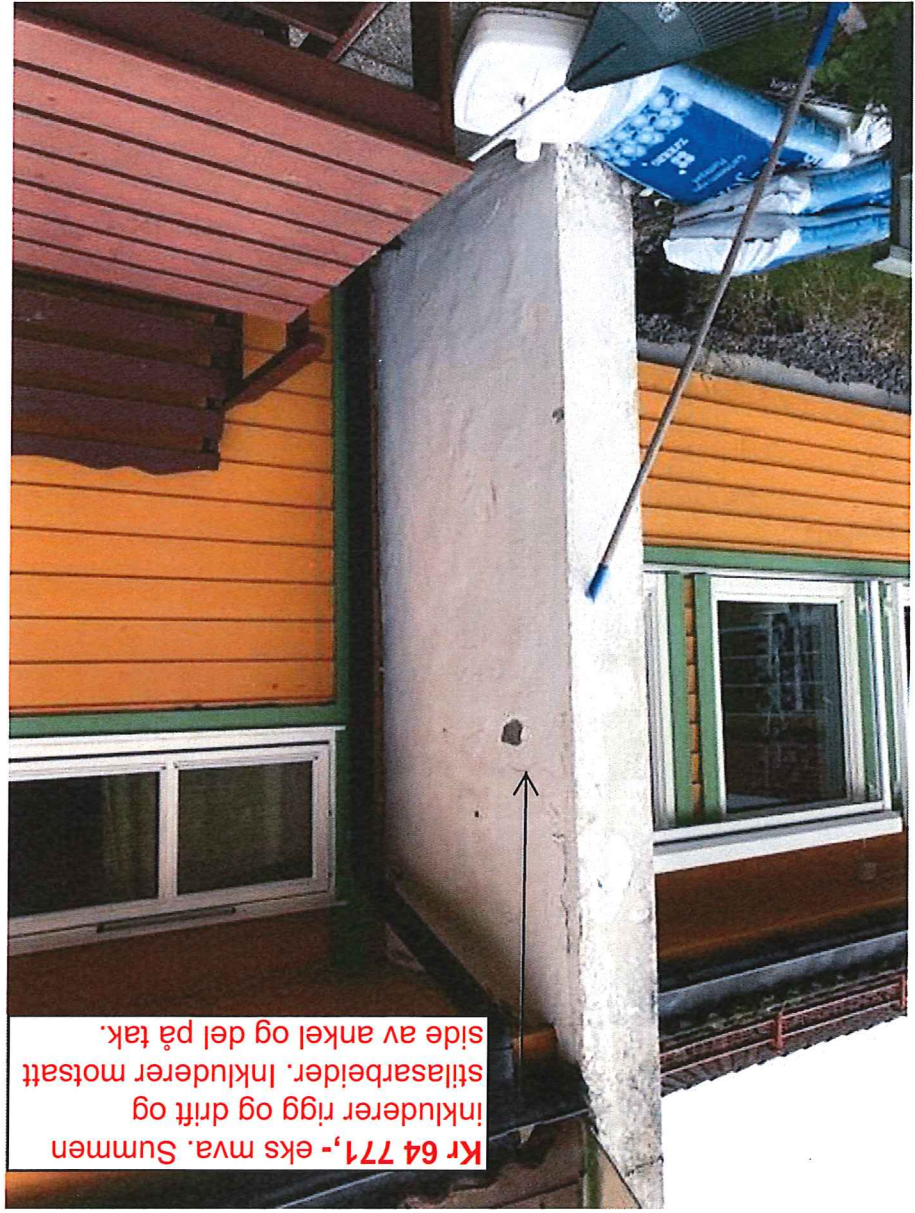

**Kr 64 771,- eks mva. Summen**  
inkluderer rigg og drift og  
stillasarbeider. Inkluderer motsatt  
side av ankel og del på tak.

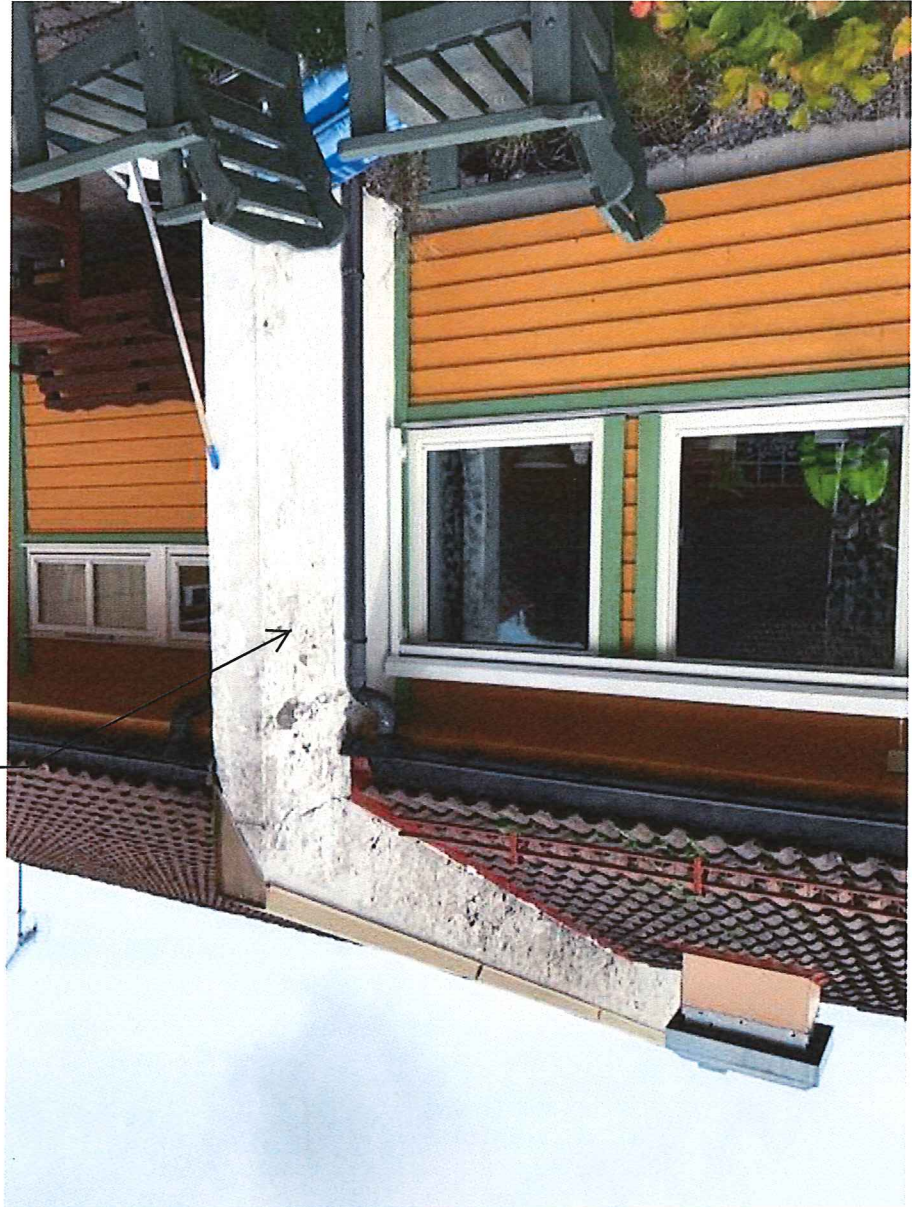

Inkludert i sum  
oppgitt på bilde over.

Kr. 107 787,- eks mva.  
Summen inkluderer rigg  
og drift og stillasarbeider.

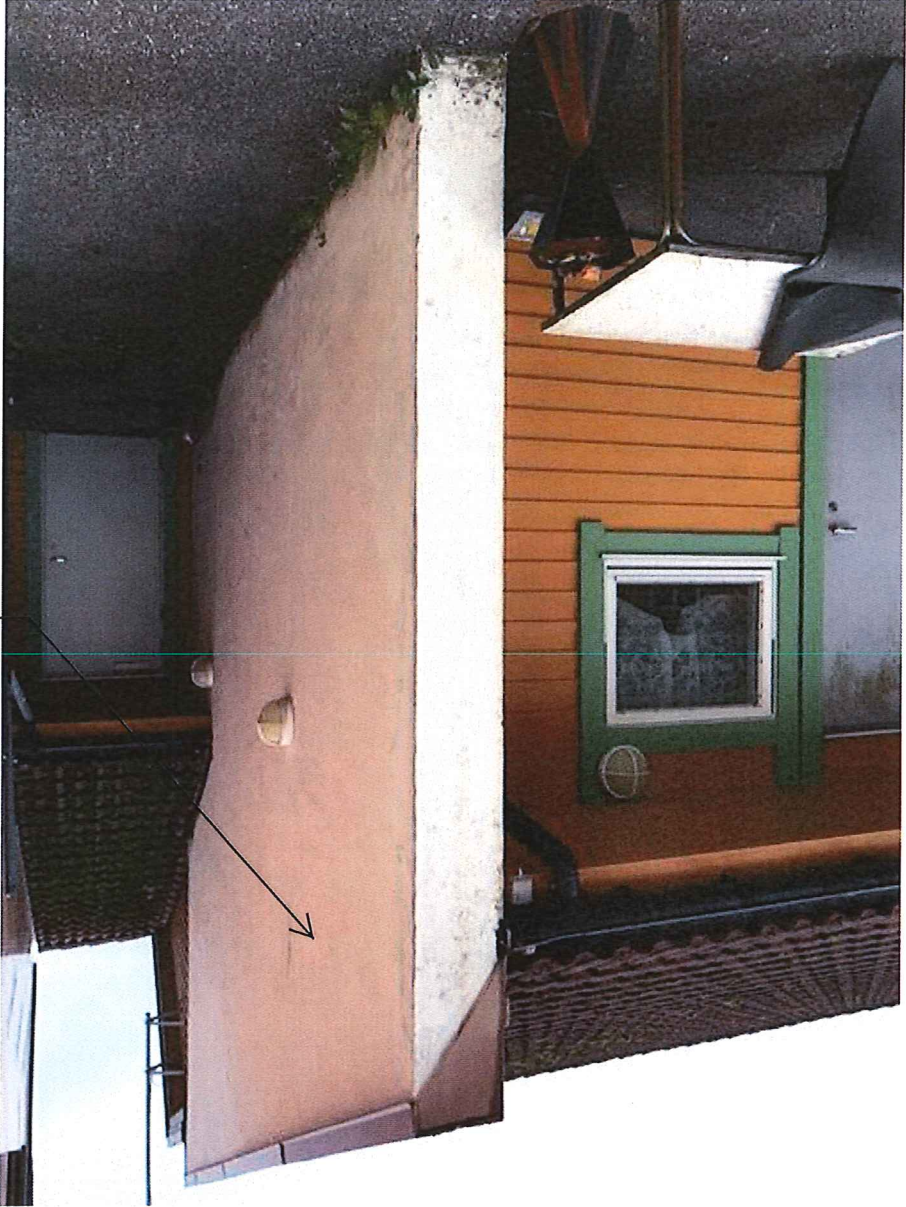

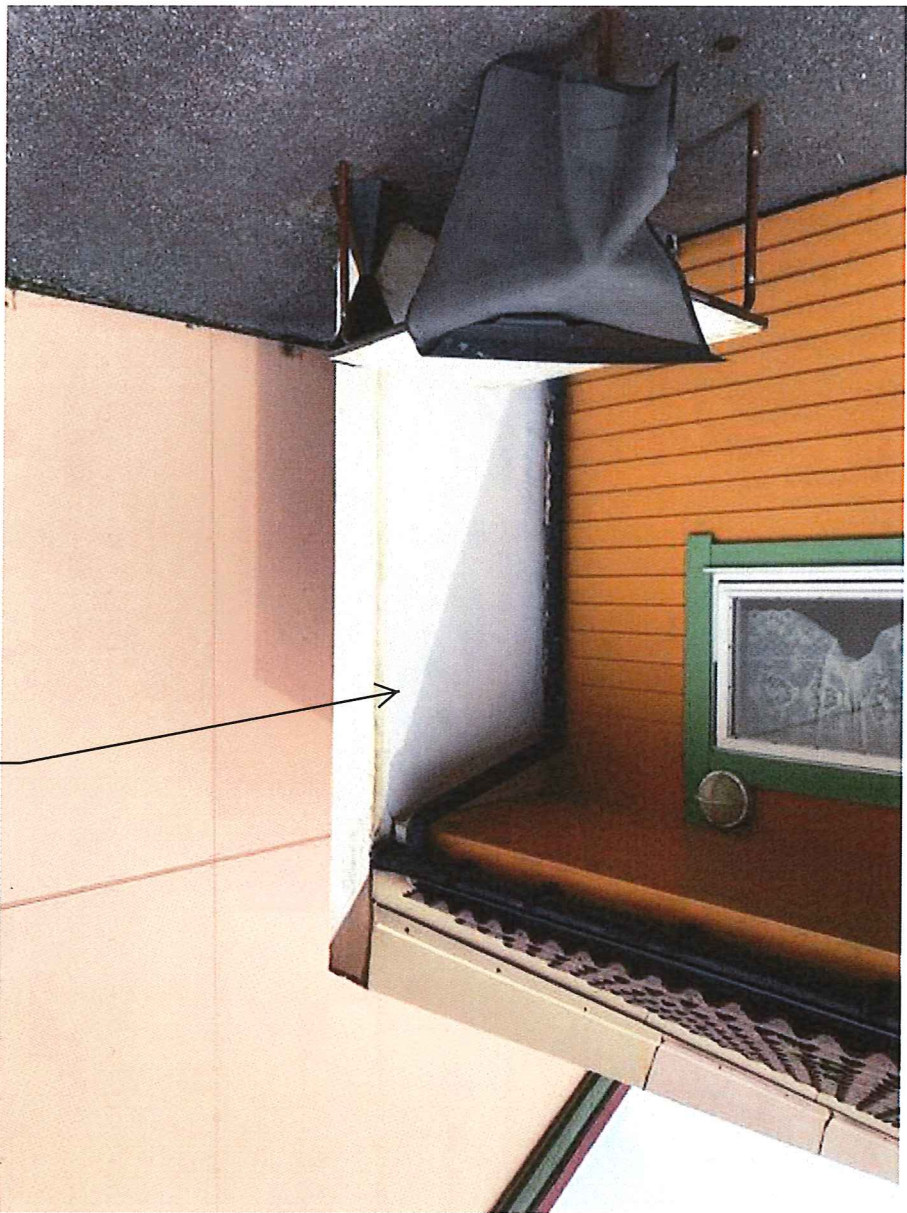

Kostnad inkludert i  
sum oppgitt på  
bilde over.





Kr. 148 538,- eks mva.  
Summen inkluderer rigg og  
drift og stillasarbeider.



Kr. 178 440,- eks mva.  
Summen inkluderer rigg og drift  
og stillasarbeider.

Bilte over viser teknisk stasjon.



Kr. 334 874,- eks mva. Summen inkluderer rigg og drift og stillasarbeider.

Med vennlig helsing,  
Ingrid Didriksen  
Radøy kommune

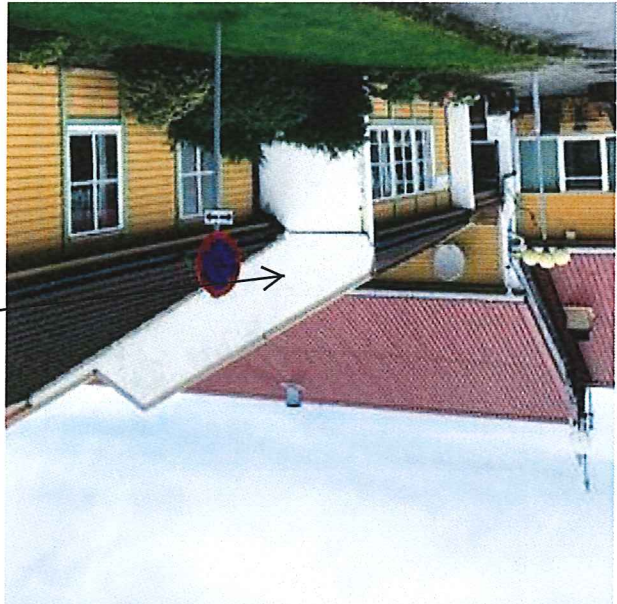

Kr. 71 782,- eks  
mva. Summen  
inkluderer rigg og  
drift og  
stillasarbeider.

Hovdingang 2



Kr. 117 004,- eks mva.  
Summen inkluderer rigg og  
drift og stillasarbeider.

Hovdingang 1





Skatteetaten



Kemneren i Bergen

U.off. offl. § 13, sktbl. § 3-2

Asane Byggesterforretning AS  
Postboks 234 Uiset  
5873 BERGEN

### Attest for skatt og merverdiavgift

Attesten er produsert på bakgrunn av registrerte opplysninger i skatte- og avgiftssystemene per 04.09.2017. For spørsmål om merverdiavgift kontakt Skatteetaten. For spørsmål om øvrige skatte- og avgiftskrav kontakt skatteoppkrever.

### Gjelder:

Organisasjonsnummer 962 116 663

Følgende forfalte ikke betalte restanser er registrert på ovennevnte foretak/person per dags dato:

0	Forskuddsskatt og restskatt inkl trygdeavgift
0	Forskuddsskatt og restskatt foretak
0	Forskuddstrekk (som arbeidsgiver, inkl. trygdeavgift)
0	Utleiggstrekk (som arbeidsgiver)
0	Arbeidsgiveravgift (som arbeidsgiver)
0	Ansvarskrav (skatt)
0	Renter og gebyr (skatt)
0	Merverdiavgift (som avgiftspliktig)
0	Ansvarskrav (Mva)
0	Renter og gebyr mv. (Mva)

Ved offentlige anskaffelser skal attesten ikke være eldre enn 6 måneder.

Dokumentet er elektronisk godkjent og er derfor ikke signert

Skatteetaten.no

Kemneren i Bergen  
kemneren@bergen.kommune.no  
www.bergen.kommune.no  
Tlf 53 03 08 00



**Firmaattest**

Organisasjonsnr.: 962 116 663

Navn/foretaksnavn: ÅSANE BYGGMESTERFORRETNING AS

Foretningsadresse: Hesthaugvegen 18

5119 ULSET

Brønnøysundregistrene

27.01.2017



Organisasjonsnummer: 962 116 663  
Organisasjonsform: Aksjeselskap  
Stiftelsesdato: 08.11.1991  
Registrert i Foretaksregisteret: 15.11.1991  
Foretaksnavn: ÅSANE BYGGMESTERFORRETNING AS  
Forretningsadresse: Hesthaugvegen 18  
1201 BERGEN  
Land: Norge  
Postadresse: Postboks 234 Uiset  
5873 BERGEN  
Telefon: 55 39 39 00  
E-postadresse: info@aabf.no  
Aksjekapital NOK: 510 000,00  
Daglig leder/  
adm.dirrektør: Frank Arild Ståløy  
Styre:  
Styrets leder: Trygve Mo  
Kvernabekkvegen 64  
5243 PANA  
Styremedlem:  
Frode Askvik  
Røid Sandvik  
Steinar Norheim  
Pål-Kristian Thomassen  
Styrets leder og ett styremedlem i  
Fellsskap.  
Prokura: Daglig leder alene.  
Revisor: Godkjent revisjonsselskap  
Organisasjonsnummer 980 211 282  
DELOITTE AS  
Damsgårdsveien 135  
5160 LAKSEVÅG  
Vedtekstfestet formål: Produksjon, entreprenørvirksomhet-  
samt kjøp og salg av  
boliginnrødding m.v. og hva  
dermed står i forbindelse, herunder  
ved innskudd av kapital, eventuelt  
ved aksjeteigning å delta i andre  
virksomheter.

# Byggmestrenes Servicekontor AS

Asane Byggmestertorretning AS  
Postboks 234 Ulset  
5873 Bergen

Bergen 11.05.2016

## GODKJENT OPPLÆRINGSBEDRIFT

Det bekreftes herved at Asane Byggmestertorretning AS er godkjent opplæringsbedrift.  
Asane Byggmestertorretning AS er tilsluttet Byggmestrenes Servicekontor AS, og bedriften stiller seg solidarisk med den omplasseringsforpliktelsen som er for medlemmer av Byggmestrenes Servicekontor AS.

Asane Byggmestertorretning AS har for tiden 14 lærlinger på kontrakt.

Disse opplysningene kan bekreftes av Fagopplæringskontoret i Hordaland fylkeskommune tlf. 55239900.

Med vennlig hilsen

Byggmestrenes Servicekontor AS / Opplæringskontor

Inge Bange  
Daglig leder

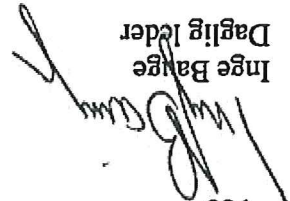

## HMS/SHA – egenertklæring

*Egenertklæring om helse, miljø og sikkerhet*

Denne bekreftelsen gjelder:

Firma : Åsane Byggmesterforretning AS

Adresse : Hesthaugveien 18

Postnr./-sted : 5873 ULSET

Land : NORGE

Det bekreftes med dette at denne virksomheten arbeider systematisk for å oppfylle kravene i helse-, miljø- og sikkerhetslovgivningen og ved det tilfirdsstilte kravene i forskrift om systematisk helse-, miljø- og sikkerhetsarbeid i virksomheten (Internekontrollforskriften) fastsatt ved kgl.res. av 6. desember 1996 nr. 1127 i medhold av lov av 4. februar 1977 nr. 4 om arbeidervern og arbeidsmiljø m.v.

Det bekreftes at virksomheten er lovlig organisert i henhold til gjeldende skatte- og arbeidsmiljøregelverk når det gjelder ansattes faglige og sosiale rettigheter.

Det aksepteres at oppdragsgjiver etter anmodning vil bli gitt rett til gjennomgåelse og verifikasjon av virksomhetens system for ivaretagelse av helse, miljø og sikkerhet.

Dato: 20.11.2013

Daglig leder



*[Handwritten signature]*

Det bekreftes med dette at det er gjennomført systematiske tiltak for å oppfylle ovennevnte krav i helse-, miljø- og sikkerhetslovgivningen.

Dato: 20.11.2013

Representant for de ansatte

*[Handwritten signature]*

Kontoradresse :  
Hesthaugveien 18  
5119 Ulset



Postadresse :  
Pb. 234 ULSET  
5873 BERGEN

Telefon : 55 39 39 00

Telefax : 55 39 39 10

Kontnr. :  
Bank :

Foretaksregisteret  
NO 962 116 663 MVA



[www.aabl.no](http://www.aabl.no)



## **Miljøledelse:**

*System.*

Systemet er etablert i august 2007 i samarbeid med Ragn-Sells AS, og implementert som en del av bedriftens HMS system. Herunder er det gitt opplæring til samtlige baser/verneombud og byggeledere/prosjektledere med basis i sorteringsveilederen til NORSAS, og

Avfallsforskriften kap 15. Opplæringen er gitt av konsulent hos Ragn Sells AS, og denne fungerer også som rådgiver i spørsmål som omhandler miljøkartlegging og avfallshåndtering. Systemet revideres i takt med endringer i lover og forskrifter på området, dog minimum ved

årlig KS revisjon.

I tillegg til opplæring er det etablert en registrerings- og rapporteringsrutine for hver byggeplass, hvor det månedlig rapporteres om mengde avfall og sorteringsgrad, samt at avfallshåndtering er en del av riggplanleggingen ved anbudsstadiet. De miljømessige

utfordringer i vår virksomhet er forbundet med identifisering og håndtering av bygningssavfall ved riving og oppføring av bygg, samt valg av produkter som ikke inneholder miljøfarlige stoffer. Vår målsetting/krav har fra starten av vært en sorteringsgrad på >60%, i tråd med

kravet fra Bergen Kommune i 2012 ble denne målsettingen økt til >70% og i 2015 ble målsetting igjen hevet, denne gang til >80% (Målsetting for 2016). Avfallet håndteres av Ragn Sells AS som driver et godkjent mottak, pr.31.12.2015 har ABF AS en samlet

sorteringsgrad på 75,44% av total avfallsmengde på 1 425,4 tonn.

Rutiner for vurdering av substitusjonspunkt på produkter er beskrevet i bedriftens KS system. Aktuelle deler av systemet følger vedlagt.

### *Vedlikehold og oppfølging av miljøledelsessystemet:*

Avfallshåndtering er et av sjekkpunktene på verneundene som gjennomføres på alle byggeplassene hver 14. dag.

Videre har avfallssortering og statistikk en fast plass på agendaen til basemøte som avholdes minimum hver 2. mnd., samt at våre HMS-systemer generelt evalueres og oppgraderes

kontinuerlig.

Ansvarlig for oppfølging av miljøledelsessystem er bedriftens HMS/KS leder.

### *Prosjektering:*

Arkitekt ivaretar eventuelle krav til energiklassifisering i sin prosjektering. Det skal

vektlegges prioritering av miljøvennlige produkter i alle byggets faser.

Prosjekteringsgruppeder kontrollerer at kravene er ivarettatt og videreformidler eventuelle avvik og endringer til arkitekt.

Åsane Byggesterforretning AS

Bengt Breivik

HMS/KS-leder

Vedlegg: Rutinebeskrivelse for substitusjon

- «Produktkontrollen» Lov om kontroll med produkter og forbrukertjenester, §3a
- Brosjyre Substitusjonsplikten SFT-brosjyre 1715/2000 Substitusjonsplikten (veileder)
- Liste over utvalgte farlige stoffer Rutine fra KLIF

#### Henvisninger / kilder

**Ansvar**  
Ansvar for oppfyllelse av denne rutine påhviler den som har myndighet til å velge produkt som skal brukes i prosjektet. Dette kan være byggherre, prosjekterende, utførende eller andre.

Substitusjonsplikten gjelder både for privat og offentlig sektor, for produktjonsvirksomheter og tjenesteytende virksomheter.

Virksomhetene må foreta en vurdering av kjemikalene som benyttes.

Substitusjonsplikten gjelder for alle virksomheter som bruker produkter som inneholder helse- og miljøfarlige kjemikalier, og inkluderer bruk av kjemikalier i virksomhetens drift så vel som bruk av kjemikalier som komponent i et sluttprodukt virksomheten fremstiller.

#### Omfang

- redusere risiko for helse og miljø ved bruk av produkter
- ansvarliggjøre den som håndterer produkter som inneholder helse- og miljøfarlige stoffer
- bevisstgjøre brukeren om produktvalgets betydning for å forebygge skader på helse og miljø
- forpliktet yrkesmessige brukere til systematisk å overveie muligheter for substitusjon
- gjennomføre substitusjon og minske bruken av helse- og miljøfarlige stoffer

Formålet med substitusjonsplikten er å:

**Hensikt**  
Sikre at forpliktelse i forbindelse med Substitusjonsplikten ivaretas.

Formål	Håndtering av substitusjonsplikten
Ansvarlig for utførelse	Prosjektets miljøkoordinatør
Utførelsesstidspunkt	Innkjøps- og produktjonsfasen

KS MANUAL FOR ASANE  
BYGGMESTERFORRETNING AS  
PROSJEKT:

OVERSIKT PPRODUKTVURDERING MILJØ

Side 1 av 1



FAGANSVARLIG / RÅDGIVER:

OVERSIKT OVER PRODUKTER SOM SKAL VURDERES

NR:	PRODUKTKATEGORI:	PRODUKTNAVN:	FAG:	FIRMA:	KONKLUSJON:

1. INFORMASJON OM PRODUKTET SOM ER TIL VURDERING			
FAG:	FIRMA:	PRODUKTKATEGORI:	PRODUKTNAVN:

2. HVORFOR ER PRODUKTET TATT MED I VURDERINGEN

3. HVOR FARLIG ER PRODUKTET

Inneholder det stoff fra prioritetslisten	JA	<input type="checkbox"/>	NEI	<input type="checkbox"/>
<a href="#">Prioritetslisten på web</a>				

Inneholder det stoff fra kandidatlisten	JA	<input type="checkbox"/>	NEI	<input type="checkbox"/>
<a href="#">Kandidatlisten på web</a>				

4. HVA SKAL PRODUKTET BRUKES TIL I BYGGEPROSSESEN

5. HVILKET PRODUKT KAN DET AKTUELLE PRODUKTET ERSTATES MED

6. HAR EN EVENTUELL SUBSTITUSJON KOSTNADSKONSEKVENSENS

7. KONKLUSJON

## Firmainformasjon

## ASANE BYGGEMESTERFORRETNING AS

 Orgnr: 962116663  
 D-U-N-S: 518304035

 Juridisk adresse: Hesthaugvegen 18, 5119 Ulset  
 Besøksadresse: Hesthaugvegen 18, 5119 Ulset  
 Postadresse: Postboks 234, 5873 Bergen  
 Fylke: Hordaland

## Rating

 AA  
 God Kreditverdighet  
 Kredit-limit (1000): 8600

## Delbedømmelser

 Gunnfakta  
 Veltabbert  
 Etablet  
 Nytabbert  
 Ukjent  
 Likvidert

 Eier/Juridisk  
 Meget bra  
 Bra  
 Svak  
 Meget svak  
 Negativ

 Økonomi  
 Sterk  
 God  
 Tiltredssillende  
 Svak  
 Dårlig  
 Ingen  
 Revisorsanmerkning  
 For gammelt regnskap

 Betalings erfaring  
 Upålitelig  
 Akseptabel  
 Tvisom  
 Dårlig  
 Insolvent  
 Konkurs

 Betalingsanmerkinger  
 JA  
 Regnskapsår: 2016 (regnskapstall i 1000 NOK)  
 Sum inntekter 409 144  
 Driftsresultat 39 988  
 Årsresultat 31 825  
 Sum egenkapital 50 759

## Historisk rating(detaljer)

Dato Regn.år Rating

Dato	Regn.år	Rating	Kredit-limit (1000 NOK) Aktuell hendelse
2017-04	2016	AA - God Kreditverdighet	8600 NEI
2016-03	2015	AA - God Kreditverdighet	7100 NEI
2015-02	2014	AA - God Kreditverdighet	5700 NEI
2014-05	2013	AA - God Kreditverdighet	6400 NEI
2013-06	2012	AA - God Kreditverdighet	5300 NEI
2012-04	2011	AA - God Kreditverdighet	1800 NEI
2011-04	2010	AA - God Kreditverdighet	2500 NEI
2010-09	2009	AA - God Kreditverdighet	1900 NEI
2009-09	2008	AA - God Kreditverdighet	2000 NEI
2008-08	2007	AA - God Kreditverdighet	1700 NEI
2007-06	2006	AA - God Kreditverdighet	670 NEI
2006-07	2005	AA - God Kreditverdighet	870 NEI
2005-07	2004	AA - God Kreditverdighet	790 NEI
2004-07	2003	AAA - Høyeste Kreditverdighet	1600 NEI
2003-06	2002	AAA - Høyeste Kreditverdighet	1100 NEI
2002-04	2001	AA - God Kreditverdighet	680 NEI
2001-07	2000	AA - God Kreditverdighet	1100 NEI
2000-05	1999	AA - God Kreditverdighet	360 NEI
1999-05	1998	AA - God Kreditverdighet	550 NEI
1998-05	1997	AA - God Kreditverdighet	750 NEI
1997-07	1996	AA - God Kreditverdighet	660 NEI
1996-07	1995	AA - God Kreditverdighet	810 NEI
1995-07	1994	AA - God Kreditverdighet	680 NEI
1994-07	1993	A - Kreditverdigg	300 NEI
1993-09	1992	A - Kreditverdigg	260 NEI
1992-08	1991	A - Kreditverdigg	10 NEI
1992-01	0	AN - Nytt foretak	0 NEI

Lvert av Purehelp.no AS med data fra Bisnode D&amp;B Norway AS.

## GRUNNFAKTA

Grunnfakta  
 Selskapsform AS - Privat aksjeselskap  
 Etableringsår 1991  
 Stiftelsesdato 1991-11-08  
 Aksjekapital 510000 - Fullt innbetalt  
 Registeringssted Foretaksregisteret  
 Registeringsdato 1991-11-15  
 Revisor DELOITTE AS  
 Antall ansatte 2017 126  
 Hovedbransje 41200 Oppføring av bygninger

## EIER/JURIDISK

Delbedømmelse: MEGET BRA

## Aksjonærer

ID	Navn	Poststed	Andel
880376152	LAB AS	5068-BERGEN	70%
991921273	MARMOR BYGG AS	5119-ULSET	15%
916375271	SJØLI AS	5107-SALHUS	15%

## Styreinformasjon

Født	Navn	Telefonnummer	Poststed	Verv
1967-09-19	STALØY FRANK ARILD		5137 - MJØLKERÅEN	Daglig leder
1953-05-25	MO TRYGVE		5243 - FANA	Styrets leder
1966-03-31	ASKVIK FRODE		5107 - SALHUS	Styremedlem
1955-12-26	SANDVIK ROLD		5911 - ALVERSUND	Styremedlem
1972-12-24	KVALHEIM GARD		5141 - FYLLINGSDALEN	Styremedlem
1974-09-03	THOMASSEN PÅL-KRISTIAN		5003 - BERGEN	Styremedlem

## Signatur

Styrets leder og ett styremedlem i fellesskap.

## Prokura

Daglig leder alene.

## Eierstruktur

Firmaeid over 50 %

RESULTAT	2016 - 12	2015 - 12	2014 - 12
<b>Resultat</b>	<b>409 144</b>	<b>396 610</b>	<b>335 513</b>
<b>Totalinntekt</b>	<b>0</b>	<b>0</b>	<b>5</b>
Annen driftsinntekt	0	0	214 280
Varekostnad	291 604	286 893	63 776
Lønnskostnader	71 648	67 365	1 285
Avskrivninger	1 448	1 333	0
Nedskrivninger	0	0	7 651
<b>Driftsresultat</b>	<b>39 988</b>	<b>40 700</b>	<b>38 654</b>
Finansinntekt	2 064	2 709	2 896
Annen finanskostnad	14	19	23
Finanskostnad	14	19	1 103
<b>Ordinært resultat før skattekostnad</b>	<b>42 038</b>	<b>43 391</b>	<b>40 448</b>
Skattekostnad på ordinært resultat	10 213	10 980	11 245
<b>Ordinært resultat</b>	<b>31 825</b>	<b>32 411</b>	<b>29 204</b>
Sum skatter	10 213	10 980	11 245
<b>Avresultat</b>	<b>31 825</b>	<b>32 411</b>	<b>29 204</b>
Utbytte	25 000	25 700	23 600
Konsernbidrag	0	0	0
Overført annen egenkapital	0	6 711	5 604
Tap fordringer	0	0	0

Eiendeler		2016 - 12		2015 - 12		2014 - 12	
<b>Sum anleggsmidler</b>							
Sum materielle eiendeler	0	0	0	0	0	0	0
Utsatt sakterfordel	0	0	0	0	0	0	0
Goodwill	0	0	0	0	0	0	0
Sum varige driftsmidler	5 278	5 258	5 278	5 258	5 619	5 619	5 619
Fast eiendom	2 976	3 053	2 976	3 053	2 929	2 929	2 929
Maskiner Anlegg	0	0	0	0	0	0	0
Sum finansielle anleggsmidler	5 467	6 238	5 467	6 238	6 328	6 328	6 328
Lån til foretak i samme konsern	0	0	0	0	0	0	0
<b>Sum omløpsmidler</b>							
Sum varelager	34 685	30 681	34 685	30 681	22 530	22 530	22 530
Sum fordringer	187 418	192 817	187 418	192 817	55 151	55 151	55 151
Kundefordringer	186 524	191 153	186 524	191 153	52 911	52 911	52 911
Sum investeringer	0	0	0	0	39 653	39 653	39 653
Sum varelager	34 685	30 681	34 685	30 681	22 530	22 530	22 530
Bankinnskudd	4 287	4 269	4 287	4 269	94 023	94 023	94 023
<b>Sum eiendeler</b>							
Sum egenkapital	50 759	43 771	50 759	43 771	36 902	36 902	36 902
Innskutt egenkapital	611	611	611	611	611	611	611
Selskapskapital	510	510	510	510	510	510	510
Oppjent egenkapital	50 148	43 160	50 148	43 160	36 291	36 291	36 291
<b>Sum gjeld</b>							
Sum langsiktig gjeld	8 885	6 389	8 885	6 389	27 557	27 557	27 557
Annen langsiktig gjeld	0	0	0	0	0	0	0
Konserngjeld langsiktig	0	0	0	0	0	0	0
Ansvarlig Lanekapital	0	0	0	0	0	0	0
Sum kortsiktig gjeld	177 491	189 104	177 491	189 104	158 845	158 845	158 845
Kassekredit	0	0	0	0	0	0	0
Kassekreditlimit	0	0	0	0	0	0	0
Leverandørgjeld	33 051	27 418	33 051	27 418	35 380	35 380	35 380
Skyldig offentlige avgifter	11 737	6 948	11 737	6 948	7 682	7 682	7 682
Utbytte	0	0	0	0	0	0	0
<b>NØKKELTALL</b>							
<b>Regnskapsår</b>							
Foretaket	2016 - 12	Foretaket	2015 - 12	Bransjen	2014 - 12	Foretaket	2014 - 12
Overskuddsprosent	10,27%	5,56%	10,94%	4,55%	12,06%	Foretaket	12,06%
Rentedekningsgrad	0%	999,99%	0%	781,62%	0%	0%	0%
Totalrentabilitet	17,65%	9,12%	18,77%	8,25%	20%	20%	20%
Egenkapitalrentabilitet	67,33%	18,97%	80,35%	17,35%	85,64%	85,64%	85,64%
<b>SOLIDITET</b>							
Egenkapitalandel	21,41%	33,56%	18,29%	32,94%	16,53%	16,53%	16,53%
Tapsbuffer	12,41%	23,21%	11,04%	21,99%	11%	11%	11%
Langsiktig lagerfinansiering	100%	100%	100%	100%	100%	100%	100%
Fremmedkapitalkostnad	0,01%	1,99%	0,01%	2,3%	0,64%	0,64%	0,64%
<b>LIKVIDITET</b>							
Likviditetsgrad I	1,28	1,33	1,2	1,33	1,33	1,33	1,33
Likviditetsgrad II	1,08	1,08	1,04	1,11	1,19	1,19	1,19
Likvider i % av salg	1,05%	13,07%	1,08%	12,31%	39,84%	39,84%	39,84%
<b>REVISORANMERKNINGER</b>							



Betalingserfaring

Summen	Type	Løp	Delvis oppgjort	Frivillige pantsettelser	Betalingsmislighold	Type	Reg. dato	Beløp	Referanse	Kilde	Kreditor	Oppgjort	Nei	Dato oppgjort
Beløp	Antall	2 032	0	0	0	0	07.06.2017	2 032	INTERKREDITT AS	106293	RAGN SELLS AS	0	0	

Meldinger  
 Revisorammerkninger ikke funnet på forespurt objekt.

## Kapasitet og organisasjon

### Historikk og forretningside

Asane Byggmesterforretning AS ble etablert i 1991 og er Hordalands største byggmester. Vi utfører alle typer oppdrag innen for alle typer entrepriser. De seneste 10 år har hovedvekten av våre oppdrag vært på store hovedentrepriser, samt mellomstore totalentrepriser og større general- og tømmerentrepriser. 95 % av vår omsetning genereres gjennom andbudsmerkede, og vi bygger utelukkende for profesjonelle kunden innenfor privat næringsliv og offentlige byggherrer. Fordelingen mellom offentlig og private byggherrer var i 2015 hhv. 55 og 45 %

### Bemanning / Kapasitet

Asane Byggmesterforretning AS, har pt. følgende kapasitet:

- Fagarbeidere / Lærling 98 stk.
- Innleide tømre 75 stk.
- Verktøymaker / Sjåfør 2 stk.
- Administrasjon og byggeledelse 16 stk.

### Administrasjon og kompetanse

Vi besitter sentral godkjenning tiltaksklasse 3 overordnet ansvar utførelse, og tiltaksklasse 2 for overordnet ansvar søk og prosjektering.

Administrasjonen har pr.dd. følgende formelle kompetanse: 6 personer med byggmesterpapirer, 3 ingeniører, 1 arkitekt, 1 taksstmann, 2 med teknisk fagskole og 2 økonomer. Bedriften bruker Office Project 2016 i sin fremdriftsplanlegging, ITbase og ABF-Sharpoint til prosjektstyring. Det vedlegges organisasjonskart for bedriften, samt organisasjonskart med roller tiltenkt brukt i utførelsen av arbeidene med denne kontrakt.

Det bekreftes at all kommunikasjon (skriftlig og muntlig) i vår organisasjon har norsk som hovedspråk og at all administrativ personell fra bas/formannsniva og oppover har norsk som hovedspråk.

### Verktøy og materielle

Selskapets verktøy – og utstyrsbeholdning inneholder over 5500 enheter. Herunder ligger diverse skrumaskiner, boltepisstoler, sager, borremaskiner, kompressorer, lasermålere, spesialverktøy, ovner, strømskap, fasadestillas, rullestillas, lamper og annet nødvendig utstyr til alle typer jobber innenfor vår bransje. I tillegg har vi tilstrekkelig beholdning av avfuktere/byggetørkere, støvsugere mm til gjennomføring av rent tørt bygg på prosjekter av omfattende størrelse. ABF AS har erfaring som RTB entreprenør fra en rekke større byggeprosjekt i Bergen, senest Natland oppvekstun, HIB Kronstad, HUS Dag & Thorakkirurgi og Fauskanger skole på Askøy.

Leveranse av materiell er knyttet til store seriøse leverandører som Neumann Bygg AS, H vinduet Magnor AS, Motek AS, Glava AS, hvor vi er sikret gode bestillingsrutiner og leveringskapasitet.

#### Lokalisering

Åsane Byggmesterforretning AS sin administrasjon har kontorer i Hesthaugvegen 18 – like ved Åsane Storsenter.  
Lager for materiell, maskiner osv har vi på eget anlegg på Toppe i Åsane (Bergen).

#### Organisering av oppdraget

Vi har satt sammen en administrativ gruppe fra ABF med bred kompetanse og erfaring, både når det gjelder ulike entreprisformer og offentlige bygg. Forståelse for samarbeid og avhengigheter mellom de ulike entrepriser og byggherre står sterkt hos både Lyseknappen og Lothe.  
Det vedlegges organisasjonskart for oppdraget sammen med CV på vår prosjektleder, HMS/KS- leder og anleggsleder.

Med bakgrunn i ovennevnte mener vi å ha dokumentert tilstrekkelig kompetanse, kapasitet og organisering til å kunne utføre oppdraget med Entreprise B2 på Littlas vannbehandlingsanlegg på en god måte.

Med hilsen

for Åsane Byggmesterforretning AS

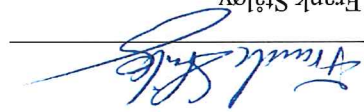

Frank Staløy  
Daglig leder

Kontoradresse :  
Bolitsentret  
Hesthaugvegen 18  
5119 Ulset

Postadresse :  
Pb. 234 ULSET  
5873 BERGEN

Telefon :  
55 53 96 00

Telefax :  
55 53 96 10

Kontonr. :  
Bank: 9521.05.61073  
Post: 0825 0334819

Foretaksregisteret  
NO 962 116 663 MVA

