

HELVIG GURO ELISABETH  
TERTNESFLATEN 61  
5114 TERTNES



Kartverket

Deres ref.:	Vår ref.:	Dato:
	Sak/dok.:	
	10120355/388400	06.05.2016

### Retur av tinglyst dokument

Vi returnerer med dette dokumentet som er tinglyst med dokumentnummer 388400/2016.

Med hilsen  
Statens kartverk Tinglysing

På vår nettside [www.seciendom.no](http://www.seciendom.no) kan du se hva som er tinglyst på eiendommer og borettslagsandeler.

 [www.kartverket.no](http://www.kartverket.no)

Statens kartverk Tinglysing, Tinglysing – fast eiendom  
Besøksadresse: Kartverksveien 21 Honefoss, Postadresse: Postboks 600 Sentrum, 3507 Honefoss  
Telefon: 08700 Telefaks: 32 11 88 01  
E-post: [tinglysing@kartverket.no](mailto:tinglysing@kartverket.no) Organisasjonsnummer: 971 040 238



21/4-16 87  
 Rekvirent int. folgebrev/-  
 skattemåttlike oppgitt:  
 010965 25873  
 org.nr./fødselsnr.:

ERKLÆRING



Om rett til å benytte deler av eiendommen.

Bergen 23.02.2016

Eiere av gnr 24, bnr. 207 på Bønset i Radøy kommune, gi herved eier av gnr 24, bnr, 97 rett til å anlegge avkjørsel over en del av det som i reguleringsplanen for Bønset er regulert til felles friområde.

Eier av gnr. 24, bnr. 97 må selv forestå vedlikehold og stell av den delen som er vist på kart vedlagt i denne erklæringen.

Areallet er vist på kart i M 1:500

MAX BK. = 2,5 M

Eiere av gnr 24, bnr. 207

Alle Biltrekk  
Skumannsveik

Estsen

Ine Tingsstad

Anita Veland

Koger & Hansen.

Ulbrache Søsine Veka

Dag Sannes

Monica Pedersen

Eiere av gnr. 24, bnr. 97

Arnold. Helmer  
Magnus

Denne erklæringen skal tinlyses.

ATLE BILSBACK – 091146 32926

STEINAR TVEIT – 280357 43838

TOR GUNNAR SCHEIE – 130455 32911

LISE TINGSTAD – 270558 47407

ANITA VELAND – 041162 37658

ROGER GRØTTE HANSEN – 150971 32922

WIBECKE RØHNE VEKA – 190970 34292

ODD GRIMNES – 290468 36314

MONICA PEDERSEN – 140464 40243

GURO ELISABETH HELVIG – 010965 25873

MAGNE HELVIG JR. – 020465 44156



Karin M. Solemark



24\_97\_Nordbrøgen 153  
28.10.2015  
Målestokk 1:500  
Radøy kartverk

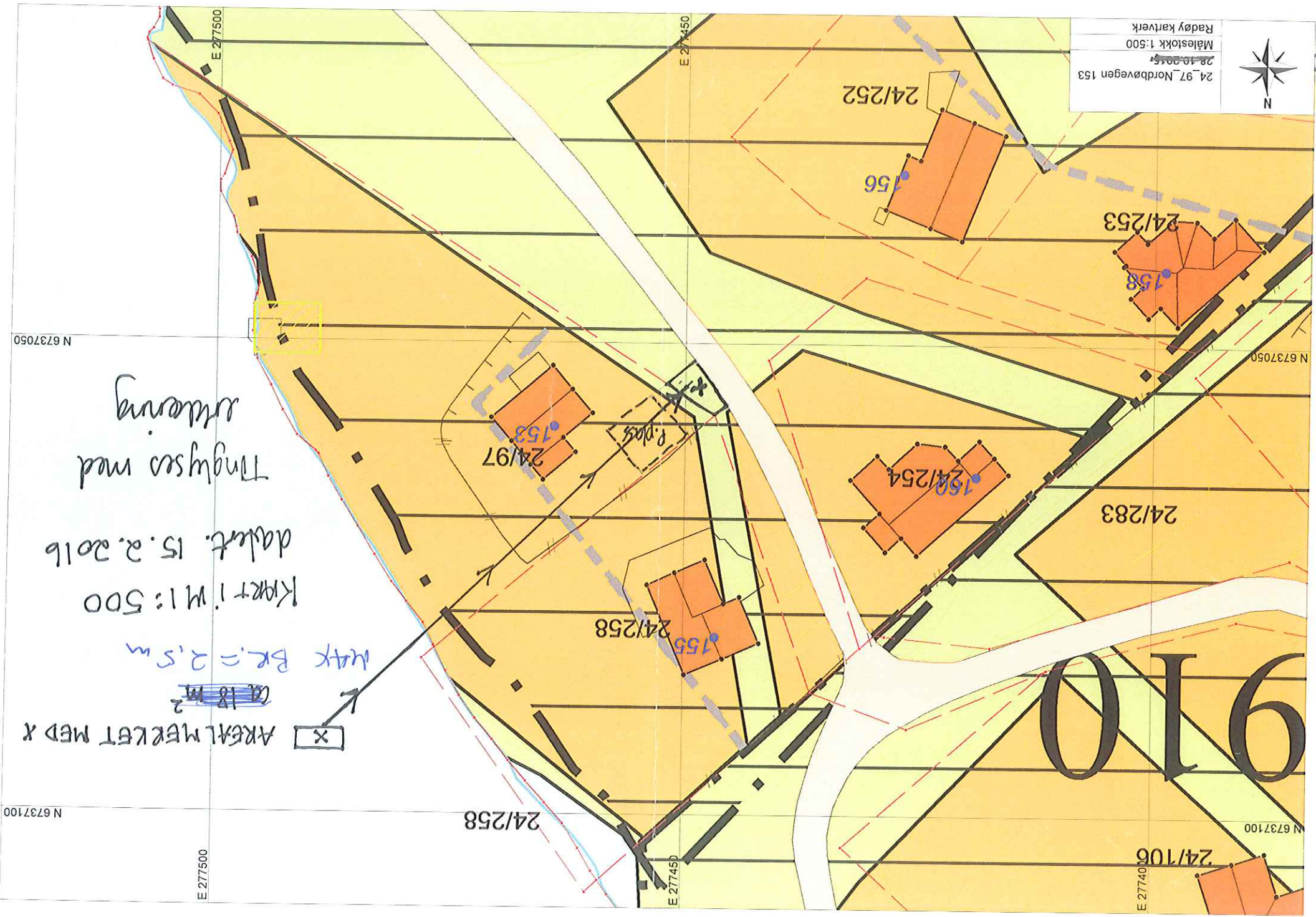

910

24/253

24/252

24/283

24/254

24/258

24/258

24/106

24/97

Tinghus med  
utleiering

Kjekt 1:1: 500  
datert. 15.2.2016

max Br. = 2,5 m

ca 18 m<sup>2</sup>

AREAL MERKET MED X



N 6737100

E 277500

N 6737050

E 277500

E 277450

N 6737100

E 277400

E 277450

Kartverket Tinglysing  
Postboks 600 Sentrum  
3507 Hønefoss

Journalnummer  
JOURNALNR 10 088 795  
Saksnummer 10 088 795

Hei.

Vi ønsker vedlagte originaldokument tinglyst.

Gnr.24 Bnr 207 – Bøneset – Radøy kommune.

Ta gjerne kontakt med meg på tlf 95869625 hvis dere har spørsmål.

Med vennlig hilsen

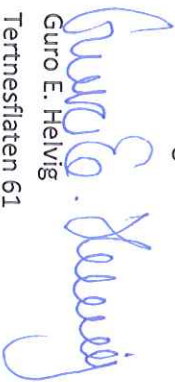

Guro E. Helvig

Tertnesflaten 61  
5114 Tertnes