

## Eablering av sandfangskummer ved Sæbø skule

Radøy kommune planlegg å asfaltere/reasfaltere uteområdet ved Sæbø skule. I samband med det må det i forkant etableres 4 stk sandfangskummer. Me ynskjer pris på levering og montering av kummene med nødvendige grøfter og leidningar. Nyetableringa skal koplast til eksisterende kum/overvasssystem. Det skal leverast sandfangskummer av betong med min dim 650 mm, komplett med køyresterke lokk. Utløpet frå kummene skal minimum ha ein overdekning på 750 mm.

Kummene skal omtrentleg plasserast slik vist på skisse, men plasseringa må vurderast i høve til eksisterende høgder og avrenning. Samla grøftelengde er om lag 65 m.

Me inviterer dykk til felles synfaring **måndag den 4 juni 2018**.

Arbeidet skal utførast når skulen tek sommarferie.

Manger 15.05.2018.

Einar Færø

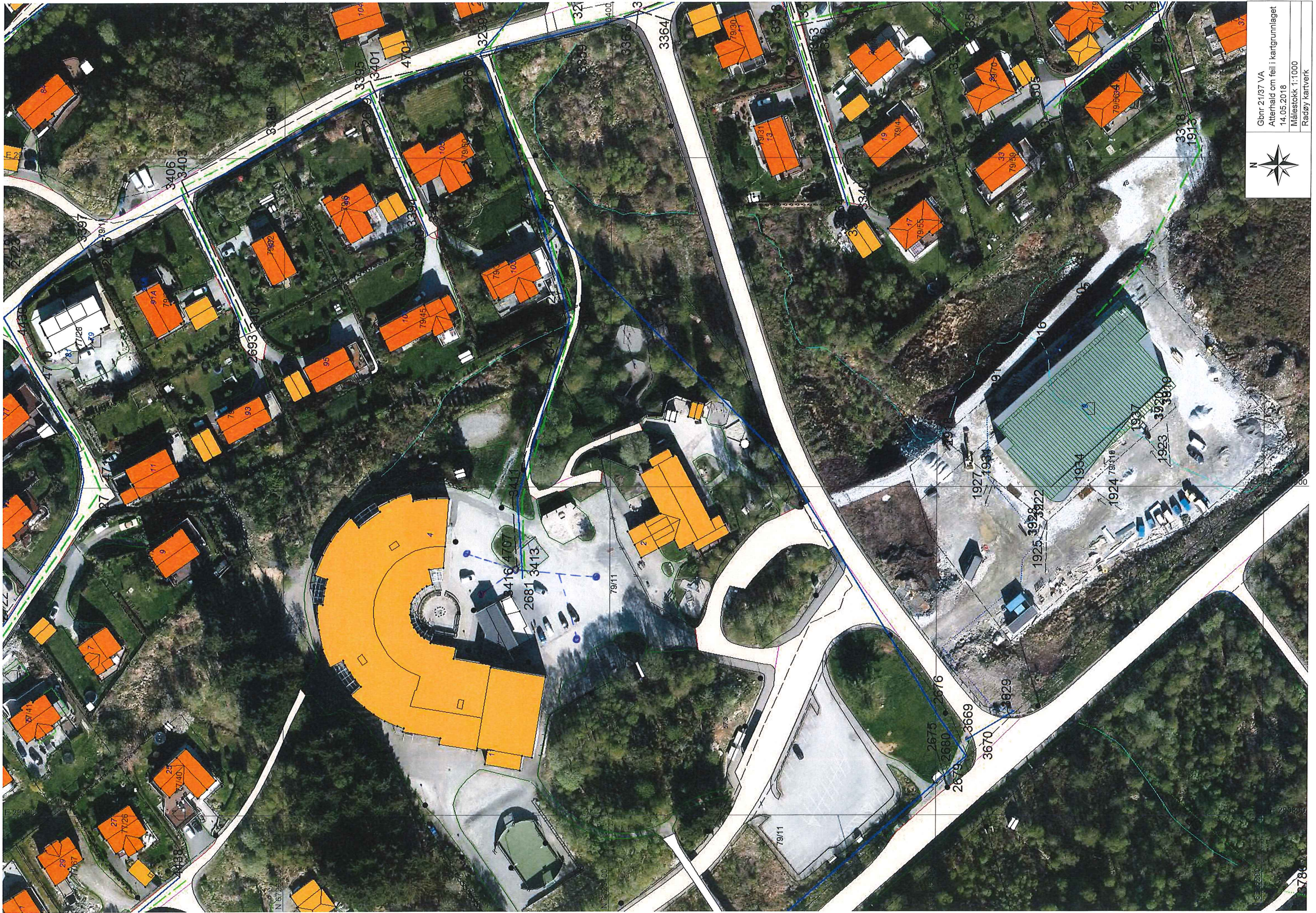

Gbnr 21/37 VA  
Atferhold om feil i kartgrunnlaget  
14.05.2018  
Målestokk 1:1000  
Radøy kartverk



E 29030

E 29030

N 67 255 00

N 125 00

N 67 255 00

N 125 00