

RØMINGSPLAN

BRANNINSTRUKS

Brann må straks varslast til 110
 Hvis mogeleg, forsøk å slokke.
 Lukk dører og vindauge.
 Finn næraste rømingstgang, gå roleg ut.
 Hjelp alle som treng hjelp.
 Registrer deg på angjeven samlingsplass.

 Personer med
 bevegelseshemming
 må ha assistert rømning

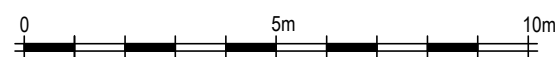
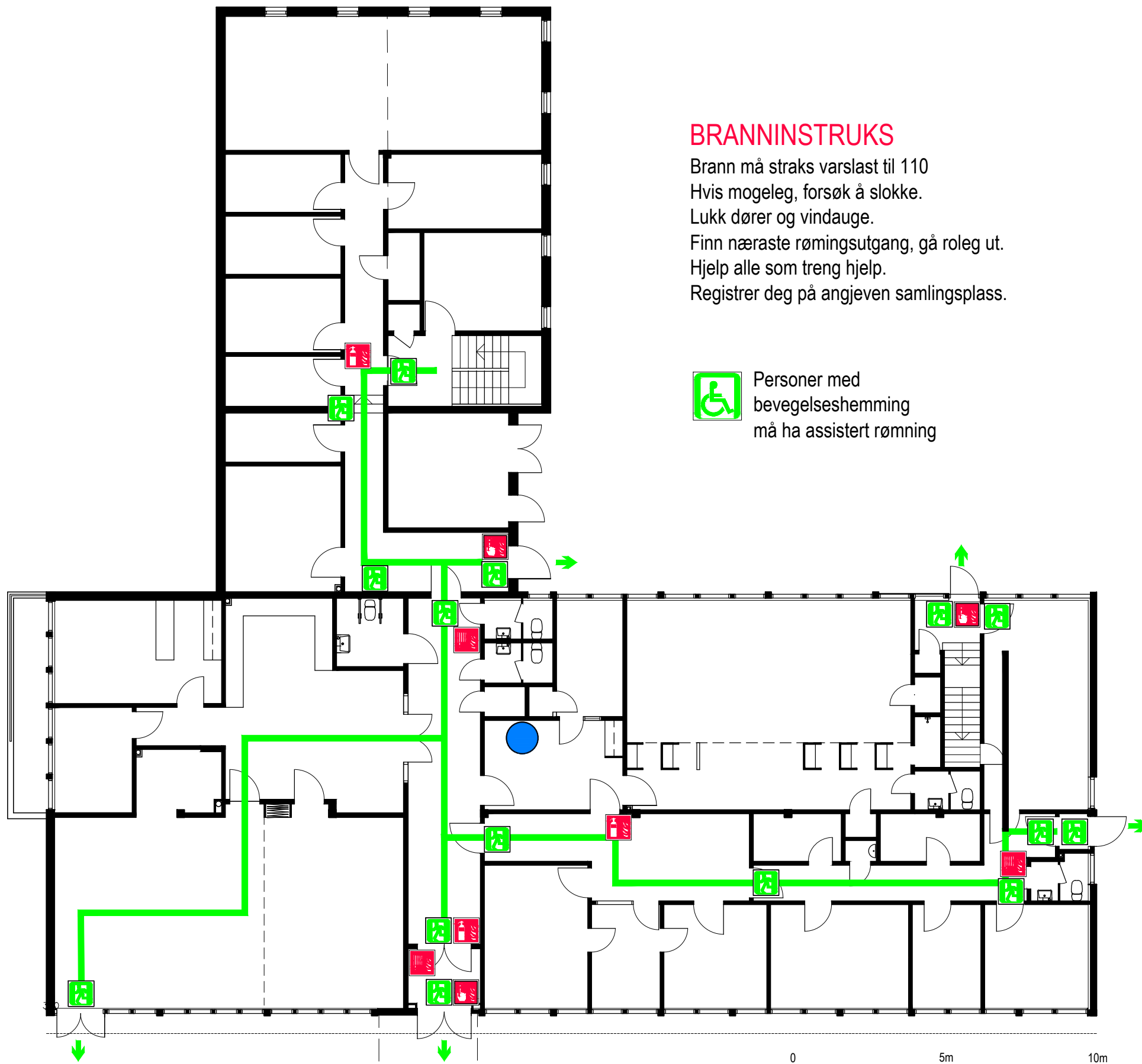

SYMBOLFORKLARING

-  Manuell
brannmelder
-  Håndslukker
-  Brannslange
-  Rømingstgang
-  Fluktveg
-  Du står her
-  Samlingsplass
-  Utgang

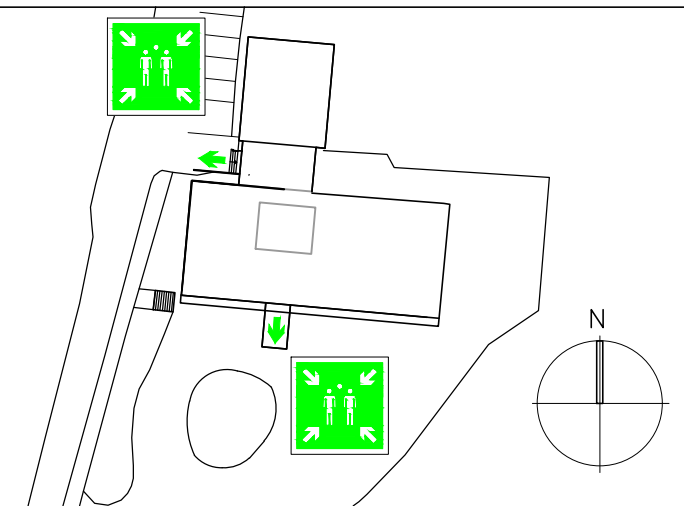

RADØY KOMMUNE MANGER HELSEHUS PLAN KJELLER, _RØMINGSPLAN			3
MÅLSTORIK	1:150	PROSJEKT NR	TEGN NR
TEGNET AV	S.de L.	2404	3023
KONTROLLERT	T.S.		
DATE	23.05.2018		
FILENAV	branntegn.dwg		