

BRA = 29.5 + 44.5 = 74 m²

BYA = 100 m²

PLAN 1. ETASJE.
(Eksist.)

E1

TILBYGG ANNEKS TIL HYTTE
 Vågenes, gnr/bnr 30/35 Radøy kommune

PLAN 1. ETASJE
 EKSISTERENDE

BYA og BRA

Tegn.nr. M=1:100
 Rev. 02 Rev. dato
 Tegn. JP. Kontr.

Bergen 20.06.2018
 Sivilarkitekt Jarle Pedersen, Bredsgården 2, 5003 BERGEN
 Mobiltelefon 414 32 240 - E-post jarlepe@gmail.com

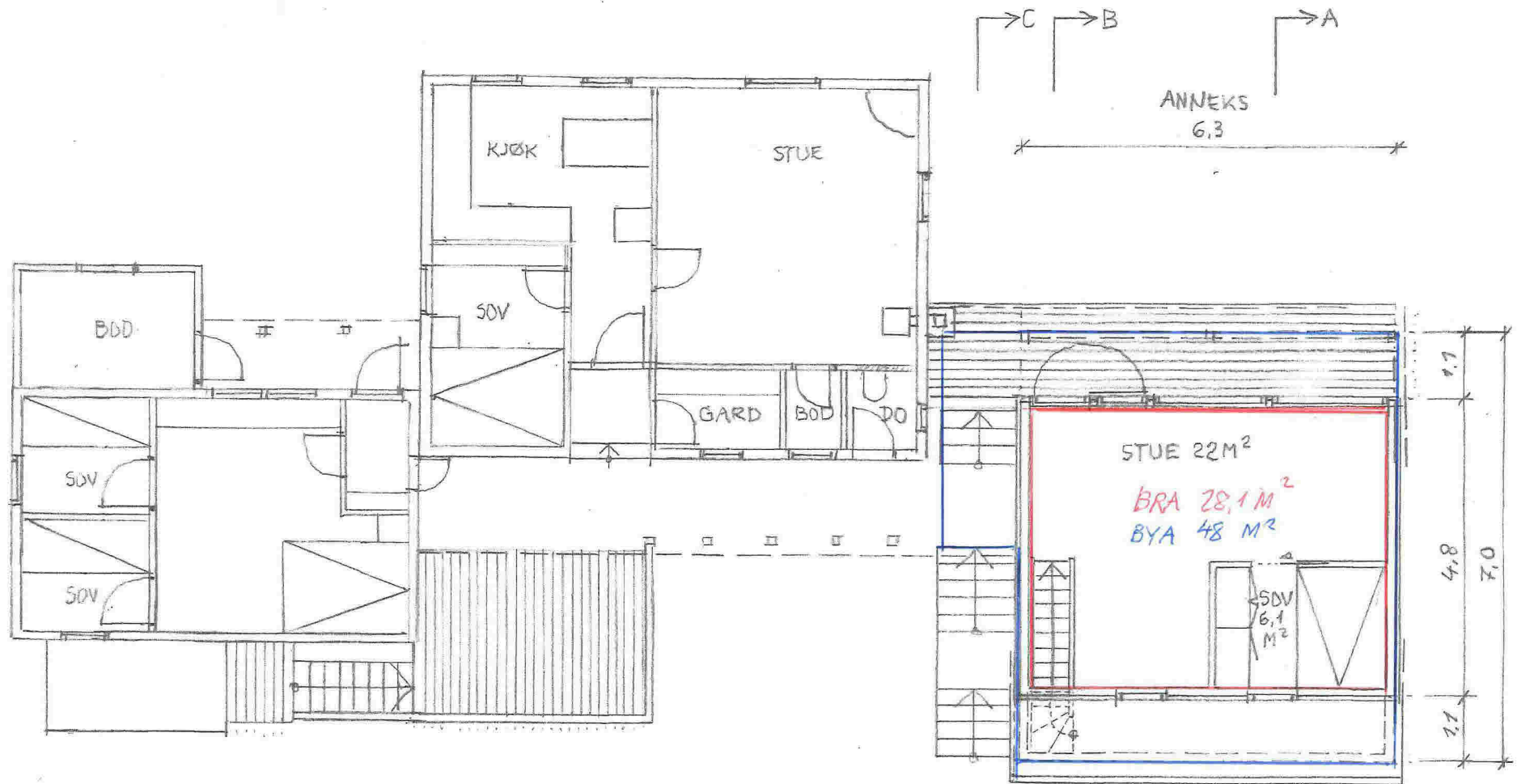

PLAN 1. ETASJE.

Eksisterende

BRA 74 M²
 BYA 100 M² } Se vedlagt plan med mål.

Nytt nå

BRA 45,4 M²
 BYA 48

Sum denne tegning: BRA 119,4 M² BYA 148 M²

Se situasjonsplan. Nytt år 2000 etter godkjenning med ca arealer. Har ikke tegninger

BRA 27 M² BYA 36

Total sum

BRA 146,4 M² BYA 184 M²

E5

TILBYGG ANNEKS TIL HYTTE
 Vågenes, gnr/bnr 30/35 Radøy kommune

PLAN 1. ETASJE
 MED ANNEKS
 BYA og BRA

Tegn.nr. 06 M=1:100
 Rev. Rev. dato
 Tegn. J.P. Kontr.

Bergen 20.06.2018
 Sivilarkitekt Jarle Pedersen, Bredsgården 2, 5003 BERGEN
 Mobiltelefon 414 32 240 - E-post jarlepe@gmail.com

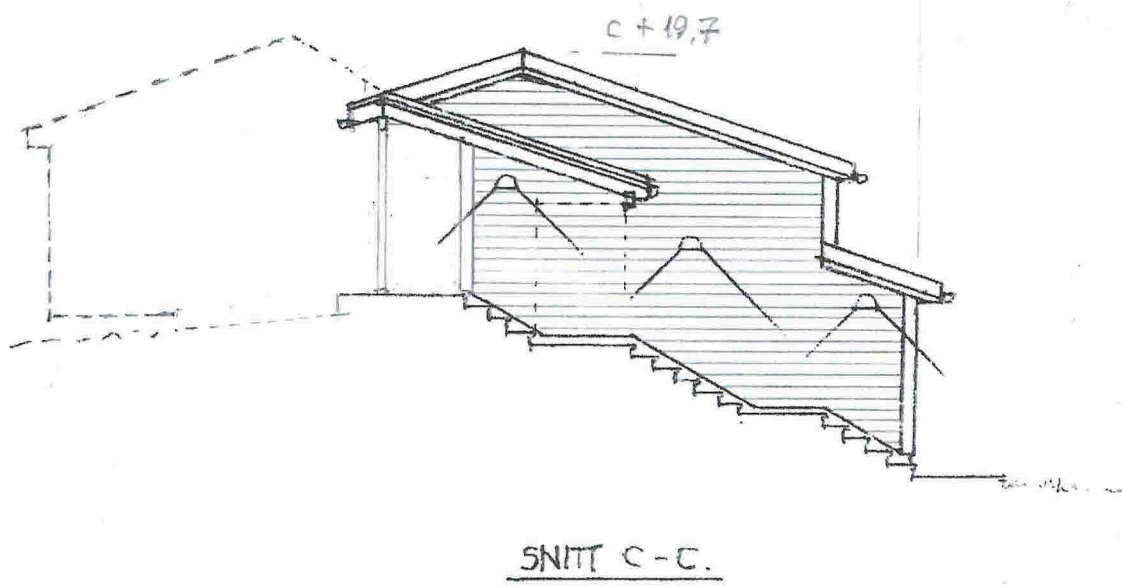
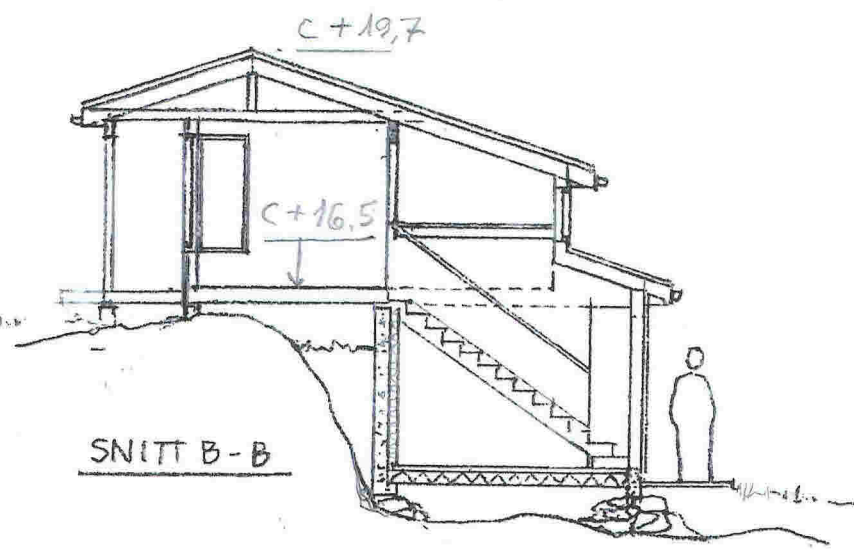
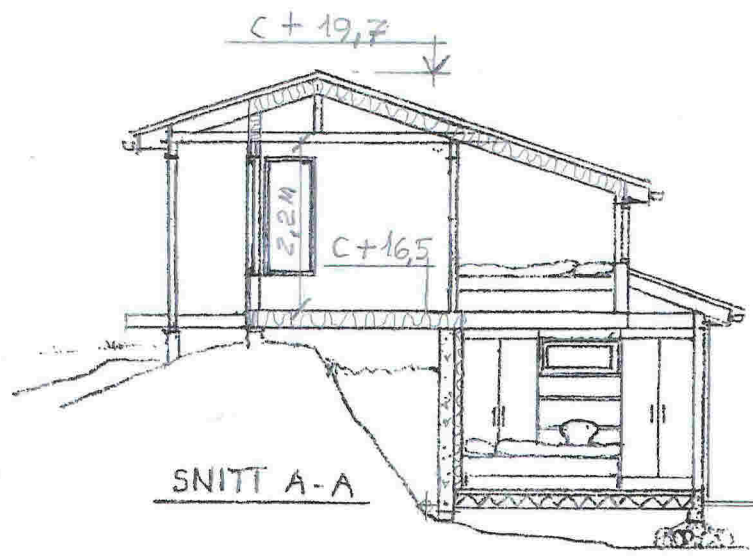

E7

TILBYGG ANNEKS TIL HYTTE
 Vågenes, gnr/bnr 30/35 Radøy kommune

SNITT A-A, B-B
 OG C-C, ANNEKS

Tegn.nr. 08 M=1:100
 Rev. Rev. dato
 Tegn. J.P. Kontr.

Bergen 27.06.2018
 Sivilarkitekt Jarle Pedersen, Bredsgården 2, 5003 BERGEN
 Mobiltelefon 414 32 240 - E-post jarlepe@gmail.com

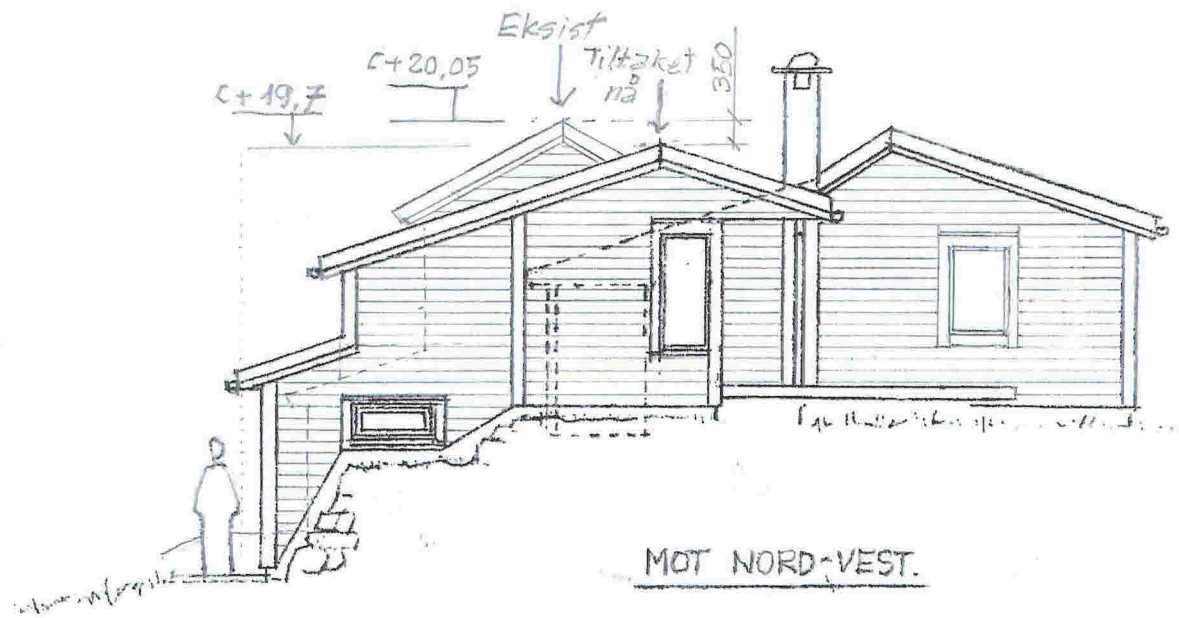

E9

TILBYGG ANNEKS TIL HYTTE
 Vågenes, gnr/bnr 30/35 Radøy kommune
 FASADE MOT NORD-VEST
 MED ANNEKS

Tegn.nr. 10 M=1:100
 Rev. Rev. dato
 Tegn. JP Kontr.

Bergen .201
 Sivilarkitekt Jarle Pedersen, Bredsgården 2, 5003 BERGEN
 Mobiltelefon 414 32 240 - E-post jarlepe@gmail.com