

Fra: Ingrid Didriksen
Sendt: 4. oktober 2018 11:25
Til: post@arbeidstilsynet.no; Postmottak Radøy
Kopi: Einar Færø; Lisbeth Toppe Alvær
Emne: Søknad om arbeidstilsynets samtykke, Gbnr. 48/16 - Radøy Kommune - Midlertidig bygg
Vedlegg: Søknad om samtykke frå Arbeidstilsynet.pdf; Vedlegg L1 Søknad om tiltak utan ansvarsrett med vedlegg.pdf; Vedlegg L2 Stadfesting på søknad om utvida bruk av avkjørsel.pdf; Vedlegg L3 Kart - avkjørsel Fv 409.pdf; Vedlegg L4 beskriving av type arbeid og prosessar.pdf; Vedlegg L5 Aktuelle arbeidsmiljøfaktorer.pdf; Vedlegg L6 FDV - vifte.pdf; Vedlegg L7 Dokumentasjon på medverknad frå tilsette (AMU), verneombod.pdf

Hei,

Vedlagt ligg søknad for midlertidig bygg for brannvern, Gbnr. 48/16 – Radøy kommune.

Med vennleg helsing,
Ingrid Didriksen
Prosjektleder

E-post: ingrid.didriksen@radoy.kommune.no
Telefon: 56 34 90 51



Søknad om samtykke frå Arbeidstilsynet

arbeidsmiljølova § 18-9

Søknaden skal berre sendast til Arbeidstilsynet

Rettleiing: <http://www.arbeidstilsynet.no>

Ansvareleg for søknad om samtykke til Arbeidstilsynet er tiltakshavar for tiltak som er søknadspliktig etter gjeldande plan- og bygningslov. Søkjar pliktar å gi alle relevante opplysningar til Arbeidstilsynet, jf. arbeidsmiljølova § 18-9 første og andre ledd og forskrift om administrative ordningar på arbeidsmiljølova sitt område § 12-1.

Søknaden gjeld							
Eigedom/ byggjestad	Gnr.	Bnr.	Festenr.	Seksjonsnr.	Bygningsnr.	Bustadnr.	Kommune
	48	16					Radøy
	Adresse				Postnr.	Poststad	
	Solenmyra 8				5936	Manger	

Arbeidsplassar (jf. Arbeidsplassforskriften § 1-4 nr. 2)			
<input checked="" type="checkbox"/>	Eksisterande arbeidsplassar		<input type="checkbox"/> Framtidige arbeidsplassar
<input type="checkbox"/>	Faste arbeidsplassar		<input type="checkbox"/> Mellombelse arbeidsplassar
Talet på tilsette totalt	<input type="checkbox"/>	Utleigebygg	Talet på verksemder

Beskriv av arbeidets art, arbeidsplassane, prosessar og aktivitetar
Dersom nødvendig, bruk eige vedlegg gruppe L
Midlertidig bygg for å utbetre dei hygieniske tilhøva på brannstasjonen.

Vedlegg			
Beskriving av vedlegg	Gruppe	Nr. frå – til	Ikkje relevant
Søknad om løyve til tiltak – Byggblankett 5174 med vedlegg	L	-	<input checked="" type="checkbox"/>
Søknad om tiltak utan ansvarsrett - Byggblankett 5153 med vedlegg	L	1 - 3	<input type="checkbox"/>
Beskriving av type arbeid og/eller prosessar	L	4 - 4	<input type="checkbox"/>
Aktuelle arbeidsmiljøfaktorar - løysingar beskrivne og dokumenterte	L	5 - 6	<input type="checkbox"/>
Dokumentasjon på medverknad frå tilsette (AMU), verneombod	L	7 - 7	<input type="checkbox"/>
Dokumentasjon på medverknad frå arbeidsgjevar	L	-	<input checked="" type="checkbox"/>
For utleigebygg; talet på leigetakarar/verksemder/namn	L	-	<input checked="" type="checkbox"/>

Fakturamottakar (dersom annan enn tiltakshavar)		
Namn	Organisasjonsnr.	Bestillarreferanse
Adresse	Postnr.	Poststad
Fakturareferansar	Prosjektnr.	<input type="checkbox"/> EHF-faktura <input type="checkbox"/> Faktura på papir

Underskrift		
Tiltakshavar		
Namn	<input type="checkbox"/> Enkeltperson	Fødselsnr.
Radøy kommune	<input type="checkbox"/> Føretak/ lag/sameige <input checked="" type="checkbox"/> Off. verksemd	Organisasjonsnr.
Postadresse	Telefon (dagtid)	954 748 634
Radøyvegen 1690	5634 90 57	Mobiltelefon
Postnr.	E-postadresse	
5936 Manger	einar.færo@radoy.kommune.no	
Dato	Underskrifta til tiltakshavar	
04.10.2018	<i>Einar Færo</i>	
Gjentakast med blokkbokstavar		
EINAR FÆRØ		

Søknad om løyve til tiltak utan ansvarsrett

etter plan- og bygningslova (pbl) § 20-4 og SAK kap. 3

Opplysningar giitt i søknaden eller vedlegg til søknaden vil bli registrerte i matrikkelen.

Blir det søkt om dispensasjon frå plan- og bygningslova, forskrift eller arealplan?	<input type="checkbox"/> Ja	<input type="checkbox"/> Nei
Er det behov for løyve/samtykke/uttale frå anna myndigheit?	<input checked="" type="checkbox"/> Ja	<input type="checkbox"/> Nei
Dersom ja, er ikkje vilkåra oppfylte for 3 veker saksbehandling, jf. pbl § 21-7 tredje ledd		
Nabovarsling, jf. pbl 21-3, skal vere gjennomført før søknaden blir sendt til kommunen. (Blankett 5154, 5155, 5156).		
Ligg det føre merknader frå naboar eller gjenbuarar?	<input type="checkbox"/> Ja	<input type="checkbox"/> Nei

Skal tiltaket prosjekterast og utførest i samsvar med TEK10, etter overgangsføresegna i TEK17 § 17-2?	<input type="checkbox"/> Ja	<input type="checkbox"/> Nei
---	-----------------------------	------------------------------

Søknaden gjeld	
Eigedom/ byggjestad	Gnr. Bnr. Festenr. Seksjonsnr. Bygningsnr. Bustadnr. Kommune 48 16
	Adresse Postnr. Poststad Solendmyra 8 5936 Manger
Tiltaket si art	Mindre tiltak til bebygd eigedom, pbl § 20-4 og SAK kap. 3
	<input type="checkbox"/> Tilbygg < 50 m ² <input type="checkbox"/> Frittliggjande bygning (ikkje bustadformål) < 70 m ² <input type="checkbox"/> Skilt/reklame (SAK10 § 3-1 d) <input type="checkbox"/> Driftsbygning i landbruket med samla bruksareal (BRA) mindre enn 1000 m ² , jf. pbl § 20-4 bokstav b) og SAK10 § 3-2 <input type="checkbox"/> Mellombels bygning/konstruksjon/anlegg (som ikkje skal plasserast for lengre tidsrom enn 2 år) <input type="checkbox"/> Bruksending frå tilleggsdel til hovuddel eller omvendt innanfor ein brukseining <input type="checkbox"/> Riving av tiltak som nemnt i SAK10 § 3-1
	<input type="checkbox"/> Oppretting/ending av matrikkeleining <input type="checkbox"/> Grunn-eigedom <input type="checkbox"/> Anleggs-eigedom <input type="checkbox"/> Festegrund over 10 år <input type="checkbox"/> Arealoverføring
	<input checked="" type="checkbox"/> Anna: Plassering av rigg.
Planlagt bruk/formål	Beskriv Dusjløysing for brannvernet

Arealdisponering															
Planstatus mv.	Set kryss for gjeldande plan <input type="checkbox"/> Arealdel av kommuneplan <input checked="" type="checkbox"/> Reguleringsplan <input type="checkbox"/> Utbyggingsplan														
	Namn på plan Manger Sentrum - Hesthaugen														
Areal	<table border="1"> <tr> <td>BYA eksisterande</td> <td>BYA nytt</td> <td>Sum BYA</td> <td>BRA eksisterande</td> <td>BRA nytt</td> <td>Sum BRA</td> <td>Tomteareal</td> </tr> <tr> <td></td> <td></td> <td></td> <td></td> <td></td> <td>99m²</td> <td>6387m²</td> </tr> </table>	BYA eksisterande	BYA nytt	Sum BYA	BRA eksisterande	BRA nytt	Sum BRA	Tomteareal						99m ²	6387m ²
BYA eksisterande	BYA nytt	Sum BYA	BRA eksisterande	BRA nytt	Sum BRA	Tomteareal									
					99m ²	6387m ²									
Grad av utnytting	Vis berekning av grad av utnytting. Fettleiing finst på www.dibk.no eller kontakt kommunen														

Plassering										
Plassering av tiltaket	Kan høgspant kraftlinje vere i konflikt med tiltaket? <input type="checkbox"/> Ja <input checked="" type="checkbox"/> Nei Dersom ja, må avklaring med aktuell rettshavar vere dokumentert Vedlegg nr. Q -									
	Kan vass- og avløpsleidningar vere i konflikt med tiltaket? <input type="checkbox"/> Ja <input checked="" type="checkbox"/> Nei Dersom ja, må avklaring med aktuell rettshavar vere dokumentert Vedlegg nr. Q -									
Avstand	<table border="1"> <tr> <td>Minste avstand til nabogrense</td> <td>10</td> <td>m</td> </tr> <tr> <td>Minste avstand til anna bygning</td> <td>8</td> <td>m</td> </tr> <tr> <td>Minste avstand til midten av veg</td> <td>28</td> <td>m</td> </tr> </table> Dette skal visast på situasjonsplanen	Minste avstand til nabogrense	10	m	Minste avstand til anna bygning	8	m	Minste avstand til midten av veg	28	m
Minste avstand til nabogrense	10	m								
Minste avstand til anna bygning	8	m								
Minste avstand til midten av veg	28	m								

Plassering av rigg/dusjløysing på Solendmyra 8

Radøy kommune ved brannvernet har fått krav på seg om å utbetra dei hygieniske tilhøva på brannstasjonen. Dette gjeld i første omgang etablering av betre dusjtilhøve og oppretting av rein og skiten sone. Radøy kommune søker difor, som ei løysing, om løyve til plassering av brakkerigg på Solendmyra slik vist på vedlagte skisse.

Riggen er på ein etasje og har eit samla areal på 99 m².

Det vert søkt om mellombels løysing på inntil 2 år.

Teknisk drift

Manger 14.09.18



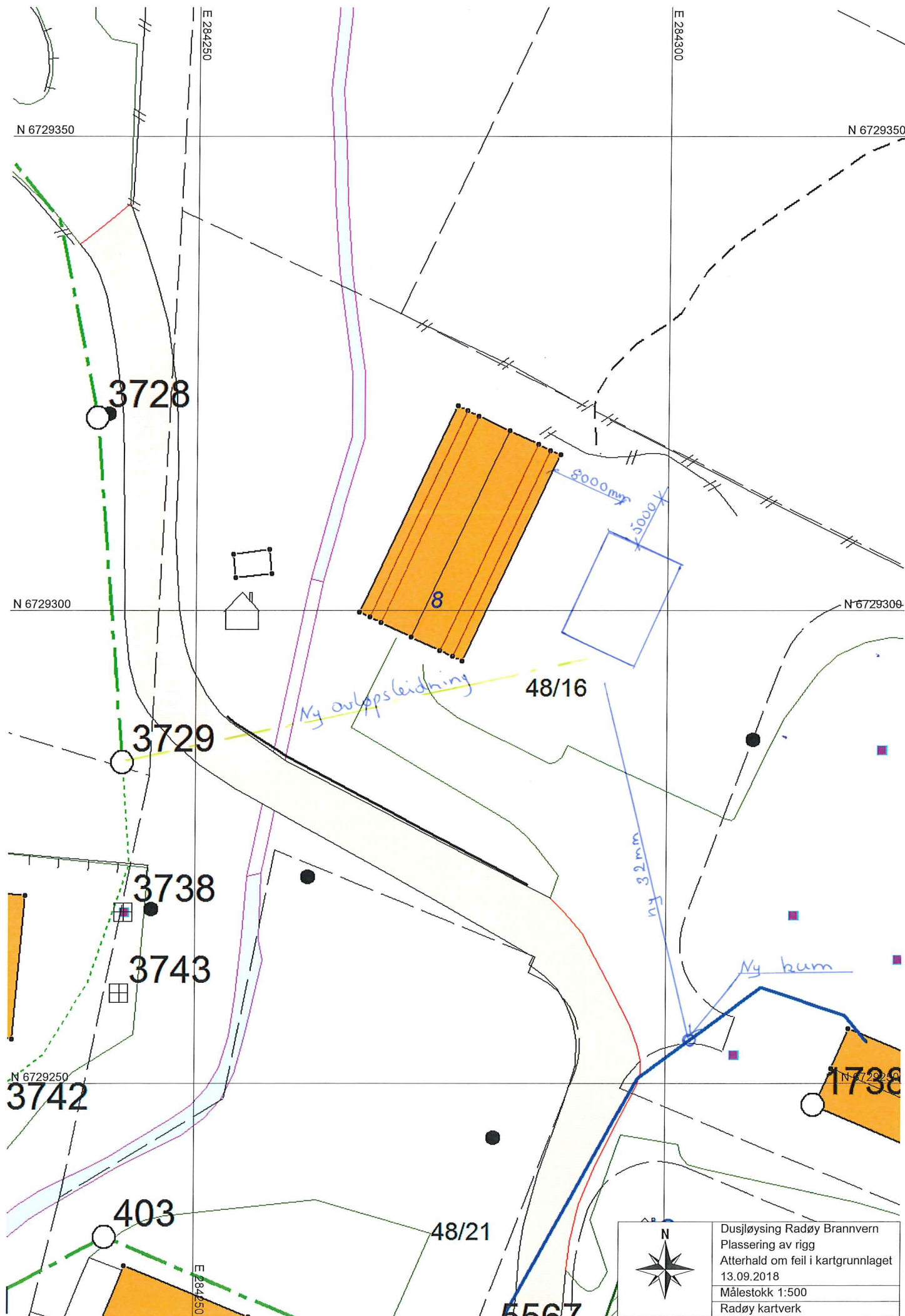

	Dusjløysing Radøy Brannvern
	Plassering av rigg
	Atterhald om feil i kartgrunnlaget
	13.09.2018
	Målestokk 1:500
Radøy kartverk	

Etaasje 1

11780mm

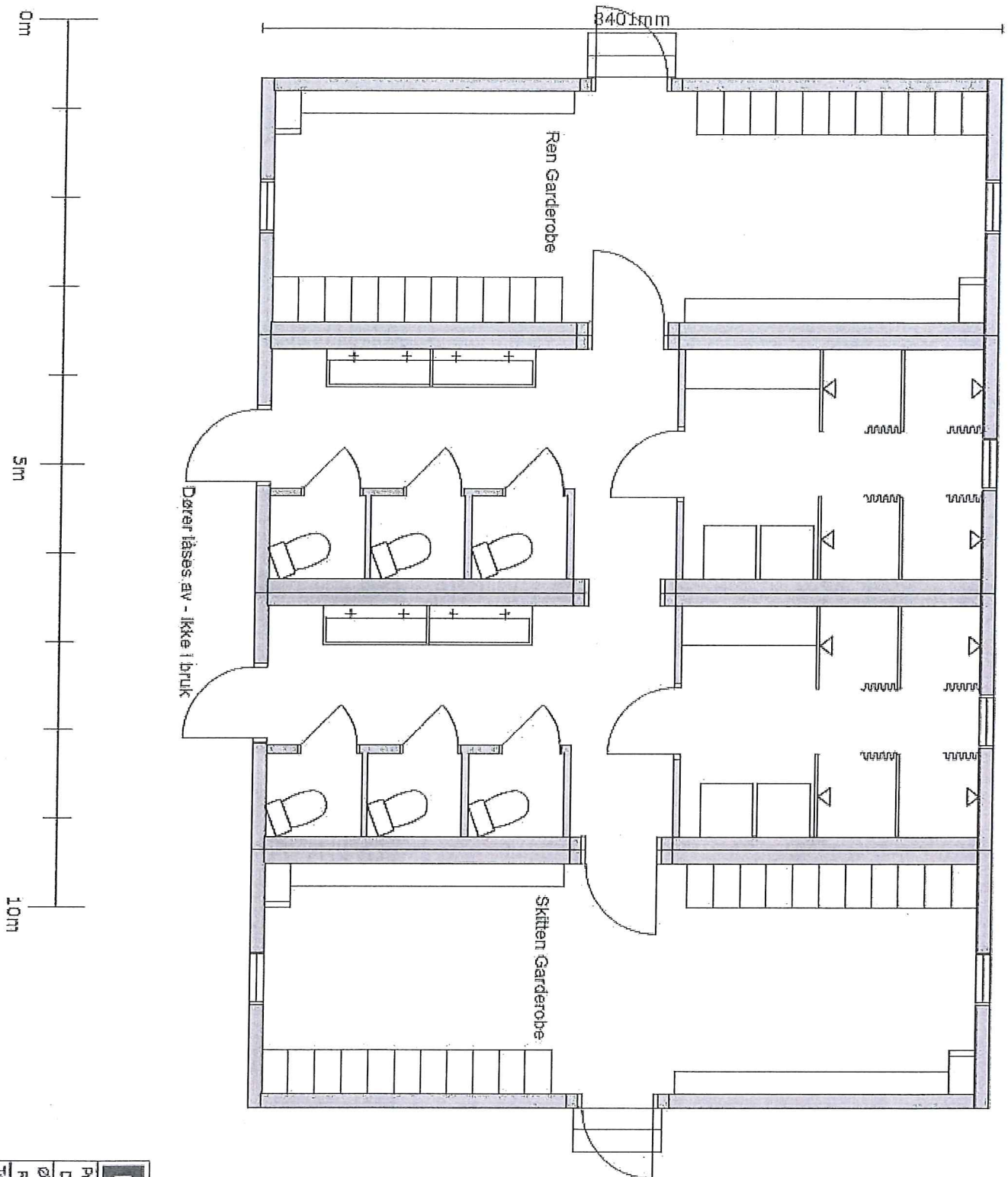

C R A M O

Prosjekt:

Dusj løsning, Radey, Brannvern

Øvrigt:

Radey Kommune

Tegnet av:

BK

Dato:

10-09-2018

Etasje 1

11780mm

V&A

V&A

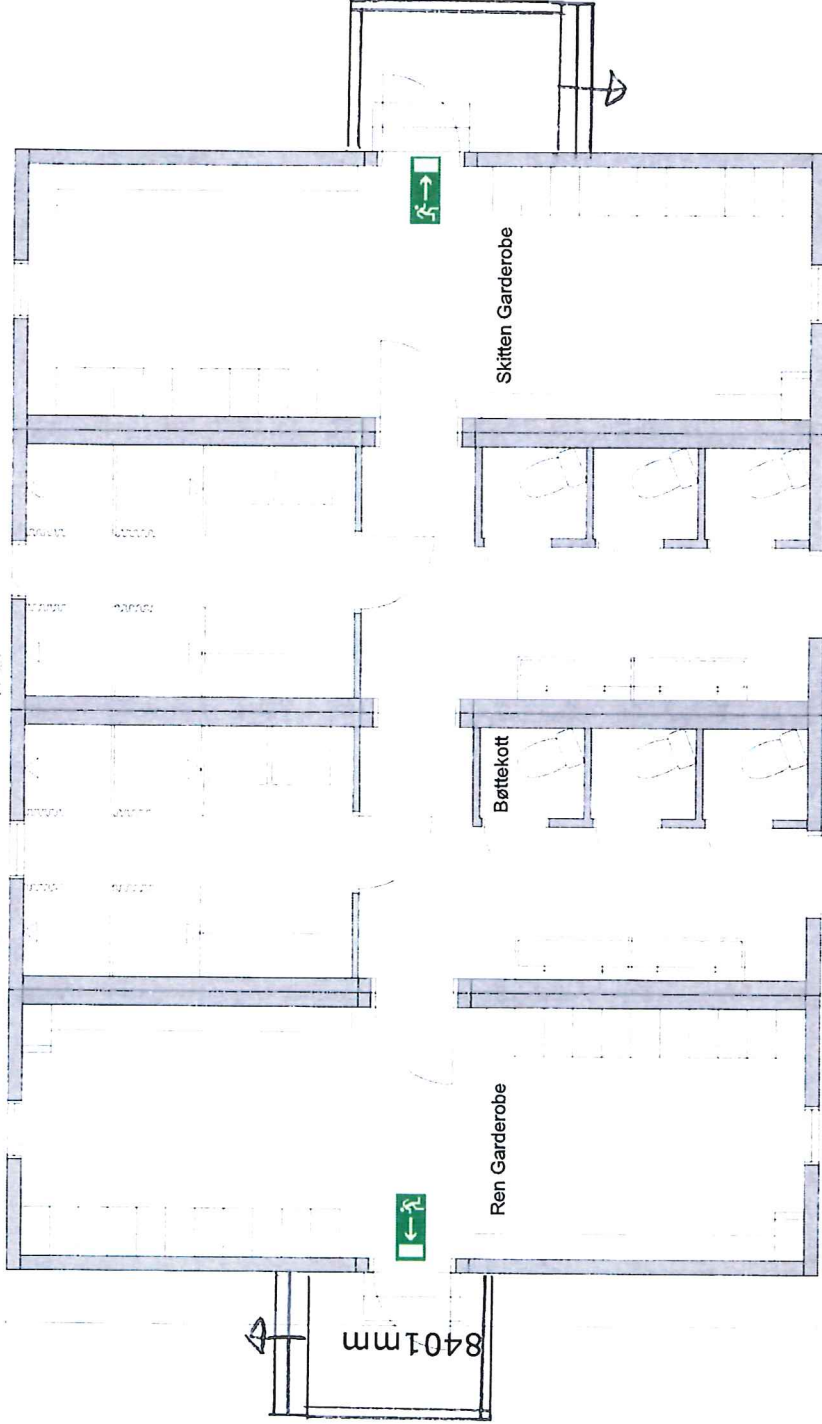

Dører låses av - ikke i bruk

Skriv tekst her

C R A M O

Prosjekt:

Dusj løsning Radøy Brannvern

Øvrig:

Radøy Kommune

Tegnet av:

BK

Dato:

10-09-2018

Skala:

1:75

11600mm

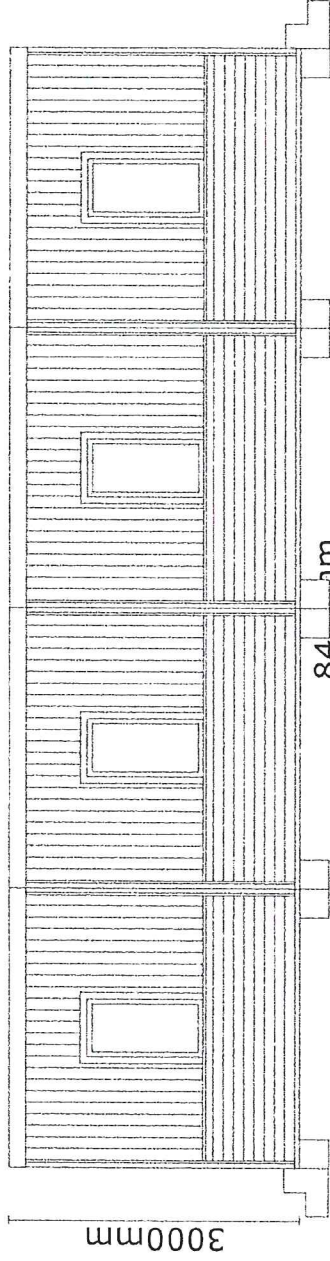

8401mm

8401mm

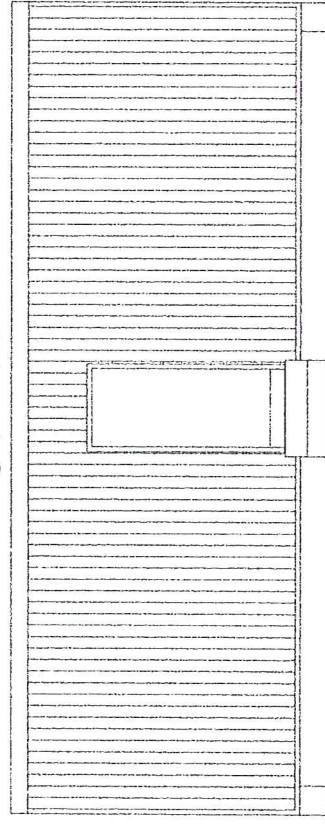

3000mm

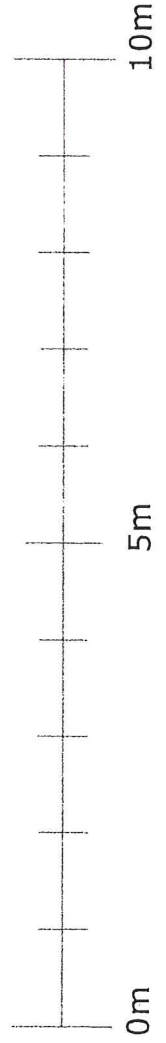

C R A M O	
Prosjekt: Dusj løsning Radøy Brannvern	
Øvrig: Radøy Kommune	
Tegnet av: BK	Dato: 10-09-2018
Skala: 1:75	

11600mm

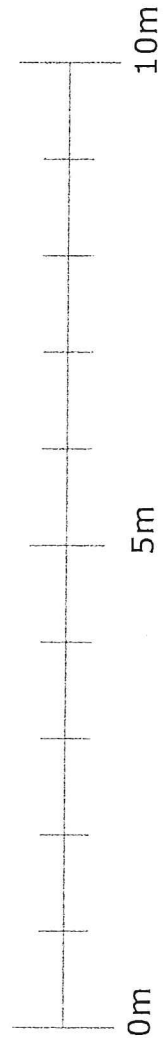
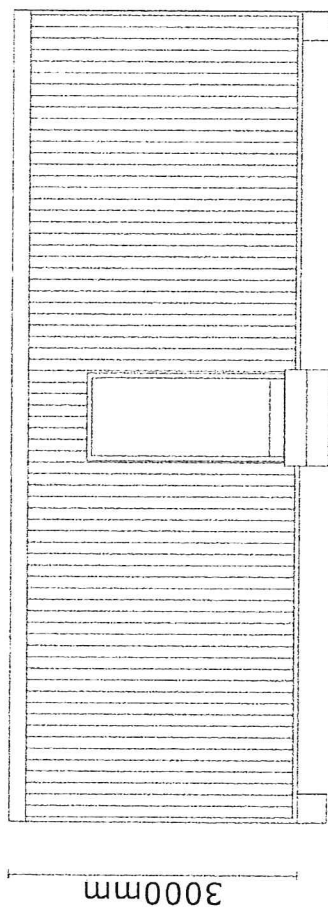
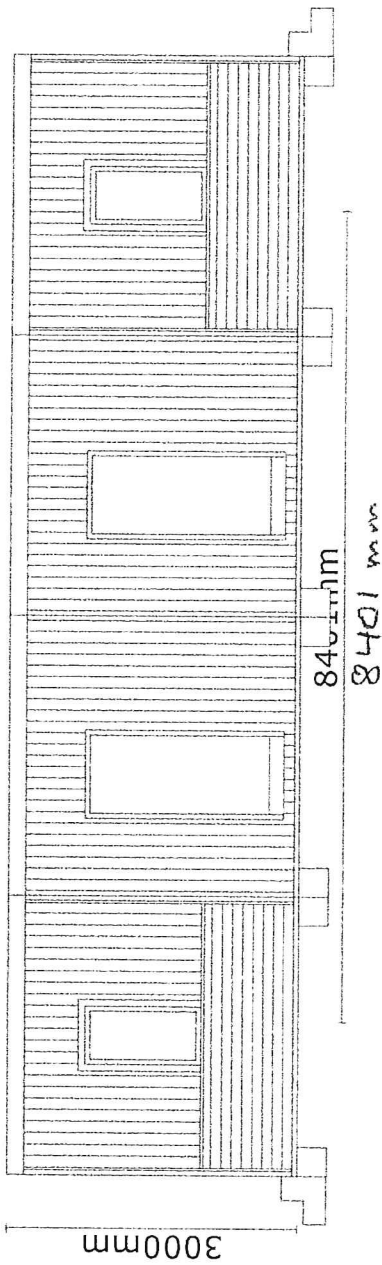

C R A M O

Prosjekt:

Dusj løsning Radøy Brannvern

Øvrig:

Radøy Kommune

Tegnet av:

BK

Dato:

10-09-2018

Skala:

1:75

Vedlegg L2

Ingrid Didriksen

Fra: Statens vegvesen <firmapost-vest@vegvesen.no>
Sendt: onsdag 3. oktober 2018 13.59
Til: Ingrid Didriksen
Emne: Bekreftelse på søknad om avkjørsel eller dispensasjon fra byggegrenser
Vedlegg: Kart - avkjørsel Fv 409.pdf

Oppfølgingsflagg: Følg opp
Status for flagg: Fullført

Hei,

Statens vegvesen har mottatt en søknad om avkjørsel eller dispensasjon fra byggegrenser.

Mottaker: firmapost-vest@vegvesen.no

Steg 1 av 6

Søknaden gjelder for

Andre

Har den du søker for gitt samtykke?

Ja

Personen som det søkes for:

Radøy kommune

Steg 2 av 6

Type veg:

Fylkesveg

Vegnummer:

Fv 409

Kommune:

Radøy kommune

Fylke:

Hordaland

Regionens epost:

vest

Gnr:

48

Bnr:

16

Festenr:

Arealformål:

Næring

Regulert område?

ja

Detaljkart:

Kart - avkjørsel Fv 409.pdf

Steg 3 av 6**Søkes det om avkjørsel:**

ja

Søknad om avkjørsel:

Utvidet bruk

Søkes det om dispensasjon fra byggegrenser:

nei

Søknad om dispensasjon fra byggegrenser:

Ikke relevant

Annet:

Ikke relevant

Minste avstand fra nærmeste punkt på bygget til midten av vegen:

Ikke relevant

Steg 4 av 6**Begrunnelse:**

Radøy kommune ved brannvernet har fått krav på seg om å utbetra dei hygeniske tilhøva på brannstasjonen. Dette gjeldt i første omgang etablering av betre dusjtilhøve og oppretting av rein og skitten sone. Radøy kommune planlegger derfor å søkje, som ei løysing, om løyve til plassering av brakkerigg på Solenmyra (gbnr. 48/16) slik som vist på vedlagt kart. Det vert søkt om mellombels løysing på inntil 2 år. Avkjørsla til tiltaket er frå fylkesveg 409 til kommunalveg. Avkjørsla går i dag inn til gjenbruksstasjon, helikopterflyplass, teknisk stasjon, Tide eigedom og Ulvatn eigedom. Det har alltid vore variasjon i trafikkmengde, og det nye tiltaket vil føre til ubetydeleg auke i trafikkmengden.

Med vennleg helsing,

Ingrid Didriksen

Radøy kommune

Begrunnelse vedlegg:

Ingen filer vedlagt

Steg 5 av 6

Navn:

Ingrid Didriksen

Adresse:

Radøyvegen 1690, 5936 Manger

Telefon:

56349051

E-post:

ingrid.didriksen@radoy.kommune.no

Steg 6 av 6

Søkeren har godkjent at alle opplysningene er riktige. (ja)

Vedlegg L3
48/4



30m



Ny brakkerigg

vegen

45/245

Avkjørsel

Eigedom
Teig

Vedlegg L4

Plassering av rigg/dusjløysing på Solendmyra 8

Radøy kommune ved brannvernet har fått krav på seg om å utbetra dei hygieniske tilhøva på brannstasjonen. Dette gjeld i første omgang etablering av betre dusjtilhøve og oppretting av rein og skiten sone. Radøy kommune søker difor, som ei løysing, om løyve til plassering av brakkerigg på Solendmyra slik vist på vedlagte skisse.

Riggen er på ein etasje og har eit samla areal på 99 m².

Det vert søkt om mellombels løysing på inntil 2 år.

Teknisk drift

Manger 14.09.18



Vedlegg L5

Aktuelle arbeidsmiljøfaktorar – løysingar beskrive og dokumentert

- 1. Ulykkesrisiko:**
Det foreligg ingen ulykkesrisiko i ferdig bygg.
- 2. Tilrettelegging for yrkeshemma:**
Bygget er ikkje universelt utforma då byggverket etter sin funksjon er ueigna for personar med funksjonsnedsetting i samsvar med paragraf 12-1 avsnitt 2 i TEK 17.
- 3. Tilrettelegging av drift og vedlikehald:**
Bøttekott er plassert omtrent midt i bygget. Bygget er på ein etasje og utvendig vedlikehald av fasadar og tak vil dermed vere lettare. Det same vil vask av vindauge.
- 4. Klima og ventilasjon:**
Det er vedlagt FVD dokumentasjon på vifte.
- 5. Forureining av arbeidsatmosfæren:**
Det blir ikkje brukt stoffer som er forureina i byggeprosessen, når bygget er ferdig vert det reingjort. Det er lagt opp til rein og skitten sone for brannvernet. Brannvernet har rutinar på korleis de skal handtere dette.
- 6. Kjemisk og biologisk helsefare:**
Det vert etablert betre dusjtilhøve for brannvernet og oppretting av rein og skitten sone etter krava.
- 7. Ulike former for stråling:**
Det skal ikkje vere stråling frå installasjonar i brakken.
- 8. Støy og vibrasjonar:**
Det skal ikkje vere aktiviteter i dette bygget eller i nærleiken av bygget som gjer at lydnivået vert for høgt i forhold til krava for støy.
- 9. Utforming av arbeidslokalar og atkomstvegar:**
Sjå vedlagt situasjonskart og planteikning av bygg.
- 10. Transportveier og varemottak:**
Vareleveranse vil skje på framsida av bygget i den grad det er aktuelt.

11. Utandørs lagring og arbeidsplasser:

Det er ikkje vere utandørs lagring og heller ikkje arbeidsplasser utandørs.

12. Løfteinnretninger:

Dette er ikkje aktuelt for dette tiltaket.

13. Belysning og lysforhold:

Sjå skisse for plassering av vindauge.

14. Rømningsvegar:

Rømningsvegar er vist på vedlagt planteikning. Bygget er på ein etasje med eit samla areal på 99 m².

15. Personalrom:

Dette er ikkje aktuelt for dette tiltaket. Brannstasjonen ligg om lag 600 meter unna.

16. Førstehjelpsutstyr:

Det vert lagt til rette for at førstehjelpsutstyr skal vere tilgjengeleg i brakken.

17. Ergonomiske forhold

Ergonomiske forhold vil verte vurdert etter behov.



MURO-STYLE design avtrekksvifter for bad/våtrom

MURO-STYLE representerer en moderne designriktig vifteserie for bad og øvrige rom. Den slanke fronten kan leveres i lakkert krom eller stålfarget utførelse for tilpasning til øvrige armaturer og installasjoner i rommet.

Serien leveres i tre størrelser Ø100/120/150mm for tilpasning til romstørrelse, og med et bredt utvalg av styringsmuligheter.

Muro-Style er utført for montering i **baderommets sone 1** når installert i hht gjeldende installasjonsforskrifter.

Alle modellene har robuste og tette tilbakslagspjeld og driftsikre kulelagermotorer for varig drift.

Muro-Style (standard) er grunnmodellen for automatisk drift med rommets belysning, separat bryter eller annen egnet styringsenhet.

Muro-Style B har innebygget 1-polet snortreksbryter for enkel betjening av start/stopp. Praktisk løsning der viften kobles til rommets belysning.

Muro-Style T har innebygget timer for forsinket ettergange som styres med rommets belysning, eller av egen ekstern bryter. Funksjonen krever en 3-leder kabel fremført mellom bryter og vifte. Ettergangstiden kan stilles i området 3-25 min. med stilleskrue under dekselet.



Robust og funksjonelt spjeld med god tetting er standard på alle modellene

Muro-Style MHT har en innebygget fuktføler som automatisk starter og stopper viften etter fuktnivå i rommet. Ønsket fuktnivå (40-90%RF) kan enkelt stilles med stilleskrue i viftens front. Viften har også en integrert timer for overstyring og forsinket ettergange som kan styres av en ekstern bryter. Dette krever en 3-leder kabel fremført mellom bryter og vifte. Ettergangstiden kan stilles i området 3-25 min. med stilleskrue under dekselet.



De fuktstyrte modellene har justeringskrue i front for enkel innstilling av fuktnivå.

Muro-Style MHY har en smart innebygget fuktføler som automatisk starter, stopper og regulerer viftens hastighet etter fuktnivå i rommet. Viften starter på lav hastighet ved innstilt fuktnivå, og øker kapasiteten ved stigende fuktnivå i rommet. **Dette gir en støysvak og økonomisk drift.** Ønsket fuktnivå (40-90%RF) kan enkelt stilles med stilleskrue i viftens front. Viften har også en integrert timer for overstyring og forsinket ettergange som kan styres av en ekstern bryter. Dette krever en 3-leder kabel fremført mellom bryter og vifte. Ettergangstiden er satt fast til 10 min.

Muro-Style DS har innebygget 2-hastighets regulator. Denne modellen benyttes for kontinuerlig **støysvakt grunnavtrekk** på lav hastighet. Ved behov for kraftigere ventilering, aktiveres fullhastighet av en ekstern bryter. Funksjonen krever en 3-leder kabel fremført mellom bryter og vifte.

Muro-Style PIR er modellen med innebygget bevegelsesensor som automatisk starter viften ved tilstedeværelse i rommet. En integrert timer sørger for forsinket ettergange som sikrer god etterventilering av rommet. Ettergangstiden kan stilles i området 3-25 min. med stilleskrue under dekselet.

Til viftene (ikke PIR versjonene) kan det leveres alternative fronter lakkert i blank krom eller børstet stålfarge som gir viftene et nytt stilfullt og helt annerledes utseende for det moderne bad.



Krom lakkfarge



Børstet stål lakkfarge

Alle **Muro-Style** modellene kan monteres i både vegg og tak, men på MHY og DS versjonene bør spjeldet fjernes (pga. lavhastighet) ved montering i tak.

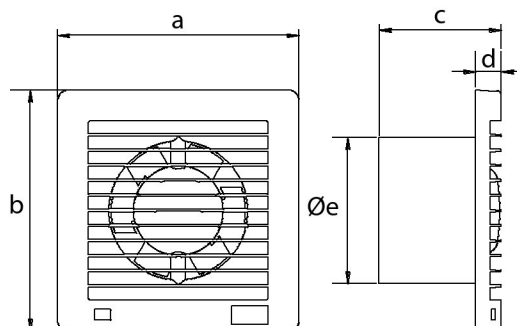

Type	Kapasitet i m ³ /t frittblåsende	Maks trykk i Pa	Støynivå L _{WA} dB(A), 3m	Effekt i W	Isolasjonsklasse	Beskyttelsesgrad	Mål A i mm	Mål B i mm	Mål C i mm	Mål D i mm	Mål ØE i mm	Vekt i kg
MURO-STYLE 100	95	40	31,4	14	II	IP x4	160	160	95	17	98,2	0,45
MURO-STYLE 120	165	54	36,7	15	II	IP x4	180	180	101	18	119	0,66
MURO-STYLE 150	295	71	43,9	25	II	IP x4	200	200	119	22	149	1,04

Type	El.nummer	Fjærbelastet vingspjeld	Kulelagret longlife motor	Standard, for ekstern bryter eller styring	Innebygget 1-pol snorbryter	Timer med 3-25 min utkoblingsforsinkelse	Timer med 10 min utkoblingsforsinkelse	Hygrostat 40-90 % RF justerbar fra front	Fuktstyrt progressiv hastighetsregulering	2-hastighet styring for ekstern bryter	Bevegelsesføler PIR (infrarød detektor)	Tillegg frontdeksel i krom farge (lakk)	Tillegg frontdeksel i børstet stålfarge (lakk)
MURO-STYLE 100	4911140	✓	✓	✓								✗	✗
MURO-STYLE 120	4911141	✓	✓	✓								✗	✗
MURO-STYLE 150	4911142	✓	✓	✓								✗	✗
MURO-STYLE 100 B	4911157	✓	✓		✓							✗	✗
MURO-STYLE 120 B	4911158	✓	✓		✓							✗	✗
MURO-STYLE 150 B	4911159	✓	✓		✓							✗	✗
MURO-STYLE 100 T	4911163	✓	✓			✓						✗	✗
MURO-STYLE 120 T	4911164	✓	✓			✓						✗	✗
MURO-STYLE 150 T	4911165	✓	✓			✓						✗	✗
MURO-STYLE 100 MHT	4911145	✓	✓			✓ ¹		✓				✗	✗
MURO-STYLE 120 MHT	4911146	✓	✓			✓ ¹		✓				✗	✗
MURO-STYLE 150 MHT	4911147	✓	✓			✓ ¹		✓				✗	✗
MURO-STYLE 100 MHY	4911160	✓	✓				✓ ¹	✓	✓			✗	✗
MURO-STYLE 120 MHY	4911161	✓	✓				✓ ¹	✓	✓			✗	✗
MURO-STYLE 150 MHY	4911162	✓	✓				✓ ¹	✓	✓			✗	✗
MURO-STYLE 100 DS	4911166	✓	✓							✓		✗	✗
MURO-STYLE 120 DS	4911167	✓	✓							✓		✗	✗
MURO-STYLE 150 DS	4911168	✓	✓							✓		✗	✗
MURO-STYLE 100 PIR	4911148	✓	✓			✓					✓		
MURO-STYLE 120 PIR	4911149	✓	✓			✓					✓		
MURO-STYLE 150 PIR	4911150	✓	✓			✓					✓		

✓ inkludert ✗ tilleggsutstyr ¹ koblingsvalg

Vedlegg L7

Etablering av rigg som mellombels løysing for brannvernet

Tilhøva på eksisterende brannstasjon har over fleire år vore kritikkverdige. Stasjonen manglar mellom anna «rein og skiten sone» etter forskrifta.

Teknisk drift/brannvernet har sett på ulike løysingar og funne at ei mellombels løysing er nødvendig inntil ny tidmessig stasjon med alle nødvendige fasilitetar er på plass. Verneombud er kjent med løysinga som no er valgd og har vore med i prosessen med å finna løysing.

Verneombudet vil likevel peika på at dette er ei mellombels løysing fram til ny stasjon står ferdig, og at arbeidet med å få ein ny stasjon på plass må prioriterast høgt.

Manger 04.10.18

Verneombud.