



## Statens vegvesen

Radøy kommune  
Radøyvegen 1690  
5936 MANGER

Behandlende enhet:  
Region vest

Saksbehandler/telefon:  
Ellen Marie Hundvebakke /  
47883993

Vår referanse:  
17/16194-8

Deres referanse:

Vår dato:  
31.01.2019

### Oversendelse av dispensasjonssøknad til Radøy kommune – fv. 565 Marås- Soltveit

Vedlagt dette brevet er dispensasjonssøknaden, kvitteringsliste for nabovarsel, opplysningar gjeve i nabovarsel og førehandsuttalelse frå Fylkesmannen (FK).

Etter vi fekk førehandsuttalelse frå FM, har vi omtalt endring i risiko og beskrevet avbøtende tiltak i dispensasjonssøknaden.

Vegseksjon Nord,- Midt- og Sunnhordland  
Med hilsen

Gunhild Beate Nes Vangsnes  
Seksjonsleiar

Håvard Dyrkolbotn  
Prosjektleiar

*Dokumentet er godkjent elektronisk og har derfor ingen håndskrevne signaturer.*

Kopi  
Radøy kommune, Radøyvegen 1690, 5936 MANGER

Postadresse  
Statens vegvesen  
Region vest  
Postboks 43  
6861 LEIKANGER

Telefon: 22 07 30 00  
firmapost-vest@vegvesen.no  
Org.nr: 971032081

Kontoradresse  
Heiane 4  
5131 NYBORG

Fakturaadresse  
Statens vegvesen  
Regnskap  
Postboks 702  
9815 Vadsø



## Statens vegvesen

Adresseinformasjon fylles inn ved ekspedering. Se mottakerliste nedenfor.

Behandlende enhet:	Saksbehandler/telefon:	Vår referanse:	Deres referanse:	Vår dato:
Region vest	Ellen Marie Hundvebakke / 47883993	16/86179-45		09.01.2019

### Søknad om dispensasjon frå rekkefølgekrav – Fv. 565 Marås–Soltveit

I plan for Rv. 565 Tolleshaug – Soltveit (no fylkesveg), vert det stilt rekkefølgekrav om bygging av G/S-veg, landbruksavkøyringar, kulvertar mm samstundes med at vegen byggast. Rekkefølgekravet er utforma slik:

- 2.9 Rekkefølgekrav etter § 26 i Plan- og bygningslova. Gang- og sykkelveg, over- og undergangar, landbruksavkjørslar, tømmerveiteplassar, parkeringsplassar, rasteplassar, bussstopp, støydemping og andre tiltak som vist på reguleringsplankartet skal gjerast ferdig samstundes med resten av veganlegget på same stad/trase. Istandsetting av deponiområde merka D1-D25, terrenghandsaming, drenering og naudsynt gjerding for husdyr skal og gjerast ferdig samstundes med veganlegget. Veganlegget kan ikkje takast i bruk før dette er på plass og godkjent.

Statens vegvesen søker med dette om dispensasjon frå rekkefølgekravet.

### Bakgrunn

Reguleringsplanen for Rv. 565 Tolleshaug – Soltveit vart vedteken i kommunestyret i Radøy 20.02.2010. Formålet med planen er å sikre areal for bygging av ny veg mellom Tolleshaug og Soltveit. Ny veg skal i hovudsak avlaste dagens veg som ikkje held naudsynt standard for nokon trafikantgrupper. Dagens veg er smal, med krapp kurvatur og utan noko tilbod for mjuke trafikantar som ferdast på strekninga. Strekninga i reguleringsplanen er 12 km lang. Planen omfattar også ny veg til Manger, med ombygd kryssområde på Marås.

Ein del av planen skal finansierast gjennom bompengepakken Nordhordlandspakken (NHP), St. prp. 164 S. I NHP er prosjektet avgrensa mellom Marås – Soltveit, vel 7,5 km av reguleringsplanen. NHP er samansett av 19 prosjekt fordelt på sju kommunar. Prosjekta er gitt i ei prioritert liste, kor prosjekt fv. 565 Marås – Soltveit er prioritert høgast. I St. prp. er

det fastlagt at ved økonomiske overskridingar skal det gjerast kutt av dei lågast prioriterte prosjekta. Totalt er det avsett om lag 1 500 mill. kr til gjennomføring av prosjekt i pakken.

Nordhordlandspakken vart vedteken i Stortinget 21.11.2017. I etterkant av stortingsvedtaket er det etablert eit kontaktutval som skal vere styringsgruppe for pakken. Kontaktutvalet er samansett av representantar frå Hordaland fylkeskommune, Regionrådet i Nordhordland, politisk leiing i Nordhordland og Statens vegvesen. Statens vegvesen leder det daglege arbeidet med pakken, slik dei styrer andre investeringsprosjekt.

I 2017 vart det gjort nye undersøkingar av grunntilhøva på strekninga der det skal byggast ny veg. Massebalansen vart endra, og Statens vegvesen gjennomførte eit nytt kostnadsoverslag. Prisen vart då rekna til 641 mill. kr. I pakken var det i utgangspunktet rekna med ein totalkostnad på prosjektet på 370 mill. kr.

Ei slik kostnadsoverskriding vil medføre at fleire prosjekt i pakken ikkje kan byggast, og det vart då satt i gang eit arbeid for å vurdere ulike kostnadsreducerande tiltak for å avgrense økonomisk overskriding. Etter ei grundig vurdering av kost/nytte av ulike tiltak landa kontaktutvalet på at ein ville bygge ut ein kortare strekning, og at strekninga som vert utelate skal lysast ut som opsjon samstundes med at prosjektet vert lyst ut. Vidare vart det avklart at i dette byggetrinnet skulle ein utelate å bygge G/S-veg langs strekninga.

Kontaktutvalet avklarte at det skal gjerast trafikktryggingstiltak på eksisterande veg over Sletta i samband med bygging av hovudprosjektet, for å sikre mjuke trafikantar, og særleg born på skuleveg. Desse tiltaka vil vere:

- Etablering av fartsreducerande tiltak (humpar) på 3,2 km, frå Nesbø til Gjerde. Humpane skal leggast kvar 75 m.
- Utbetring / sanering av avkøyrslar,
- Siktutbetringar
- Etablering av ein møteplass
- Ei større utbetring ved Gjerde gard der dagens veg er særleg smal.

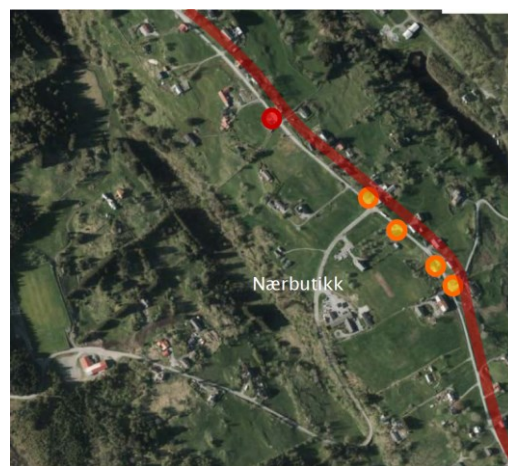

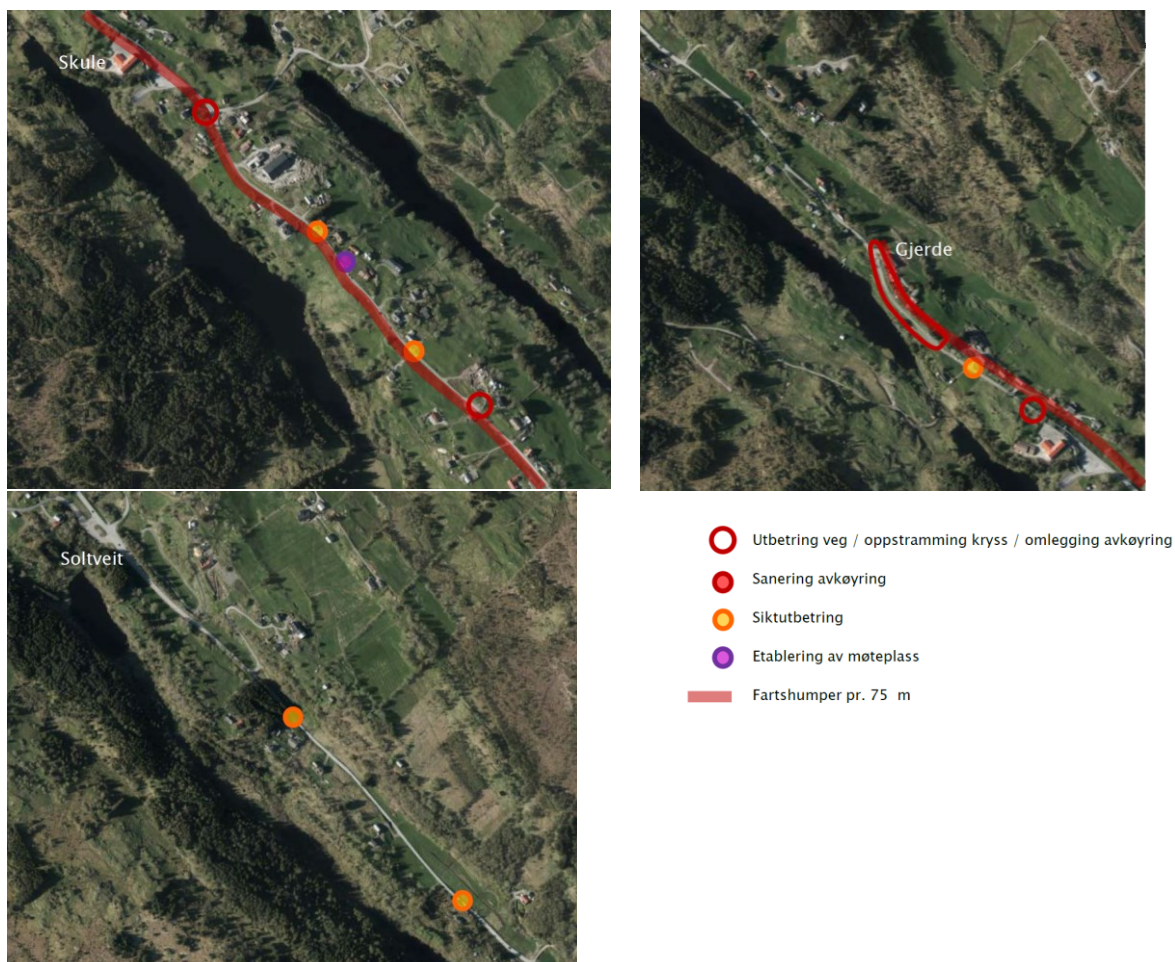

Kontaktutvalet sette av 19 mill. kr. for å gjennomføre desse tiltaka.

Vedtaket i kontaktutvalet krev at det vert gitt dispensasjon til rekkefølgekravet som er satt i pkt. 2.9 i føresegna.



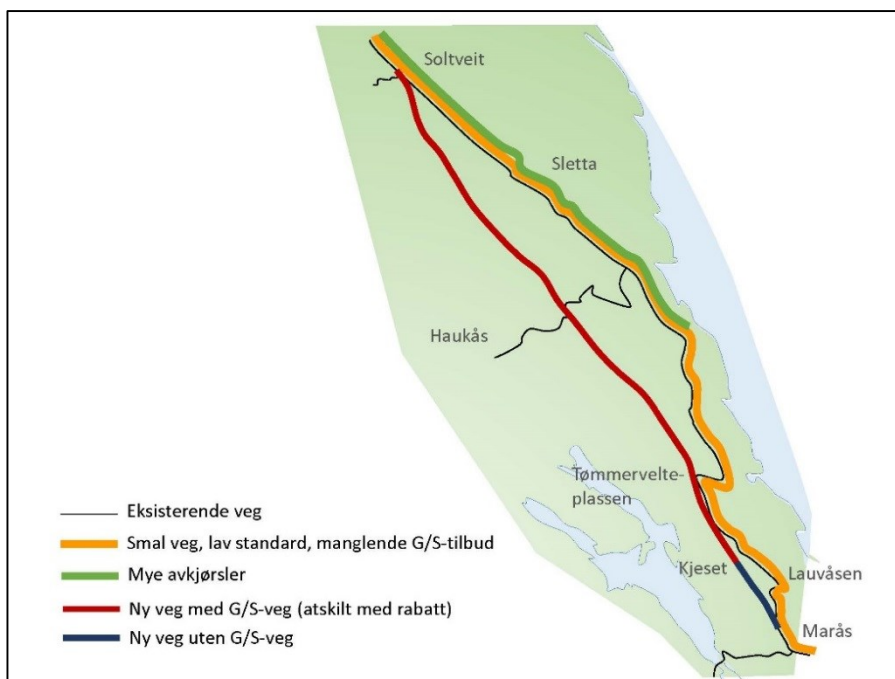

Løysinga som skulle finansierast i NHP, slik den er i reguleringsplanen

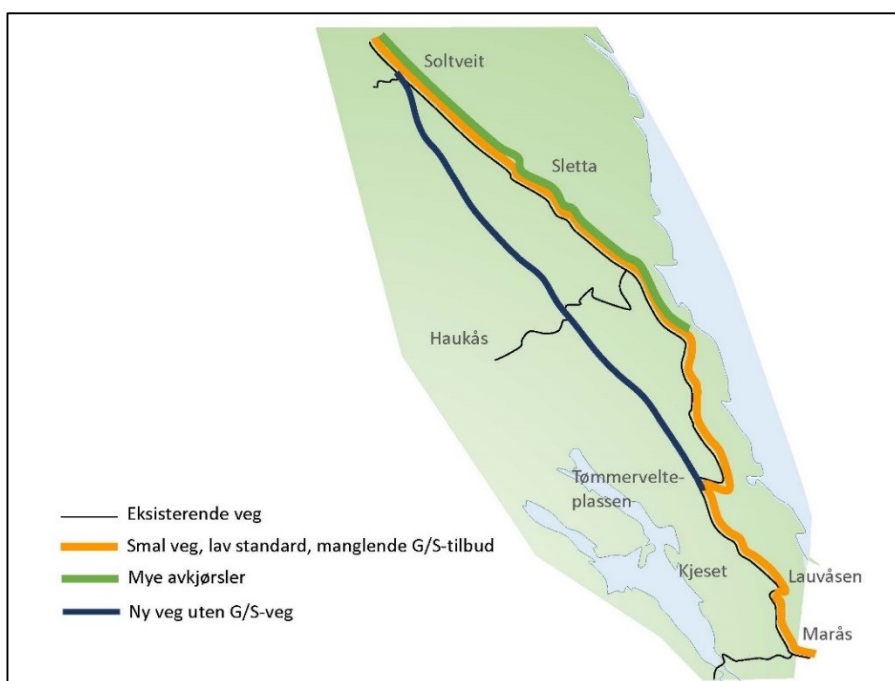

Utbygging med kutt som vedteken i kontaktutvalet

### Kvifor ikkje bygge heile strekket og G/S-vegen?

Å utelate å bygge ein del av strekkinga og G/S-vegen gjer at ein ikkje fullt ut vil har forventa måloppnåing for prosjektet Marås – Soltveit slik det ligg i Nordhordlandspakken. Kuttet vart diskutert i kontaktutvalet i fleire møte. Bakgrunnen for at ein ynskja å gå vidare med dette kutforslaget kan oppsummerast som følgjer:

- Kostnadsoverskridinga som følgje av full utbygging fv. 565 Marås – Soltveit medfører at mange prosjekt i pakken må utelatast. Med ein total kostnad 641 mill. kr, utgjer det ein betydeleg del av pakken, langt meir enn nokon av de andre prosjekta.
- Av dei prosjekta som da må kuttast ligg fleire tettare på område med bustader og med høgare tal mjuke trafikantar.
- Tiltak for å betre tryggleiken for mjuke trafikantar på dagens fv. 565 over Sletta vert gjennomført samstundes med at ny veg byggjast. Tilbodet for mjuke trafikantar vert soleis langt betre enn i dag, og det løysast også der behovet er størst i dag. Særleg for barn og unge gir ny veg i kombinasjon med avbøtande tiltak over Sletta ein langt tryggare skuleveg enn dei har i dag. Og ferdsel mellom bustader og til andre målpunkt i nærområdet (butikk mm.) vert tryggare for mjuke trafikantar.

Sjølv om det er ynskjeleg med ein hovudveg gjennom Nordhordland som også har eit tilbod til mjuke trafikantar har ein lagt til grunn at med tilgjengelege midlar i pakken totalt sett gir tilbod til flest mjuke trafikantar gjennom å utelate G/S-veg på strekninga fv. 565 Marås – Soltveit og heller prioriterer G/S-prosjekt med høgare tal mjuke trafikantar. Gjennom å trafikksikre strekninga over Sletta gir ein et tilbod til gåande og syklende lokalt, der behovet er størst i dag. Det vil vere fullt mogeleg å kunne byggja G/S-vegen ved eit seinare høve. Vedtaket i kontaktutvalet krev at det vert søkt dispensasjon frå rekkefølgjekravet som ligg i reguleringsplanen

### **Omsyn til rekkefølgjekravet, formålsparagrafen og konsekvensar av ein godkjent dispensasjon**

Rekkefølgjekravet skal syte for at intensjonen til planen ikkje vert forringa fordi ikkje alle element som er regulert vert bygt.

Planens hovudformål er ny veg mellom Tolleshaug og Soltveit, ei strekning på 12 km, dels gjennom område med bustader, og område med skog og landbruk. For strekninga Kjeset – Soltveit viser planen G/S-veg for mjuke trafikantar. Regulert strekning inngår i ein rundveg som går gjennom Nordhordland, frå Lindås, gjennom Radøy og Austrheim og tilbake gjennom Lindås igjen. Det er ikkje vist samanhengande G/S-veg langs vegen i heile lengda til reguleringsplanen. Intensjonen til planen er difor ikkje at det skal byggast samanhengande G/S-veg på heile den nye vegstrekninga. På strekninga Marås – Soltveit er det ikkje bustader langs ny veg.

Sidan vedtaket i kontaktutvalet også sett av midlar til bygging av mindre trafikktryggingstiltak for mjuke trafikantar på eksisterande veg over Sletta, der behovet er størst, og ein ikkje ventar særleg auke i tal mjuke trafikantar før om lang tid på ny veg, vil ikkje dispensasjonen gå vesentleg på akkord med intensjonen i planen og rekkefølgjekravet.

Dispensasjonen tar omsyn til formålsparagrafen i plan- og bygningslova.

Planen viser ei løysing for vegen som er framtidsretta for alle trafikantar. Det er særleg den regionale funksjonen som er ivareteken. Fullt utbygd vil vegstrekninga som inngår i reguleringsplanen vere ein del av den regionalt viktige vegen fv. 565 i Nordhordland. Når delar av planen no vert bygd, og G/S-vegen utelate, vil det framleis gjennom planen vere moglegheit til å etablere G/S-veg langs ny veg i ettertid. Ringvegen rundt i Nordhordland vil måtte byggast i mange etappar før standarden er tilstrekkeleg for alle trafikantar, og ringen er slutta. Det gjer at det er meir føremålstenleg å nytte tilgjengelege midlar til andre G/S-prosjekt i tettare bygde strok i denne omgang, og sidan, når behovet er større, bygge G/S-veg langs strekninga fv. 565 Marås – Soltveit.

Statens vegvesen og kontaktutvalet til NHP vurderer fordelane større enn ulempene ved å gi dispensasjon.

Fordelar:	Ulemper:
<ul style="list-style-type: none"> <li>• Moglegheit til å avgrense investeringskostnaden, slik at det ikkje vert overskriding i prosjektet i NHP.</li> <li>• Kuttet gjer at ein kan finansiere mindre trafikktryggingstiltak på eksisterande veg over Sletta der behovet er størst i dag.</li> <li>• Dispensasjon frå rekkefølgekravet hindrar ikkje at tiltaket vert bygd fullt ut seinare.</li> </ul>	<ul style="list-style-type: none"> <li>• Noko G/S-trafikk kunne nytta G/S-vegen dersom han vart bygd no, for desse trafikantane vil ruta om dagens veg over Sletta vere ein omveg.</li> <li>• Totalt sett vil investeringskostnaden verte større om tiltaket vert bygd i fleire byggetrinn.</li> </ul>

Sidan ein fordel er knytt til gjennomføring av trafikktryggingstiltaka på Sletta, rår vi til at det vert sett vilkår til dispensasjonen om at desse skal gjennomførast i samband med bygging av ny veg.

### **Konsekvenser for helse, miljø, jordvern, sikkerhet og tilgjengelighet**

Helse: Ein dispensasjon frå rekkefølgekravet vil ikkje endre konsekvensane for helse.

Miljø: Ein dispensasjon vil på kort sikt gi noko positive konsekvensar for miljøet, sidan det totale arealbeslaget knytt til vegbygging vil verte mindre med smalare vegbreidde.

Tryggleik: Ein dispensasjon vil gi dårlegare trafikktryggleik for mjuke trafikantar langs ny fylkesveg. Sidan kontaktutvalet har vedteke at det skal gjerast trafikktryggingstiltak for mjuke trafikantar lang eksisterande veg vil ein dispensasjon gi betre tilhøve for mjuke trafikantar her. Sidan dette er der behovet er størst, og vil truleg vere det i lang stund framover, vil ein dispensasjon sann sett betra tryggleiken på kortare sikt.

I reguleringsplanen er det gjort ROS-analyse for ulukker med gåande og syklende som vist under

50. Ulukke med gåande/ syklende	Ja	2	4		Det skal byggjast gang- og sykkelveg langs riksvegen der lokalveg/ eksisterande veg ikkje kan nyttast. Dette vil føra til ein tryggare skuleveg for gåande og syklende, og konsekvensen er difor vurdert som ubetydeleg.
------------------------------------	----	---	---	--	--

- Sannsyn: 2 – Mindre sannsynleg (kan skje, ikkje usannsynleg)
- Konsekvens: 4 – svært alvorleg (personskadar som medfører død eller varig mén; mange skadde; langvarige miljøskadar, system vert satt ut av drift).

I ROS-analysen er vurderinga gjort for ny veg. Sannsynet for at ei ulukke med mjuke trafikantar skjer aukar når det ikkje vert bygt ei separat tilbod for dei. Vurderast dette opp mot etterspørselen på eit separat tilbod, kor mange mjuke trafikantar som vil trafikere strekninga, vil sannsynet likevel ikkje ha så stor auke, sidan det venteleg vil vere få mjuke trafikantar langs ny veg.

Ved å betre tryggleiken på eksisterande veg over Sletta vil ein kunne oppnå mindre sannsyn for at ei ulukke med mjuke trafikantar skjer om ein vurderer heile området ny og gamal veg saman.

Isolert sett gir tiltaket dårlegare tryggleik for den nye vegen, men totalt sett betre tryggleik når ein vurderer ny og gamal veg saman. Sidan dei mjuke trafikantane bur langs gamal veg, der tryggleiken aukar, gir dette eit positivt utslag for risiko for ulukker med mjuke trafikantar.

Tilgjenge: Ein dispensasjon vil gi dårlegare tilgjenge for mjuke trafikantar langs ny fylkesveg. Sidan hovuddelen av dagens trafikk på eksisterande veg vert flytta til ny veg, og det vil utførast trafikktryggleikstiltak på eksisterande veg, vil tilgjenge for mjuke trafikantar verte betra noko i høve til dagens situasjon.

Statens vegvesen rår til at det vert gitt dispensasjon frå rekkefølgekravet gitt i pkt 2.9 i planføresegna. Til dispensasjonen vert det sett vilkår om at det skal gjennomførast trafikktryggingstiltak på vegstrekninga over Sletta.

Vegseksjon Nord,- Midt- og Sunnhordland

Med hilsen

Gunhild Beate Nes Vangsnes  
Seksjonsleiar

Håvard Dyrkolbotn  
Prosjektleiar

*Dokumentet er godkjent elektronisk og har derfor ingen håndskrevne signaturer.*



Likelydende brev sendt til

Anne Alise Thomassen, Søre Austmarka 103, 5938 SÆBØVÅGEN

Astrid K. Ystebø Monsen, Søråshøgda 39, 5235 RÅDAL

Bjarnhild Nordanger Myhre, Radøyvegen 3109, 5939 SLETTA

Björg Edith Taule Murberg, Sævdalsvegen 51, 5936 MANGER

Bjørn Terje Thomassen, Slettevegen 711, 5939 SLETTA

Bjørnar Atle Nordanger, Radøyvegen 3055, 5939 SLETTA

Claus Bertin Pletten, Slettevegen 672A, 5939 SLETTA

DAGFINN NORDANGER, RADØYVEGEN 3097, 5939 SLETTA

Didrik Håland Solberg, Radøyvegen 3067, 5939 SLETTA

Edel Karin Husa Hellås, Erslandvegen 8, 5452 SANDVOLL

EINAR INSTEBØ, SLETTEVEGEN 683, 5939 SLETTA

ELIN BACKUS, RADØYVEGEN 3085, 5939 SLETTA

Ellen Margrethe Gjerde, Slettevegen 940, 5939 SLETTA

FINN MAGNUS MELLINGEN, SLETTEVEGEN 793, 5939 SLETTA

FRANK ARILD KJSETH RATH, LERVIKVEGEN 21, 5936 MANGER

Geir Myhre, Radøyvegen 3109, 5939 SLETTA

Gunnstein Daae, Plassahaugen 8, 5306 ERDAL

Hans Aasmund Mellingen, Bøtjørnvegen 62, 5937 BØVÅGEN

HENNING KOPPERDAL, SÆVDALSVEGEN 1, 5936 MANGER

Hilde Lervik Helland, Lervikveien 80, 5936 MANGER

Hogne Husa Grønnevik, Ålfjordvegen 384, 5555 FØRDE I HORDALAND

Janne Grete Øvrebøe Heier, Slettevegen 645, 5939 SLETTA

Jannicke Blommendal Bauge, Slettevegen 1039, 5939 SLETTA

JOHN-HENNING RATH, STØPERIVEIEN 65, 2010 STRØMMEN

Jostein Gunnar Instebø, Bjørndalsbakken 8, 5171 LODDEFJORD

Kaisa H. Lande Hjertås, Radøyvegen 3125, 5939 SLETTA

KAREN-LISE RATH, SLETTEVEGEN 923, 5939 SLETTA

KARI GJERDE SAGSTAD, TERTNESVEIEN 145 A, 5114 TERTNES

KJELL ARILD MELLINGEN, LITLEVIKA 13, 5914 ISDALSTØ

KJETIL SOLTVEIT, ØVRE SOLTVEIT 20, 5939 SLETTA

Kaare Solen, Slettevegen 761, 5939 SLETTA

Lisa Mariell Lilleheil, Radøyvegen 3067, 5939 SLETTA

MAI LOUISE HELENE SANDVIK, SLETTEVEGEN 1049, 5939 SLETTA

Maria Seilfaldet Pletten, Slettevegen 675, 5939 SLETTA

Nordanger Indremisjon, v/ Hogne Straume Straumsvegen 11, 5939 SLETTA

ODD GJERDE, SLETTEVEGEN 883, 5939 SLETTA

ODDVAR HJALMAR HALLAND, SOLENDVEGEN 50, 5936 MANGER

Olav B. Soltveit, Slettevegen 1148, 5939 SLETTA

OLAV INGOLF GJERDE, HAUKEDALSVEIEN 113 B, 5113 TERTNES

Olav Mellingen, Slettevegen 735, 5939 SLETTA

PER ANDRE SANDVIK, ST. TORFINNS VEI 8, 5052 BERGEN

Pål Bjarte Kolås, Slettevegen 895, 5939 SLETTA

Radøy kommune, Radøyvegen 1690, 5936 MANGER  
ROALD EGIL STRAUME, SJØBREKKA 1, 5939 SLETTA  
ROBERT HELLE SOLTVEIT, SLETTEVEGEN 686, 5939 SLETTA  
Robert Hjertås, Radøyvegen 3125, 5939 SLETTA  
ROGER RATH, NORDANGERVÅGEN 1, 5939 SLETTA  
ROSALIND GRINDHEIM INSTEBØ, SLETTEVEGEN 703, 5939 SLETTA  
RUNE MELLINGEN, SJØBREKKA 14, 5939 SLETTA  
Rune Skudal, Slettevegen 751, 5939 SLETTA  
Solfrid Kartveit, Slettevegen 441, 5936 MANGER  
Stian Håland Solberg, Radøyvegen 3067, 5939 SLETTA  
Svein Atle Daae, Tertnesflaten 7D, 5114 TERTNES  
Svein Roald Mellingen, Slettevegen 778, 5939 SLETTA  
SVEN OVE MELLINGEN, SLETTEVEGEN 772 B, 5939 SLETTA  
Thore Helland, Lervikveien 80, 5936 MANGER  
Tor Birger Murberg, Sævdalsvegen 51, 5936 MANGER  
TROND INSTEBØ, SLETTEVEGEN 703, 5939 SLETTA  
Trond Noralf Thomassen, POSTBOX 11, 5931 MANGER  
Trond Vågenes, Slettevegen 940, 5939 SLETTA  
Turid Else Daae, Askvegen 200 C, 5307 ASK  
Vigdis Lygren, Nipedalen 104, 5164 LAKSEVÅG  
ØYSTEIN MELLINGEN, SLETTEVEGEN 785, 5939 SLETTA

Vedlegg  
C- 2

Side | - av  
1 | 13

Nullstill



**Kvittering for nabovarsel** skal sendast kommunen saman med søknaden

Nabovarsel kan anten sendast som rekommandert sending, overleverast personleg mot kvittering eller sendast på e-post mot kvittering. Med kvittering for at e-posten er motteken meinest e-post frå nabo/gjenbuar som stadfester at nabovarslet er motteke. Ved personleg overlevering vil signatur gjelde som stadfesting av at varslet er motteke. Det kan òg signerast på at ein gir samtykke til tiltaket.

Tiltaket gjeld							
Eigedom/ byggjestad	Gnr.	Bnr.	Festenr.	Seksjonsnr.	Bygningsnr.	Bustadnr.	Kommune
	Adresse				Postnr.	Poststad	
Fv. 565 Marås-Soltveit							

Følgjande naboar har motteke eller fått rek. sending av vedlagte nabovarsel med tilhørande vedlegg:

Nabo-/gjenbuareigedom				Eigar/festar av nabo-/gjenbuareigedom			
Gnr.	Bnr.	Festenr.	Seksjonsnr.	Namn på eigar/festar		Dato sendt e-post	
15	4/6/9			Backus, Elin			
Adresse				Adresse			
Radøyvegen 3085				Radøyvegen 3085			
Postnr.				Poststad			
5939				SLETTA			
Personleg kvittering for				Personleg kvittering for			
<input type="checkbox"/> motteke varsel				<input type="checkbox"/> samtykke til tiltaket			

Denne del klistres på kvittering  
RR 1135 4561 9 NO

Nabo-/gjenbuareigedom				Eigar/festar av nabo-/gjenbuareigedom			
Gnr.	Bnr.	Festenr.	Seksjonsnr.	Namn på eigar/festar		Dato sendt e-post	
14	23			Bauge, Jannicke Blommedal			
Adresse				Adresse			
Slettevegen 1039+ 1041				Slettevegen 1039			
Postnr.				Poststad			
5939				SLETTA			
Personleg kvittering for				Personleg kvittering for			
<input type="checkbox"/> motteke varsel				<input type="checkbox"/> samtykke til tiltaket			

Denne del klistres på kvittering  
RR 1135 4565 3 NO

Nabo-/gjenbuareigedom				Eigar/festar av nabo-/gjenbuareigedom			
Gnr.	Bnr.	Festenr.	Seksjonsnr.	Namn på eigar/festar		Dato sendt e-post	
59	6			Daae, Gunnstein			
Adresse				Adresse			
Plassahaugen 8				Plassahaugen 8			
Postnr.				Poststad			
5306				ERDAL			
Personleg kvittering for				Personleg kvittering for			
<input type="checkbox"/> motteke varsel				<input type="checkbox"/> samtykke til tiltaket			

Denne del klistres på kvittering  
RR 1135 4566 7 NO

Nabo-/gjenbuareigedom				Eigar/festar av nabo-/gjenbuareigedom			
Gnr.	Bnr.	Festenr.	Seksjonsnr.	Namn på eigar/festar		Dato sendt e-post	
59	6			Daae, Svein Atle			
Adresse				Adresse			
Tertnesflaten 7D				Tertnesflaten 7D			
Postnr.				Poststad			
5114				Tertnes			
Personleg kvittering for				Personleg kvittering for			
<input type="checkbox"/> motteke varsel				<input type="checkbox"/> samtykke til tiltaket			

Denne del klistres på kvittering  
RR 1135 4564 0 NO

Nabo-/gjenbuareigedom				Eigar/festar av nabo-/gjenbuareigedom			
Gnr.	Bnr.	Festenr.	Seksjonsnr.	Namn på eigar/festar		Dato sendt e-post	
59	6			Daae, Turid Else			
Adresse				Adresse			
Askvegen 200C				Askvegen 200C			
Postnr.				Poststad			
5307				ASK			
Personleg kvittering for				Personleg kvittering for			
<input type="checkbox"/> motteke varsel				<input type="checkbox"/> samtykke til tiltaket			

Denne del klistres på kvittering  
RR 1135 4567 5 NO

Det er per dags dato innlevert rekommandert sending til ovannemnde adressatar.

Samla tal sendingar: 5-fem Sign.





Avs. Statens vegvesen v/ Ellen Marie  
Postboks 874 sentrum  
5807 Bergen

Vedlegg	Side	- av
C- 2	2	13

Nullstill



Kvittering for nabovarsel skal sendast kommunen saman med søknaden

Nabovarsel kan anten sendast som rekommandert sending, overleverast personleg mot kvittering eller sendast på e-post mot kvittering. Med kvittering for at e-posten er motteken meinst e-post frå nabo/gjenbuar som stadfester at nabovarslet er motteke. Ved personleg overlevering vil signatur gjelde som stadfesting av at varslet er motteke. Det kan òg signerast på at ein gir samtykke til tiltaket.

Tiltaket gjeld							
Eigedom/ byggjestad	Gnr.	Bnr.	Festenr.	Seksjonsnr.	Bygningsnr.	Bustadnr.	Kommune
	Adresse				Postnr.	Poststad	Radøy kommune
Fv. 565 Marås-Soltveit							

Følgjande naboar har motteke eller fått rek. sending av vedlagte nabovarsel med tilhøyrande vedlegg:

Nabo-/gjenbuareigedom				Eigar/festar av nabo-/gjenbuareigedom			
Gnr.	Bnr.	Festenr.	Seksjonsnr.	Namn på eigar/festar		Dato sendt e-post	
100	6			Gjerde, Ellen Margrethe			
Adresse				Adresse			
Slettevegen 935				Slettevegen 940			
Postnr.				Postnr.		Poststaden sitt reg.nr.	
5939 SLETTA				5939 SLETTA			
Personleg kvittering for		Dato	Sign.	Personleg kvittering for		Dato	Sign.
<input type="checkbox"/> motteke varsel				<input type="checkbox"/> samtykke til tiltaket			

Denne del klistres på kvittering  
RR 1135 4536 1 NO

Nabo-/gjenbuareigedom				Eigar/festar av nabo-/gjenbuareigedom			
Gnr.	Bnr.	Festenr.	Seksjonsnr.	Namn på eigar/festar		Dato sendt e-post	
100	1			Gjerde, Odd			
Adresse				Adresse			
Slettevegen 881+883				Slettevegen 883			
Postnr.				Postnr.		Poststaden sitt reg.nr.	
5939 SLETTA				5939 SLETTA			
Personleg kvittering for		Dato	Sign.	Personleg kvittering for		Dato	Sign.
<input type="checkbox"/> motteke varsel				<input type="checkbox"/> samtykke til tiltaket			

Denne del klistres på kvittering  
RR 1135 4537 5 NO

Nabo-/gjenbuareigedom				Eigar/festar av nabo-/gjenbuareigedom			
Gnr.	Bnr.	Festenr.	Seksjonsnr.	Namn på eigar/festar		Dato sendt e-post	
97	5			Gjerde, Olav Ingolf			
Adresse				Adresse			
Slettevegen 704				Haukedalsvegen 113 B			
Postnr.				Postnr.		Poststaden sitt reg.nr.	
5939 SLETTA				5113 TERTNES			
Personleg kvittering for		Dato	Sign.	Personleg kvittering for		Dato	Sign.
<input type="checkbox"/> motteke varsel				<input type="checkbox"/> samtykke til tiltaket			

Denne del klistres på kvittering  
RR 1135 4538 9 NO

Nabo-/gjenbuareigedom				Eigar/festar av nabo-/gjenbuareigedom			
Gnr.	Bnr.	Festenr.	Seksjonsnr.	Namn på eigar/festar		Dato sendt e-post	
15	20			Grønnevik, Høgne Husa			
Adresse				Adresse			
Slettevegen 704				Ålfjordvegen 384			
Postnr.				Postnr.		Poststaden sitt reg.nr.	
5939 SLETTA				5555 FØRDE I HORDALAND			
Personleg kvittering for		Dato	Sign.	Personleg kvittering for		Dato	Sign.
<input type="checkbox"/> motteke varsel				<input type="checkbox"/> samtykke til tiltaket			

Denne del klistres på kvittering  
RR 1135 4539 2 NO

Nabo-/gjenbuareigedom				Eigar/festar av nabo-/gjenbuareigedom			
Gnr.	Bnr.	Festenr.	Seksjonsnr.	Namn på eigar/festar		Dato sendt e-post	
60	5			Halland, Oddvar Hjalmar			
Adresse				Adresse			
Solendvegen 50				Solendvegen 50			
Postnr.				Postnr.		Poststaden sitt reg.nr.	
5936 MANGER				5936 MANGER			
Personleg kvittering for		Dato	Sign.	Personleg kvittering for		Dato	Sign.
<input type="checkbox"/> motteke varsel				<input type="checkbox"/> samtykke til tiltaket			

Denne del klistres på kvittering  
RR 1135 4540 1 NO

Det er per dags dato innlevert rekommandert sending til ovannevnte adressatar.

Samla tal sendingar: 5-fem Sign.

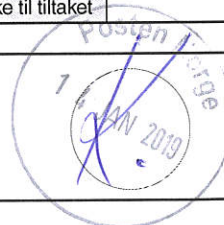





**Kvittering for nabovarsel** skal sendast kommunen saman med søknaden

Nabovarsel kan anten sendast som rekmandert sending, overleverast personleg mot kvittering eller sendast på e-post mot kvittering. Med kvittering for at e-posten er motteken meinest e-post frå nabo/gjenbuar som stadfester at nabovarslet er motteke. Ved personleg overlevering vil signatur gjelde som stadfesting av at varslet er motteke. Det kan òg signerast på at ein gir samtykke til tiltaket.

<b>Tiltaket gjeld</b>							
<b>Eigedom/ byggjestad</b>	Gnr.	Bnr.	Festenr.	Seksjonsnr.	Bygningsnr.	Bustadnr.	Kommune
	Adresse Fv. 565 Marås-Soltveit				Postnr.	Poststad	Radøy kommune

Følgjande naboar har motteke eller fått rek. sending av vedlagte nabovarsel med tilhøyrande vedlegg:

<b>Nabo-/gjenbuareigedom</b>				<b>Eigar/festar av nabo-/gjenbuareigedom</b>			
Gnr.	Bnr.	Festenr.	Seksjonsnr.	Namn på eigar/festar			Dato sendt e-post
95	4			Heier, Janne Grete Øvrebøe			
Adresse Slettevegen				Adresse Slettevegen 645			
Postnr. 5939 Poststad SLETTA				Postnr. 5939 Poststad SLETTA			
Personleg kvittering for				Personleg kvittering for			
<input type="checkbox"/> motteke varsel				<input type="checkbox"/> samtykke til tiltaket			

Denne del klistres på kvittering RR 1135 4503 5 NO

<b>Nabo-/gjenbuareigedom</b>				<b>Eigar/festar av nabo-/gjenbuareigedom</b>			
Gnr.	Bnr.	Festenr.	Seksjonsnr.	Namn på eigar/festar			Dato sendt e-post
58	1			Helland, Hilde Lervik			
Adresse Lervikvegen 80				Adresse Lervikvegen 80			
Postnr. 5936 Poststad MANGER				Postnr. 5936 Poststad MANGER			
Personleg kvittering for				Personleg kvittering for			
<input type="checkbox"/> motteke varsel				<input type="checkbox"/> samtykke til tiltaket			

Denne del klistres på kvittering RR 1135 4504 9 NO

<b>Nabo-/gjenbuareigedom</b>				<b>Eigar/festar av nabo-/gjenbuareigedom</b>			
Gnr.	Bnr.	Festenr.	Seksjonsnr.	Namn på eigar/festar			Dato sendt e-post
58	1			Helland, Thore			
Adresse Lervikvegen 80				Adresse Lervikvegen 80			
Postnr. 5936 Poststad MANGER				Postnr. 5936 Poststad MANGER			
Personleg kvittering for				Personleg kvittering for			
<input type="checkbox"/> motteke varsel				<input type="checkbox"/> samtykke til tiltaket			

Denne del klistres på kvittering RR 1135 4505 2 NO

<b>Nabo-/gjenbuareigedom</b>				<b>Eigar/festar av nabo-/gjenbuareigedom</b>			
Gnr.	Bnr.	Festenr.	Seksjonsnr.	Namn på eigar/festar			Dato sendt e-post
15	20			Hellås, Edel Karin Husa			
Adresse				Adresse Erslandsvegen 8			
Postnr. 5939 Poststad SLETTA				Postnr. 5452 Poststad SANDVOLL			
Personleg kvittering for				Personleg kvittering for			
<input type="checkbox"/> motteke varsel				<input type="checkbox"/> samtykke til tiltaket			

Denne del klistres på kvittering RR 1135 4506 6 NO

<b>Nabo-/gjenbuareigedom</b>				<b>Eigar/festar av nabo-/gjenbuareigedom</b>			
Gnr.	Bnr.	Festenr.	Seksjonsnr.	Namn på eigar/festar			Dato sendt e-post
15	10+11			Hjertås, Kaisa H. Lande			
Adresse Radøyvegen 3125				Adresse Radøyvegen 3125			
Postnr. 5939 Poststad SLETTA				Postnr. 5939 Poststad SLETTA			
Personleg kvittering for				Personleg kvittering for			
<input type="checkbox"/> motteke varsel				<input type="checkbox"/> samtykke til tiltaket			

Denne del klistres på kvittering RR 1135 4507 0 NO

Det er per dags dato innlevert rekmandert sending til ovannemnde adressatar.

Samla tal sendingar: 5 fem Sign.

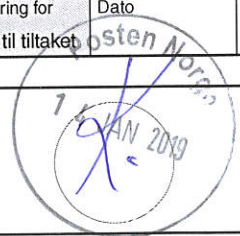



Vedlegg C - 2	Side 4	- av 13
------------------	-----------	------------



**Kvittering for nabovarsel** skal sendast kommunen saman med søknaden

Nabovarsel kan anten sendast som rekommandert sending, overleverast personleg mot kvittering eller sendast på e-post mot kvittering. Med kvittering for at e-posten er motteken meinst e-post frå nabo/gjenbuvar som stadfester at nabovarslet er motteke. Ved personleg overlevering vil signatur gjelde som stadfesting av at varslet er motteke. Det kan òg signerast på at ein gir samtykke til tiltaket.

<b>Tiltaket gjeld</b>							
<b>Eigedom/ byggjestad</b>	Gnr.	Bnr.	Festenr.	Seksjonsnr.	Bygningsnr.	Bustadnr.	Kommune
	Adresse Fv. 565 Marås-Soltveit				Postnr.	Poststad	Radøy kommune

Følgjande naboar har motteke eller fått rek. sending av vedlagte nabovarsel med tilhøyrande vedlegg:

<b>Nabo-/gjenbuareigedom</b>				<b>Eigar/festar av nabo-/gjenbuareigedom</b>			
Gnr.	Bnr.	Festenr.	Seksjonsnr.	Namn på eigar/festar			Dato sendt e-post
15	10+11			Hjertås, Robert			
Adresse Radøyvegen 3125				Adresse Radøyvegen 3125			
Postnr. 5939				Poststad SLETTA			
Personleg kvittering for				Personleg kvittering for			
motteke varsel				samtykke til tiltaket			

Denne del klistres på kvittering ved RR 1135 4556 5 NO

<b>Nabo-/gjenbuareigedom</b>				<b>Eigar/festar av nabo-/gjenbuareigedom</b>			
Gnr.	Bnr.	Festenr.	Seksjonsnr.	Namn på eigar/festar			Dato sendt e-post
97	2			Instebø, Einar			
Adresse Slettevegen				Adresse Slettevegen 683			
Postnr. 5939				Poststad SLETTA			
Personleg kvittering for				Personleg kvittering for			
motteke varsel				samtykke til tiltaket			

Denne del klistres på kvittering ved RR 1135 4557 9 NO

<b>Nabo-/gjenbuareigedom</b>				<b>Eigar/festar av nabo-/gjenbuareigedom</b>			
Gnr.	Bnr.	Festenr.	Seksjonsnr.	Namn på eigar/festar			Dato sendt e-post
97	3+4			Instebø, Jostein Gunnar			
Adresse Slettevegen 690				Adresse Bjørndalsbakken 8			
Postnr. 5939				Poststad SLETTA			
Personleg kvittering for				Personleg kvittering for			
motteke varsel				samtykke til tiltaket			

Denne del klistres på kvittering ved RR 1135 4558 2 NO

<b>Nabo-/gjenbuareigedom</b>				<b>Eigar/festar av nabo-/gjenbuareigedom</b>			
Gnr.	Bnr.	Festenr.	Seksjonsnr.	Namn på eigar/festar			Dato sendt e-post
97	6			Instebø, Rosalind G.			
Adresse Slettevegen 700 og 703				Adresse Slettevegen 703			
Postnr. 5939				Poststad SLETTA			
Personleg kvittering for				Personleg kvittering for			
motteke varsel				samtykke til tiltaket			

Denne del klistres på kvittering ved RR 1135 4559 6 NO

<b>Nabo-/gjenbuareigedom</b>				<b>Eigar/festar av nabo-/gjenbuareigedom</b>			
Gnr.	Bnr.	Festenr.	Seksjonsnr.	Namn på eigar/festar			Dato sendt e-post
97	6			Instebø, Trond			
Adresse Slettevegen 700 og 703				Adresse Slettevegen 703			
Postnr. 5939				Poststad SLETTA			
Personleg kvittering for				Personleg kvittering for			
motteke varsel				samtykke til tiltaket			

Denne del klistres på kvittering ved RR 1135 4560 5 NO

Det er per dags dato innlevert rekommandert sending til ovannemnde adressatar.

Samla tal sendingar: 5-fem Sign.

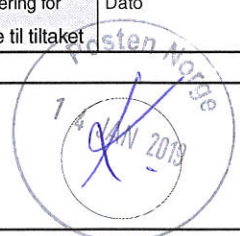



**Kvittering for nabovarsel** skal sendast kommunen saman med søknaden

Nabovarsel kan anten sendast som rekommandert sending, overleverast personleg mot kvittering eller sendast på e-post mot kvittering. Med kvittering for at e-posten er motteken meinest e-post frå nabo/gjenbuar som stadfester at nabovarslet er motteke. Ved personleg overlevering vil signatur gjelde som stadfesting av at varslet er motteke. Det kan òg signerast på at ein gir samtykke til tiltaket.

Tiltaket gjeld							
Eigedom/ byggjestad	Gnr.	Bnr.	Festenr.	Seksjonsnr.	Bygningsnr.	Bustadnr.	Kommune
	Adresse Fv. 565 Marås-Soltveit				Postnr.	Poststad Radøy kommune	

Følgjande naboar har motteke eller fått rek. sending av vedlagte nabovarsel med tilhøyrande vedlegg:

Nabo-/gjenbuareigedom				Eigar/festar av nabo-/gjenbuareigedom			
Gnr. 59	Bnr. 1	Festenr.	Seksjonsnr.	Namn på eigar/festar Kartveit, Solfrid		Dato sendt e-post	
Adresse Slettevegen; Lervikvegen				Adresse Slettevegen 441			
Postnr. 5936	Poststad MANGER			Postnr. 5936	Poststad MANGER		
Personleg kvittering for <input type="checkbox"/> motteke varsel	Dato	Sign.		Personleg kvittering for <input type="checkbox"/> samtykke til tiltaket	Dato	Sign.	

Denne del klistres på kvittering  
RR 1135 4546 3 NO

Nabo-/gjenbuareigedom				Eigar/festar av nabo-/gjenbuareigedom			
Gnr. 100	Bnr. 3+11	Festenr.	Seksjonsnr.	Namn på eigar/festar Kolås, Pål Bjarte		Dato sendt e-post	
Adresse Slettevegen 895				Adresse Slettevegen 895			
Postnr. 5939	Poststad SLETTA			Postnr. 5939	Poststad SLETTA		
Personleg kvittering for <input type="checkbox"/> motteke varsel	Dato	Sign.		Personleg kvittering for <input type="checkbox"/> samtykke til tiltaket	Dato	Sign.	

Denne del klistres på kvittering  
RR 1135 4547 7 NO

Nabo-/gjenbuareigedom				Eigar/festar av nabo-/gjenbuareigedom			
Gnr. 60	Bnr. 2	Festenr.	Seksjonsnr.	Namn på eigar/festar Kopperdal, Henning		Dato sendt e-post	
Adresse Sævdalsvegen 1				Adresse Sævdalsvegen 1			
Postnr. 5936	Poststad MANGER			Postnr. 5936	Poststad MANGER		
Personleg kvittering for <input type="checkbox"/> motteke varsel	Dato	Sign.		Personleg kvittering for <input type="checkbox"/> samtykke til tiltaket	Dato	Sign.	

Denne del klistres på kvittering  
RR 1135 4548 5 NO

Nabo-/gjenbuareigedom				Eigar/festar av nabo-/gjenbuareigedom			
Gnr. 15	Bnr. 8	Festenr.	Seksjonsnr.	Namn på eigar/festar Lilleheil, Lisa Mariell		Dato sendt e-post	
Adresse Radøyvegen 3065+3067				Adresse Radøyvegen 3067			
Postnr. 5939	Poststad SLETTA			Postnr. 5939	Poststad SLETTA		
Personleg kvittering for <input type="checkbox"/> motteke varsel	Dato	Sign.		Personleg kvittering for <input type="checkbox"/> samtykke til tiltaket	Dato	Sign.	

Denne del klistres på kvittering  
RR 1135 4549 4 NO

Nabo-/gjenbuareigedom				Eigar/festar av nabo-/gjenbuareigedom			
Gnr. 14	Bnr. 170	Festenr.	Seksjonsnr.	Namn på eigar/festar Lygren, Vigdis		Dato sendt e-post	
Adresse				Adresse Nipedalen 104			
Postnr. 5939	Poststad SLETTA			Postnr. 5164	Poststad LAKSEVÅG		
Personleg kvittering for <input type="checkbox"/> motteke varsel	Dato	Sign.		Personleg kvittering for <input type="checkbox"/> samtykke til tiltaket	Dato	Sign.	

Denne del klistres på kvittering  
RR 1135 4550 3 NO

Det er per dags dato innlevert rekommandert sending til ovannemnde adressatar.

Samla tal sendingar: 5-fem Sign.





Avs. Statens vegvesen v/ Ellen Marie  
Postboks 874 sentrum  
5807 Bergen

Vedlegg C- 2	Side 6	- av 13
-----------------	-----------	------------

Nullstill



### Kvittering for nabovarsel skal sendast kommunen saman med søknaden

Nabovarsel kan anten sendast som rekommandert sending, overleverast personleg mot kvittering eller sendast på e-post mot kvittering. Med kvittering for at e-posten er motteken meinst e-post frå nabo/gjenbuar som stadfester at nabovarslet er motteke. Ved personleg overlevering vil signatur gjelde som stadfesting av at varslet er motteke. Det kan òg signerast på at ein gir samtykke til tiltaket.

Tiltaket gjeld						
Eigedom/ byggjestad	Gnr.	Bnr.	Festenr.	Seksjonsnr.	Bygningsnr.	Bustadnr.   Kommune
	Adresse Fv. 565 Marås-Soltveit				Postnr.	Poststad

Følgjande naboar har motteke eller fått rek. sending av vedlagte nabovarsel med tilhøyrande vedlegg:

Nabo-/gjenbuareigedom				Eigar/festar av nabo-/gjenbuareigedom		
Gnr.	Bnr.	Festenr.	Seksjonsnr.	Namn på eigar/festar		Dato sendt e-post
98	3			Mellingen, Finn Magnus		
Adresse Slettevegen 792 + 793				Adresse Slettevegen 793		
Postnr.   Poststad 5939   SLETTA				Postnr.   Poststad 5939   SLETTA		Poststaden sitt reg.nr.
Personleg kvittering for		Dato	Sign.	Personleg kvittering for		Dato   Sign.
<input type="checkbox"/> motteke varsel				<input type="checkbox"/> samtykke til tiltaket		

Denne del klistres på kvittering  
RR 1135 4551 7 NO

Nabo-/gjenbuareigedom				Eigar/festar av nabo-/gjenbuareigedom		
Gnr.	Bnr.	Festenr.	Seksjonsnr.	Namn på eigar/festar		Dato sendt e-post
98	7			Mellingen, Hans Aasmund		
Adresse Slettevegen 771				Adresse Bøtjørnvegen 62		
Postnr.   Poststad 5939   SLETTA				Postnr.   Poststad 5937   BØVÅGEN		Poststaden sitt reg.nr.
Personleg kvittering for		Dato	Sign.	Personleg kvittering for		Dato   Sign.
<input type="checkbox"/> motteke varsel				<input type="checkbox"/> samtykke til tiltaket		

Denne del klistres på kvittering  
RR 1135 4552 5 NO

Nabo-/gjenbuareigedom				Eigar/festar av nabo-/gjenbuareigedom		
Gnr.	Bnr.	Festenr.	Seksjonsnr.	Namn på eigar/festar		Dato sendt e-post
98	79			Mellingen, Kjell Arild		
Adresse Slettevegen 771				Adresse Litlevika 13		
Postnr.   Poststad 5939   SLETTA				Postnr.   Poststad 5914   ISDALSTØ		Poststaden sitt reg.nr.
Personleg kvittering for		Dato	Sign.	Personleg kvittering for		Dato   Sign.
<input type="checkbox"/> motteke varsel				<input type="checkbox"/> samtykke til tiltaket		

Denne del klistres på kvittering  
RR 1135 4553 4 NO

Nabo-/gjenbuareigedom				Eigar/festar av nabo-/gjenbuareigedom		
Gnr.	Bnr.	Festenr.	Seksjonsnr.	Namn på eigar/festar		Dato sendt e-post
98	1+82			Mellingen, Olav		
Adresse Slettevegen 735				Adresse Slettevegen 735		
Postnr.   Poststad 5939   SLETTA				Postnr.   Poststad 5939   SLETTA		Poststaden sitt reg.nr.
Personleg kvittering for		Dato	Sign.	Personleg kvittering for		Dato   Sign.
<input type="checkbox"/> motteke varsel				<input type="checkbox"/> samtykke til tiltaket		

Denne del klistres på kvittering  
RR 1135 4554 8 NO

Nabo-/gjenbuareigedom				Eigar/festar av nabo-/gjenbuareigedom		
Gnr.	Bnr.	Festenr.	Seksjonsnr.	Namn på eigar/festar		Dato sendt e-post
98	11			Mellingen, Rune		
Adresse Sjøbrekka, Slettevegen				Adresse Sjøbrekka 14		
Postnr.   Poststad 5939   SLETTA				Postnr.   Poststad 5939   SLETTA		Poststaden sitt reg.nr.
Personleg kvittering for		Dato	Sign.	Personleg kvittering for		Dato   Sign.
<input type="checkbox"/> motteke varsel				<input type="checkbox"/> samtykke til tiltaket		

Denne del klistres på kvittering  
RR 1135 4555 1 NO

Det er per dags dato innlevert rekommandert sending til ovannemnde adressatar.

Samla tal sendingar: 5-fem Sign.

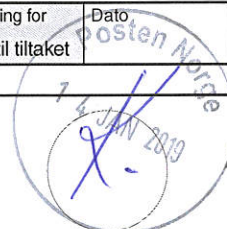



Vedlegg C - 2	Side 7	- av 13
------------------	-----------	------------

Nullstill



**Kvittering for nabovarsel** skal sendast kommunen saman med søknaden

Nabovarsel kan anten sendast som rekommandert sending, overleverast personleg mot kvittering eller sendast på e-post mot kvittering. Med kvittering for at e-posten er motteken meinst e-post frå nabo/gjenbuar som stadfester at nabovarslet er motteke. Ved personleg overlevering vil signatur gjelde som stadfesting av at varslet er motteke. Det kan òg signerast på at ein gir samtykke til tiltaket.

Tiltaket gjeld							
Eigedom/ byggjestad	Gnr.	Bnr.	Festenr.	Seksjonsnr.	Bygningsnr.	Bustadnr.	Kommune
	Adresse Fv. 565 Marås-Soltveit				Postnr.	Poststad	Radøy kommune

Følgjande naboar har motteke eller fått rek. sending av vedlagte nabovarsel med tilhøyrande vedlegg:

Nabo-/gjenbuareigedom				Eigar/festar av nabo-/gjenbuareigedom			
Gnr. 98	Bnr. 5	Festenr.	Seksjonsnr.	Namn på eigar/festar Mellingen, Svein Roald			Dato sendt e-post
Adresse Slettevegen 778				Adresse Slettevegen 778			Denne del klistres på kvittering RR 1135 4516 8 NO
Postnr. 5939	Poststad SLETTA	Postnr. 5939	Poststad SLETTA	Poststaden sitt reg.nr.			
Personleg kvittering for <input type="checkbox"/> motteke varsel		Dato	Sign.	Personleg kvittering for <input type="checkbox"/> samtykke til tiltaket		Dato	Sign.

Nabo-/gjenbuareigedom				Eigar/festar av nabo-/gjenbuareigedom			
Gnr. 98	Bnr. 3	Festenr.	Seksjonsnr.	Namn på eigar/festar Mellingen, Sven Ove			Dato sendt e-post
Adresse Slettevegen 792+793				Adresse Slettevegen 772B			Denne del klistres på kvittering RR 1135 4517 1 NO
Postnr. 5939	Poststad SLETTA	Postnr. 5939	Poststad SLETTA	Poststaden sitt reg.nr.			
Personleg kvittering for <input type="checkbox"/> motteke varsel		Dato	Sign.	Personleg kvittering for <input type="checkbox"/> samtykke til tiltaket		Dato	Sign.

Nabo-/gjenbuareigedom				Eigar/festar av nabo-/gjenbuareigedom			
Gnr. 98	Bnr. 2	Festenr.	Seksjonsnr.	Namn på eigar/festar Mellingen, Øystein			Dato sendt e-post
Adresse Slettevegen 785+781				Adresse Slettevegen 785			Denne del klistres på kvittering RR 1135 4518 5 NO
Postnr. 5939	Poststad SLETTA	Postnr. 5939	Poststad SLETTA	Poststaden sitt reg.nr.			
Personleg kvittering for <input type="checkbox"/> motteke varsel		Dato	Sign.	Personleg kvittering for <input type="checkbox"/> samtykke til tiltaket		Dato	Sign.

Nabo-/gjenbuareigedom				Eigar/festar av nabo-/gjenbuareigedom			
Gnr. 14	Bnr. 34+35	Festenr.	Seksjonsnr.	Namn på eigar/festar Monsen, Astrid K Ystebø			Dato sendt e-post
Adresse Nedre Soltveit 1				Adresse Søråshøgda 39			Denne del klistres på kvittering RR 1135 4519 9 NO
Postnr. 5939	Poststad SLETTA	Postnr. 5235	Poststad RÅDAL	Poststaden sitt reg.nr.			
Personleg kvittering for <input type="checkbox"/> motteke varsel		Dato	Sign.	Personleg kvittering for <input type="checkbox"/> samtykke til tiltaket		Dato	Sign.

Nabo-/gjenbuareigedom				Eigar/festar av nabo-/gjenbuareigedom			
Gnr. 64	Bnr. 7	Festenr.	Seksjonsnr.	Namn på eigar/festar Murberg, Bjørg Edith Taule			Dato sendt e-post
Adresse				Adresse Sævdalsvegen 51			Denne del klistres på kvittering RR 1135 4520 8 NO
Postnr. 5936	Poststad MANGER	Postnr. 5936	Poststad MANGER	Poststaden sitt reg.nr.			
Personleg kvittering for <input type="checkbox"/> motteke varsel		Dato	Sign.	Personleg kvittering for <input type="checkbox"/> samtykke til tiltaket		Dato	Sign.

Det er per dags dato innlevert rekommandert sending til ovannemnde adressatar.

Samla tal sendingar: 5-fem Sign.







**Kvittering for nabovarsel** skal sendast kommunen saman med søknaden

Nabovarsel kan anten sendast som rekommandert sending, overleverast personleg mot kvittering eller sendast på e-post mot kvittering. Med kvittering for at e-posten er motteken meinest e-post frå nabo/gjenbuar som stadfester at nabovarslet er motteke. Ved personleg overlevering vil signatur gjelde som stadfesting av at varslet er motteke. Det kan òg signerast på at ein gir samtykke til tiltaket.

Tiltaket gjeld							
Eigedom/ byggjestad	Gnr.	Bnr.	Festnr.	Seksjonsnr.	Bygningsnr.	Bustadnr.	Kommune
	Adresse					Postnr.	Poststad
Fv. 565 Marås-Soltveit							Radøy kommune

Følgjande naboar har motteke eller fått rek. sending av vedlagte nabovarsel med tilhøyrande vedlegg:

Nabo-/gjenbuareigedom				Eigar/festar av nabo-/gjenbuareigedom			
Gnr.	Bnr.	Festnr.	Seksjonsnr.	Namn på eigar/festar			Dato sendt e-post
64	7			Murberg, Tor Birger			
Adresse				Adresse			
Radøyvegen 3105+3109				Sævdalsvegen 51			Denne del klistres på kvittering RR 1135 4541 5 NO
Postnr.	Poststad	Postnr.	Poststad	Poststaden sitt reg.nr.			
5936	MANGER	5936	MANGER				
Personleg kvittering for		Dato	Sign.	Personleg kvittering for		Dato	Sign.
<input type="checkbox"/> motteke varsel				<input type="checkbox"/> samtykke til tiltaket			

Nabo-/gjenbuareigedom				Eigar/festar av nabo-/gjenbuareigedom			
Gnr.	Bnr.	Festnr.	Seksjonsnr.	Namn på eigar/festar			Dato sendt e-post
15	3			Myhre, Bjarnhild Nordanger			
Adresse				Adresse			
Radøyvegen 3105+3109				Radøyvegen 3109			Denne del klistres på kvittering RR 1135 4542 9 NO
Postnr.	Poststad	Postnr.	Poststad	Poststaden sitt reg.nr.			
5939	SLETTA	5939	SLETTA				
Personleg kvittering for		Dato	Sign.	Personleg kvittering for		Dato	Sign.
<input type="checkbox"/> motteke varsel				<input type="checkbox"/> samtykke til tiltaket			

Nabo-/gjenbuareigedom				Eigar/festar av nabo-/gjenbuareigedom			
Gnr.	Bnr.	Festnr.	Seksjonsnr.	Namn på eigar/festar			Dato sendt e-post
15	3			Myhre, Geir			
Adresse				Adresse			
Radøyvegen 3105+3109				Radøyvegen 3109			Denne del klistres på kvittering RR 1135 4543 2 NO
Postnr.	Poststad	Postnr.	Poststad	Poststaden sitt reg.nr.			
5939	SLETTA	5939	SLETTA				
Personleg kvittering for		Dato	Sign.	Personleg kvittering for		Dato	Sign.
<input type="checkbox"/> motteke varsel				<input type="checkbox"/> samtykke til tiltaket			

Nabo-/gjenbuareigedom				Eigar/festar av nabo-/gjenbuareigedom			
Gnr.	Bnr.	Festnr.	Seksjonsnr.	Namn på eigar/festar			Dato sendt e-post
15	7			Nordanger, Bjørnar Atle			
Adresse				Adresse			
Radøyvegen 3055				Radøyvegen 3055			Denne del klistres på kvittering RR 1135 4544 6 NO
Postnr.	Poststad	Postnr.	Poststad	Poststaden sitt reg.nr.			
5939	SLETTA	5939	SLETTA				
Personleg kvittering for		Dato	Sign.	Personleg kvittering for		Dato	Sign.
<input type="checkbox"/> motteke varsel				<input type="checkbox"/> samtykke til tiltaket			

Nabo-/gjenbuareigedom				Eigar/festar av nabo-/gjenbuareigedom			
Gnr.	Bnr.	Festnr.	Seksjonsnr.	Namn på eigar/festar			Dato sendt e-post
15	5			Nordanger, Dagfinn			
Adresse				Adresse			
Radøyvegen 3095+3097				Radøyvegen 3097			Denne del klistres på kvittering RR 1135 4545 0 NO
Postnr.	Poststad	Postnr.	Poststad	Poststaden sitt reg.nr.			
5939	SLETTA	5939	SLETTA				
Personleg kvittering for		Dato	Sign.	Personleg kvittering for		Dato	Sign.
<input type="checkbox"/> motteke varsel				<input type="checkbox"/> samtykke til tiltaket			

Det er per dags dato innlevert rekommandert sending til ovannemnde adressatar.

Samla tal sendingar: 5-fem Sign.

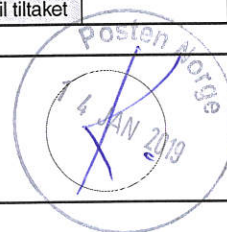



Ans. Statens vegvesen v/Ellen Marie

Postboks 874 Sentrum

5807 Bergen

Nullstill



Vedlegg  
C - 2

Side 1 - av  
9 13

**Kvittering for nabovarsel** skal sendast kommunen saman med søknaden

Nabovarsel kan anten sendast som rekommandert sending, overleverast personleg mot kvittering eller sendast på e-post mot kvittering. Med kvittering for at e-posten er motteken meinest e-post frå nabo/gjenbuar som stadfester at nabovarslet er motteke. Ved personleg overlevering vil signatur gjelde som stadfesting av at varslet er motteke. Det kan òg signerast på at ein gir samtykke til tiltaket.

Tiltaket gjeld							
Eigedom/ byggjestad	Gnr.	Bnr.	Festnr.	Seksjonsnr.	Bygningsnr.	Bustadnr.	Kommune
	Adresse				Postnr.	Poststad	
Fv. 565 Marås-Soltveit				Radøy kommune			

Følgjande naboar har motteke eller fått rek. sending av vedlagte nabovarsel med tilhøyrande vedlegg:

Nabo-/gjenbuareigedom				Eigar/festar av nabo-/gjenbuareigedom			
Gnr.	Bnr.	Festnr.	Seksjonsnr.	Namn på eigar/festar		Dato sendt e-post	
15	17			Nordanger indremisjonsforening v/Hogne Str			
Adresse				Adresse			
Radøyvegen 3155				Straumsvegen 11			
Postnr.	Poststad	Postnr.	Poststad			Poststaden sitt reg.nr.	
5939	SLETTA	5939	SLETTA				
Personleg kvittering for		Dato	Sign.	Personleg kvittering for		Dato	Sign.
<input type="checkbox"/> motteke varsel				<input type="checkbox"/> samtykke til tiltaket			

Denne del klistres på kvittering  
RR 1135 4532 7 NO

Nabo-/gjenbuareigedom				Eigar/festar av nabo-/gjenbuareigedom			
Gnr.	Bnr.	Festnr.	Seksjonsnr.	Namn på eigar/festar		Dato sendt e-post	
96	3			Pletten, Claus Bertin			
Adresse				Adresse			
Slettevegen 671				Slettevegen 672A			
Postnr.	Poststad	Postnr.	Poststad			Poststaden sitt reg.nr.	
5939	SLETTA	5939	SLETTA				
Personleg kvittering for		Dato	Sign.	Personleg kvittering for		Dato	Sign.
<input type="checkbox"/> motteke varsel				<input type="checkbox"/> samtykke til tiltaket			

Denne del klistres på kvittering  
RR 1135 4533 5 NO

Nabo-/gjenbuareigedom				Eigar/festar av nabo-/gjenbuareigedom			
Gnr.	Bnr.	Festnr.	Seksjonsnr.	Namn på eigar/festar		Dato sendt e-post	
96	1+27			Pletten, Maria Seinfeldet			
Adresse				Adresse			
Slettevegen 675				Slettevegen 675			
Postnr.	Poststad	Postnr.	Poststad			Poststaden sitt reg.nr.	
5939	SLETTA	5939	SLETTA				
Personleg kvittering for		Dato	Sign.	Personleg kvittering for		Dato	Sign.
<input type="checkbox"/> motteke varsel				<input type="checkbox"/> samtykke til tiltaket			

Denne del klistres på kvittering  
RR 1135 4534 4 NO

Nabo-/gjenbuareigedom				Eigar/festar av nabo-/gjenbuareigedom			
Gnr.	Bnr.	Festnr.	Seksjonsnr.	Namn på eigar/festar		Dato sendt e-post	
98	52/54/E			Radøy kommune			
Adresse				Adresse			
Gnr. 59 Bnr. 15				Radøyvegen 1690			
Postnr.	Poststad	Postnr.	Poststad			Poststaden sitt reg.nr.	
		5936	MANGER				
Personleg kvittering for		Dato	Sign.	Personleg kvittering for		Dato	Sign.
<input type="checkbox"/> motteke varsel				<input type="checkbox"/> samtykke til tiltaket			

Denne del klistres på kvittering  
RR 1135 4535 8 NO

Nabo-/gjenbuareigedom				Eigar/festar av nabo-/gjenbuareigedom			
Gnr.	Bnr.	Festnr.	Seksjonsnr.	Namn på eigar/festar		Dato sendt e-post	
59	2/3/4			Rath, Frank Arild Kjeseth			
Adresse				Adresse			
Lervikvegen				Lervikvegen 21			
Postnr.	Poststad	Postnr.	Poststad			Poststaden sitt reg.nr.	
5936	MANGER	5936	MANGER				
Personleg kvittering for		Dato	Sign.	Personleg kvittering for		Dato	Sign.
<input type="checkbox"/> motteke varsel				<input type="checkbox"/> samtykke til tiltaket			

Denne del klistres på kvittering  
RR 1135 4531 3 NO

Det er per dags dato innlevert rekommandert sending til ovannemnde adressatar.

Samla tal sendingar: 5-fem Sign.





AVS. STATENS VEGVESEN V/ELLEN MARIE  
 POSTBOKS 874 SENTRUM  
 5807 BERGEN

Vedlegg C - 2	Side 10	- av 13
------------------	------------	------------

Nullstill



Kvittering for nabovarsel skal sendast kommunen saman med søknaden

Nabovarsel kan anten sendast som rekommandert sending, overleverast personleg mot kvittering eller sendast på e-post mot kvittering. Med kvittering for at e-posten er motteken meinest e-post frå nabo/gjenbuar som stadfester at nabovarslet er motteke. Ved personleg overlevering vil signatur gjelde som stadfesting av at varslet er motteke. Det kan òg signerast på at ein gir samtykke til tiltaket.

Tiltaket gjeld							
Eigedom/ byggjestad	Gnr.	Bnr.	Festenr.	Seksjonsnr.	Bygningsnr.	Bustadnr.	Kommune
	Adresse Fv. 565 Marås-Soltveit				Postnr.	Poststad	Radøy kommune

Følgjande naboar har motteke eller fått rek. sending av vedlagte nabovarsel med tilhøyrande vedlegg:

Nabo-/gjenbuareigedom				Eigar/festar av nabo-/gjenbuareigedom			
Gnr.	Bnr.	Festenr.	Seksjonsnr.	Namn på eigar/festar		Dato sendt e-post	
100	4			Rath, John-Henning			
Adresse Slettevegen 921 + 925				Adresse Støperiveien 65			
Postnr. 5939 Poststad SLETTA				Postnr. 2010 Poststad STRØMMEN			
Personleg kvittering for		Dato	Sign.	Personleg kvittering for		Dato	Sign.
<input type="checkbox"/> motteke varsel				<input type="checkbox"/> samtykke til tiltaket			

Denne del klistres på kvittering  
RR 1135 4521 1 NO

Nabo-/gjenbuareigedom				Eigar/festar av nabo-/gjenbuareigedom			
Gnr.	Bnr.	Festenr.	Seksjonsnr.	Namn på eigar/festar		Dato sendt e-post	
100	5+8			Rath, Karen-Lise			
Adresse Slettevegen 923+898				Adresse Slettevegen 923			
Postnr. 5939 Poststad SLETTA				Postnr. 5939 Poststad SLETTA			
Personleg kvittering for		Dato	Sign.	Personleg kvittering for		Dato	Sign.
<input type="checkbox"/> motteke varsel				<input type="checkbox"/> samtykke til tiltaket			

Denne del klistres på kvittering  
RR 1135 4522 5 NO

Nabo-/gjenbuareigedom				Eigar/festar av nabo-/gjenbuareigedom			
Gnr.	Bnr.	Festenr.	Seksjonsnr.	Namn på eigar/festar		Dato sendt e-post	
15	2			Rath, Roger			
Adresse Nordangervågen 10				Adresse Nordangervågen 1			
Postnr. 5939 Poststad SLETTA				Postnr. 5939 Poststad SLETTA			
Personleg kvittering for		Dato	Sign.	Personleg kvittering for		Dato	Sign.
<input type="checkbox"/> motteke varsel				<input type="checkbox"/> samtykke til tiltaket			

Denne del klistres på kvittering  
RR 1135 4523 9 NO

Nabo-/gjenbuareigedom				Eigar/festar av nabo-/gjenbuareigedom			
Gnr.	Bnr.	Festenr.	Seksjonsnr.	Namn på eigar/festar		Dato sendt e-post	
97	7			Sagstad, Kari Gjerde			
Adresse Slettevegen 718				Adresse Tertnesveien 145 A			
Postnr. 5939 Poststad SLETTA				Postnr. 5114 Poststad TERTNES			
Personleg kvittering for		Dato	Sign.	Personleg kvittering for		Dato	Sign.
<input type="checkbox"/> motteke varsel				<input type="checkbox"/> samtykke til tiltaket			

Denne del klistres på kvittering  
RR 1135 4524 2 NO

Nabo-/gjenbuareigedom				Eigar/festar av nabo-/gjenbuareigedom			
Gnr.	Bnr.	Festenr.	Seksjonsnr.	Namn på eigar/festar		Dato sendt e-post	
14	1			Sandvik, Mai Louvise H			
Adresse Slettevegen 1049+1050				Adresse Slettevegen 1049			
Postnr. 5939 Poststad SLETTA				Postnr. 5939 Poststad SLETTA			
Personleg kvittering for		Dato	Sign.	Personleg kvittering for		Dato	Sign.
<input type="checkbox"/> motteke varsel				<input type="checkbox"/> samtykke til tiltaket			

Denne del klistres på kvittering  
RR 1135 4525 6 NO

Det er per dags dato innlevert rekommandert sending til ovannemnde adressar.

Samla tal sendingar: 5-fem Sign.





AVS. STATENS VEGVESEN V/ELLEN MARIE  
 POSTBOKS 874 SENTRUM  
 5807 BERGEN

Vedlegg C- 2	Side 11	- av 13
-----------------	------------	------------

Nullstill



Kvittering for nabovarsel skal sendast kommunen saman med søknaden

Nabovarsel kan anten sendast som rekommandert sending, overleverast personleg mot kvittering eller sendast på e-post mot kvittering. Med kvittering for at e-posten er motteken meinest e-post frå nabo/gjenbuar som stadfester at nabovarslet er motteke. Ved personleg overlevering vil signatur gjelde som stadfesting av at varslet er motteke. Det kan òg signerast på at ein gir samtykke til tiltaket.

Tiltaket gjeld							
Eigedom/ byggjestad	Gnr.	Bnr.	Festenr.	Seksjonsnr.	Bygningsnr.	Bustadnr.	Kommune
	Adresse Fv. 565 Marås-Soltveit				Postnr.	Poststad	Radøy kommune

Følgjande naboar har motteke eller fått rek. sending av vedlagte nabovarsel med tilhøyrande vedlegg:

Nabo-/gjenbuareigedom				Eigar/festar av nabo-/gjenbuareigedom			
Gnr. 14	Bnr. 1	Festenr.	Seksjonsnr.	Namn på eigar/festar Sandvik, Per Andre		Dato sendt e-post	
Adresse Slettevegen 1049+1050				Adresse St. Torfinns vei 8			
Postnr. 5939				Poststad SLETTA			
Postnr. 5939				Poststad BERGEN			
Poststaden sitt reg.nr.							
Personleg kvittering for <input type="checkbox"/> motteke varsel		Dato		Sign.		Personleg kvittering for <input type="checkbox"/> samtykke til tiltaket	

Denne del klistres på kvittering  
RR 1135 4526 0 NO

Nabo-/gjenbuareigedom				Eigar/festar av nabo-/gjenbuareigedom			
Gnr. 98	Bnr. 10	Festenr.	Seksjonsnr.	Namn på eigar/festar Skudal, Rune		Dato sendt e-post	
Adresse Slettevegen 751				Adresse Slettevegen 751			
Postnr. 5939				Poststad SLETTA			
Postnr. 5939				Poststad SLETTA			
Poststaden sitt reg.nr.							
Personleg kvittering for <input type="checkbox"/> motteke varsel		Dato		Sign.		Personleg kvittering for <input type="checkbox"/> samtykke til tiltaket	

Denne del klistres på kvittering  
RR 1135 4527 3 NO

Nabo-/gjenbuareigedom				Eigar/festar av nabo-/gjenbuareigedom			
Gnr. 15	Bnr. 8	Festenr.	Seksjonsnr.	Namn på eigar/festar Solberg, Didrik Håland		Dato sendt e-post	
Adresse Radøyvegen 3065+3067				Adresse Radøyvegen 3067			
Postnr. 5939				Poststad SLETTA			
Postnr. 5939				Poststad SLETTA			
Poststaden sitt reg.nr.							
Personleg kvittering for <input type="checkbox"/> motteke varsel		Dato		Sign.		Personleg kvittering for <input type="checkbox"/> samtykke til tiltaket	

Denne del klistres på kvittering  
RR 1135 4528 7 NO

Nabo-/gjenbuareigedom				Eigar/festar av nabo-/gjenbuareigedom			
Gnr. 15	Bnr. 8	Festenr.	Seksjonsnr.	Namn på eigar/festar Solberg, Stian Håland		Dato sendt e-post	
Adresse Radøyvegen 3065+3067				Adresse Radøyvegen 3067			
Postnr. 5939				Poststad SLETTA			
Postnr. 5939				Poststad SLETTA			
Poststaden sitt reg.nr.							
Personleg kvittering for <input type="checkbox"/> motteke varsel		Dato		Sign.		Personleg kvittering for <input type="checkbox"/> samtykke til tiltaket	

Denne del klistres på kvittering  
RR 1135 4529 5 NO

Nabo-/gjenbuareigedom				Eigar/festar av nabo-/gjenbuareigedom			
Gnr. 98	Bnr. 8	Festenr.	Seksjonsnr.	Namn på eigar/festar Solen, Kaare		Dato sendt e-post	
Adresse Slettevegen 761				Adresse Slettevegen 761			
Postnr. 5939				Poststad SLETTA			
Postnr. 5939				Poststad SLETTA			
Poststaden sitt reg.nr.							
Personleg kvittering for <input type="checkbox"/> motteke varsel		Dato		Sign.		Personleg kvittering for <input type="checkbox"/> samtykke til tiltaket	

Denne del klistres på kvittering  
RR 1135 4530 0 NO

Det er per dags dato innlevert rekommandert sending til ovannemnde adressatar.

Samla tal sendingar: 5-fem Sign.





AVS. STATENS VEGVESEN V/ELLEN MÆRIE  
 POSTBOKS 874 SENTRUM  
 5807 BERGEN

Vedlegg C - 2 Side 12 - av 13

Nullstill



Kvittering for nabovarsel skal sendast kommunen saman med søknaden

Nabovarsel kan anten sendast som rekommandert sending, overleverast personleg mot kvittering eller sendast på e-post mot kvittering. Med kvittering for at e-posten er motteken meinest e-post frå nabo/gjenbuar som stadfester at nabovarslet er motteke. Ved personleg overlevering vil signatur gjelde som stadfesting av at varslet er motteke. Det kan òg signerast på at ein gir samtykke til tiltaket.

Tiltaket gjeld							
Eigedom/ byggjestad	Gnr.	Bnr.	Festenr.	Seksjonsnr.	Bygningsnr.	Bustadnr.	Kommune
	Adresse				Postnr.	Poststad	
Fv. 565 Marås-Soltveit				Radøy kommune			

Følgjande naboar har motteke eller fått rek. sending av vedlagte nabovarsel med tilhøyrande vedlegg:

Nabo-/gjenbuareigedom				Eigar/festar av nabo-/gjenbuareigedom			
Gnr.	Bnr.	Festenr.	Seksjonsnr.	Namn på eigar/festar		Dato sendt e-post	
14	26+56			Soltveit, Kjetil			
Adresse				Adresse		Denne del klistres på kvittering ved	
Radøyvegen 3165				Øvre Soltveit 20		RR 1135 4508 3 NO	
Postnr.	Poststad	Postnr.	Poststad	Poststaden sitt reg.nr.			
5939	SLETTA	5939	SLETTA				
Personleg kvittering for		Dato	Sign.	Personleg kvittering for		Dato	Sign.
<input type="checkbox"/> motteke varsel				<input type="checkbox"/> samtykke til tiltaket			

Nabo-/gjenbuareigedom				Eigar/festar av nabo-/gjenbuareigedom			
Gnr.	Bnr.	Festenr.	Seksjonsnr.	Namn på eigar/festar		Dato sendt e-post	
15	14			Soltveit, Olav B			
Adresse				Adresse		Denne del klistres på kvittering ved	
Radøyvegen 3165				Slettevegen 1148		RR 1135 4509 7 NO	
Postnr.	Poststad	Postnr.	Poststad	Poststaden sitt reg.nr.			
5939	SLETTA	5939	SLETTA				
Personleg kvittering for		Dato	Sign.	Personleg kvittering for		Dato	Sign.
<input type="checkbox"/> motteke varsel				<input type="checkbox"/> samtykke til tiltaket			

Nabo-/gjenbuareigedom				Eigar/festar av nabo-/gjenbuareigedom			
Gnr.	Bnr.	Festenr.	Seksjonsnr.	Namn på eigar/festar		Dato sendt e-post	
97	1			Soltveit, Robert Helle			
Adresse				Adresse		Denne del klistres på kvittering ved	
Slettevegen 687				Slettevegen 686		RR 1135 4510 6 NO	
Postnr.	Poststad	Postnr.	Poststad	Poststaden sitt reg.nr.			
5939	SLETTA	5939	SLETTA				
Personleg kvittering for		Dato	Sign.	Personleg kvittering for		Dato	Sign.
<input type="checkbox"/> motteke varsel				<input type="checkbox"/> samtykke til tiltaket			

Nabo-/gjenbuareigedom				Eigar/festar av nabo-/gjenbuareigedom			
Gnr.	Bnr.	Festenr.	Seksjonsnr.	Namn på eigar/festar		Dato sendt e-post	
98	4+6			Straume, Roald Egil			
Adresse				Adresse		Denne del klistres på kvittering ved	
Slettevegen 730				Sjøbrekka 1		RR 1135 4511 0 NO	
Postnr.	Poststad	Postnr.	Poststad	Poststaden sitt reg.nr.			
5939	SLETTA	5939	SLETTA				
Personleg kvittering for		Dato	Sign.	Personleg kvittering for		Dato	Sign.
<input type="checkbox"/> motteke varsel				<input type="checkbox"/> samtykke til tiltaket			

Nabo-/gjenbuareigedom				Eigar/festar av nabo-/gjenbuareigedom			
Gnr.	Bnr.	Festenr.	Seksjonsnr.	Namn på eigar/festar		Dato sendt e-post	
97	8			Thomassen, Anne Alise			
Adresse				Adresse		Denne del klistres på kvittering ved	
Slettevegen 710				Søre Austmarka 103		RR 1135 4512 3 NO	
Postnr.	Poststad	Postnr.	Poststad	Poststaden sitt reg.nr.			
5939	SLETTA	5938	SÆBØVÅGEN				
Personleg kvittering for		Dato	Sign.	Personleg kvittering for		Dato	Sign.
<input type="checkbox"/> motteke varsel				<input type="checkbox"/> samtykke til tiltaket			

Det er per dags dato innlevert rekommandert sending til ovannemnde adressatar.

Samla tal sendingar: *5-fem* Sign.

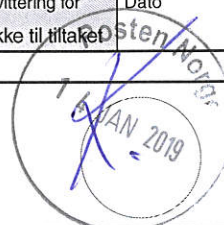



AVS. STATENS VEGVESEN V/ELLEN MARIE  
 POSTBOKS 874 SENTRUM  
 5807 BERGEN

Vedlegg C - 2	Side 13	- av 13
------------------	------------	------------

Nullstill



Kvittering for nabovarsel skal sendast kommunen saman med søknaden

Nabovarsel kan anten sendast som rekommandert sending, overleverast personleg mot kvittering eller sendast på e-post mot kvittering. Med kvittering for at e-posten er motteken meinest e-post frå nabo/gjenbuar som stadfester at nabovarslet er motteke. Ved personleg overlevering vil signatur gjelde som stadfesting av at varslet er motteke. Det kan òg signerast på at ein gir samtykke til tiltaket.

Tiltaket gjeld							
Eigedom/ byggjestad	Gnr.	Bnr.	Festenr.	Seksjonsnr.	Bygningsnr.	Bustadnr.	Kommune
	Adresse Fv. 565 Marås-Soltveit				Postnr.	Poststad	Radøy kommune

Følgjande naboar har motteke eller fått rek. sending av vedlagte nabovarsel med tilhøyrande vedlegg:

Nabo-/gjenbuareigedom				Eigar/festar av nabo-/gjenbuareigedom			
Gnr. 97	Bnr. 8	Festenr.	Seksjonsnr.	Namn på eigar/festar Thomassen, Bjørn Terje		Dato sendt e-post	
Adresse Slettevegen 710				Adresse Slettevegen 711		Denne del klistres på kvittering RR 1135 4513 7 NO	
Postnr. 5939	Poststad SLETTA	Postnr. 5939	Poststad SLETTA	Poststaden sitt reg.nr.			
Personleg kvittering for <input type="checkbox"/> motteke varsel		Dato	Sign.	Personleg kvittering for <input type="checkbox"/> samtykke til tiltaket		Dato	Sign.

Nabo-/gjenbuareigedom				Eigar/festar av nabo-/gjenbuareigedom			
Gnr. 97	Bnr. 8	Festenr.	Seksjonsnr.	Namn på eigar/festar Thomassen, Trond Noralf		Dato sendt e-post	
Adresse Slettevegen 710				Adresse Postboks 11		Denne del klistres på kvittering RR 1135 4514 5 NO	
Postnr. 5939	Poststad SLETTA	Postnr. 5931	Poststad MANGER	Poststaden sitt reg.nr.			
Personleg kvittering for <input type="checkbox"/> motteke varsel		Dato	Sign.	Personleg kvittering for <input type="checkbox"/> samtykke til tiltaket		Dato	Sign.

Nabo-/gjenbuareigedom				Eigar/festar av nabo-/gjenbuareigedom			
Gnr. 100	Bnr. 6	Festenr.	Seksjonsnr.	Namn på eigar/festar Vågenes, Trond		Dato sendt e-post	
Adresse Slettevegen 935				Adresse Slettevegen 940		Denne del klistres på kvittering RR 1135 4515 4 NO	
Postnr. 5939	Poststad SLETTA	Postnr. 5939	Poststad SLETTA	Poststaden sitt reg.nr.			
Personleg kvittering for <input type="checkbox"/> motteke varsel		Dato	Sign.	Personleg kvittering for <input type="checkbox"/> samtykke til tiltaket		Dato	Sign.

Nabo-/gjenbuareigedom				Eigar/festar av nabo-/gjenbuareigedom			
Gnr.	Bnr.	Festenr.	Seksjonsnr.	Namn på eigar/festar		Dato sendt e-post	
Adresse				Adresse		Kvittering må leggjast ved	
Postnr.	Poststad	Postnr.	Poststad	Poststaden sitt reg.nr.			
Personleg kvittering for <input type="checkbox"/> motteke varsel		Dato	Sign.	Personleg kvittering for <input type="checkbox"/> samtykke til tiltaket		Dato	Sign.

Nabo-/gjenbuareigedom				Eigar/festar av nabo-/gjenbuareigedom			
Gnr.	Bnr.	Festenr.	Seksjonsnr.	Namn på eigar/festar		Dato sendt e-post	
Adresse				Adresse		Kvittering må leggjast ved	
Postnr.	Poststad	Postnr.	Poststad	Poststaden sitt reg.nr.			
Personleg kvittering for <input type="checkbox"/> motteke varsel		Dato	Sign.	Personleg kvittering for <input type="checkbox"/> samtykke til tiltaket		Dato	Sign.

Det er per dags dato innlevert rekommandert sending til ovannemnde adressatar.

Samla tal sendingar: 3-4 Sign.





Vedlegg nr.  
C - 3

Nullstill



**Opplysningar gjeve i nabovarsel skal sendast kommunen saman med søknaden**

(Gjenpart av nabovarsel)

Pbl § 21-3

Tiltak på eigedommen:						
Gnr.	Bnr.	Festnr.	Seksjonsnr.	Eigedomen si adresse	Postnr.	Poststad
				Fv. 565 Marås - Soltveit		
Eigar/festar				Kommune		
Hordaland Fylkeskommune				Radøy kommune		

Det varslast med dette om						
<input type="checkbox"/> Nybygg	<input type="checkbox"/> Anlegg	<input type="checkbox"/> Endring av fasade	<input type="checkbox"/> Riving			
<input type="checkbox"/> Påbygg/tilbygg	<input type="checkbox"/> Skilt/reklame	<input type="checkbox"/> Innhegning mot veg	<input type="checkbox"/> Bruksendring			
<input type="checkbox"/> Mellombels bygning, konstruksjon eller anlegg	<input type="checkbox"/> Antennesystem	<input type="checkbox"/> Oppretting/endring av matrikkeleining (eigedomsdeling) eller bortfeste	<input type="checkbox"/> Anna			
Dispensasjon etter plan- og bygningslova kapittel 19						
<input type="checkbox"/> Plan- og bygningslova med forskrifter	<input type="checkbox"/> Kommunale vedtekter	<input checked="" type="checkbox"/> Arealplanar	<input type="checkbox"/> Veglova	Vedlegg nr. B - 1		

Arealdisponering		
Set kryss for gjeldande plan		
<input type="checkbox"/> Arealdel av kommuneplan	<input type="checkbox"/> Reguleringsplan	<input type="checkbox"/> Utbyggingsplan
Namn på plan		

Beskriv nærare kva nabovarslet gjeld
I reguleringsplan for rv. 565 Tolleshaug - Soltveit er det på strekninga Marås - Soltveit regulert ny fylkesveg med G/S-veg. Prosjektet skal byggast ut gjennom Nordhordlandspakken. Det er, grunna manglande finansiering, avklart at i eit første byggetrinn skal G/S-vegen utelatast (som tidlegare varsla i brev). Sidan det ligg rekkefølgjekrav knytt til G/S-vegen i reguleringsplanen er det naudsynt å søkje om dispensasjon frå rekkefølgjekravet. Som kravd i plan- og bygningslova vert dispensasjonssøknaden no nabovarsla.
Vedlegg nr. Q -

Spørsmål som gjeld nabovarsel skal rettast til			
Føretak/tiltakshavar			
Statens vegvesen			
Kontaktperson, namn	E-post	Telefon	Mobil
Håvard Dyrkolbotn	havard.dyrkolbotn@vegvesen.no		99235726
Søknaden finst på heimeside: (ikkje obligatorisk)			

Merknader skal sendast til	
Eventuelle merknader skal vere mottekne innan 2 veker etter at dette varslet er sendt.	
Ansvarleg søkjar/tiltakshavar skal saman med søknad sende innkomne merknader og gjere greie for ev. endringar.	
Namn	Postadresse
Håvard Dyrkolbotn	
Postnr.   Poststad	E-post
	havard.dyrkolbotn@vegvesen.no

Vedlegg	Beskriving av vedlegg	Gruppe	Nr. frå - til	Ikkje relevant
	Dispensasjonssøknad/vedtak	B	1 - 1	<input type="checkbox"/>
	Situasjonsplan	D	-	<input checked="" type="checkbox"/>
	Teikningar snitt, fasade	E	-	<input checked="" type="checkbox"/>
	Andre vedlegg	Q	-	<input checked="" type="checkbox"/>

Underskrift		
Tilsvarande opplysningar med vedlegg er sendt i nabovarsel til naboar og gjenbuuarar som er berørte. Kwittering for nabovarsel viser mottakarar av nabovarslet.		
Stad	Dato	Underskrift ansvarleg søkjar eller tiltakshavar
Isdalstø	31.01.19	Håvard Dyrkolbotn
		Gjenta med blokkbokstavar
		HÅVARD DYRKOLBOTN





## Fylkesmannen i Hordaland

Sakshandsamar, telefon  
Hege Brekke Hellesøe, 5557 2352

Vår dato  
13.12.2018  
Dykkar dato  
22.11.2018

Vår referanse  
2018/14881 421.3  
Dykkar referanse

Statens Vegvesen, Region Vest  
Postboks 43  
6861 LEIKANGER

### **Førehandsuttale til søknad om dispensasjon frå rekkefølgjekrav i reguleringsplan for Rv. 565 Tolleshaug – Soltveit i Radøy kommune.**

Vi viser til e-post sendt 23.11.2018 med førespurnad om førehandsuttale. Saka gjeld søknad om dispensasjon frå rekkefølgjekrav til gang- og sykkelveg i reguleringsplan for Rv. 565 Tolleshaug - Soltvedt.

Vi legg til grunn at Vegvesenet vurderer at trafikksikkerheita vert godt nok ivaretatt. Vi meiner at det må gjerast ei grundig vurdering av om endringane sikrar barn og unges interesser i saka og kva endringane vil ha å seie for risiko og sårbarheitsanalysen i reguleringsplanen.

Vi meiner det må vere gode avbøtande tiltak for å kunne dispenserast i denne saka. Det kjem ikkje klart fram i søknaden kva konkrete avbøtande tiltak som er tenkt gjennomført.

Fylkesmannen vil ta stilling til saka når vi eventuelt får den på høyring frå kommunen.

Med helsing

Egil Hauge  
fagdirektør

Hege Brekke Hellesøe  
seniorrådgjevar

*Brevet er godkjent elektronisk og har derfor inga underskrift.*

Kopi til:  
Radøy kommune    Radøyvegen 1690    5936    Manger