

Endringsvarsel NR : 22

PROSJEKTERT NAVN : **Solhall BHG**

Varselet gjelder: Ekstra brannhimling

Det er konflikt mellom brannskiller i 1. et og på loft.

Ekstra brannhimling må lages for å ivareta brannssoner. Samt reparasjon av eksisterende brannvegger på loft

(kommer med estimat snarlig)

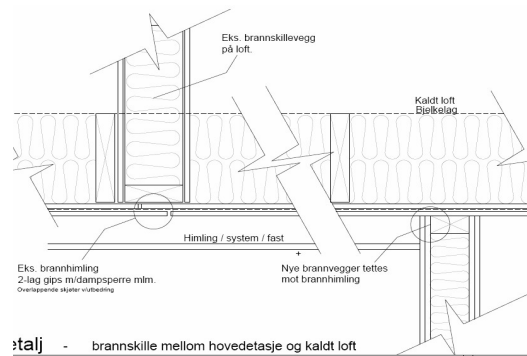

Avklaringen har innvirkning/konsekvens på følgende :

- X** Fremdrift
- X** Pris
- X** Kvalitet
- Annet

Varselet gjelder i følgende områene (rom nr / etg / bygg) :

Det vedlegges utsnitt fra plantegning (eller annen tegning) som viser hvor avviket gjelder :

Dersom priskonsekvens er klar, er overslag som følger :

tekst	antall	enhet	a - kr	sum
TOTALT KR				
			EKS MVA	kr
				-