



**KJØPSAVTALE FOR AREAL TIL PARKERINGSPLASS VED AUSTEBYGD SKULE I
RADØY KOMMUNE**

Anny Karin Jensen og Hans Nicolai Jensen, Slettevegen 860, 5939 Sletta **overdreg del av areal på gnr. 99, bnr.6 av Ystebø** for opparbeidd parkeringsplass ved Austebygd skule til Radøy kommune, Radøyvegen 1690, 5936 Manger.

1. Tomta som er på om lag 1 daa, ligg på sydsida av skulen og vest for tilførselsvegen til den, jf. vedlagte kartutsnitt datert 30.03.15. Arealet er under oppmåling og vert overdrege til fast og avtalt pris på kr. 20.000,-
2. Kjøpar har etter avtale med grunneigar fått opparbeidd og tilrettelagt tomten til parkeringsplass.
3. Kjøpar ber alle kostnader med overdraginga, slik som gebyr for frådeling, oppmåling, tinglysing og dokumentavgift.
4. Eigedommen vert overdrege fri for hefter.
5. Det vert i skøyte vist til denne avtalen.
6. Dene avtalen utferdast i to eksempla, eit til kvar av partane.

Manger, 15.06.2015

Ystebø, 10-6-15



Som kjøpar:

Som seljar:

Radøy kommune v/ordfører

Anny Karinn Jensen/Hans Nicolai Jensen





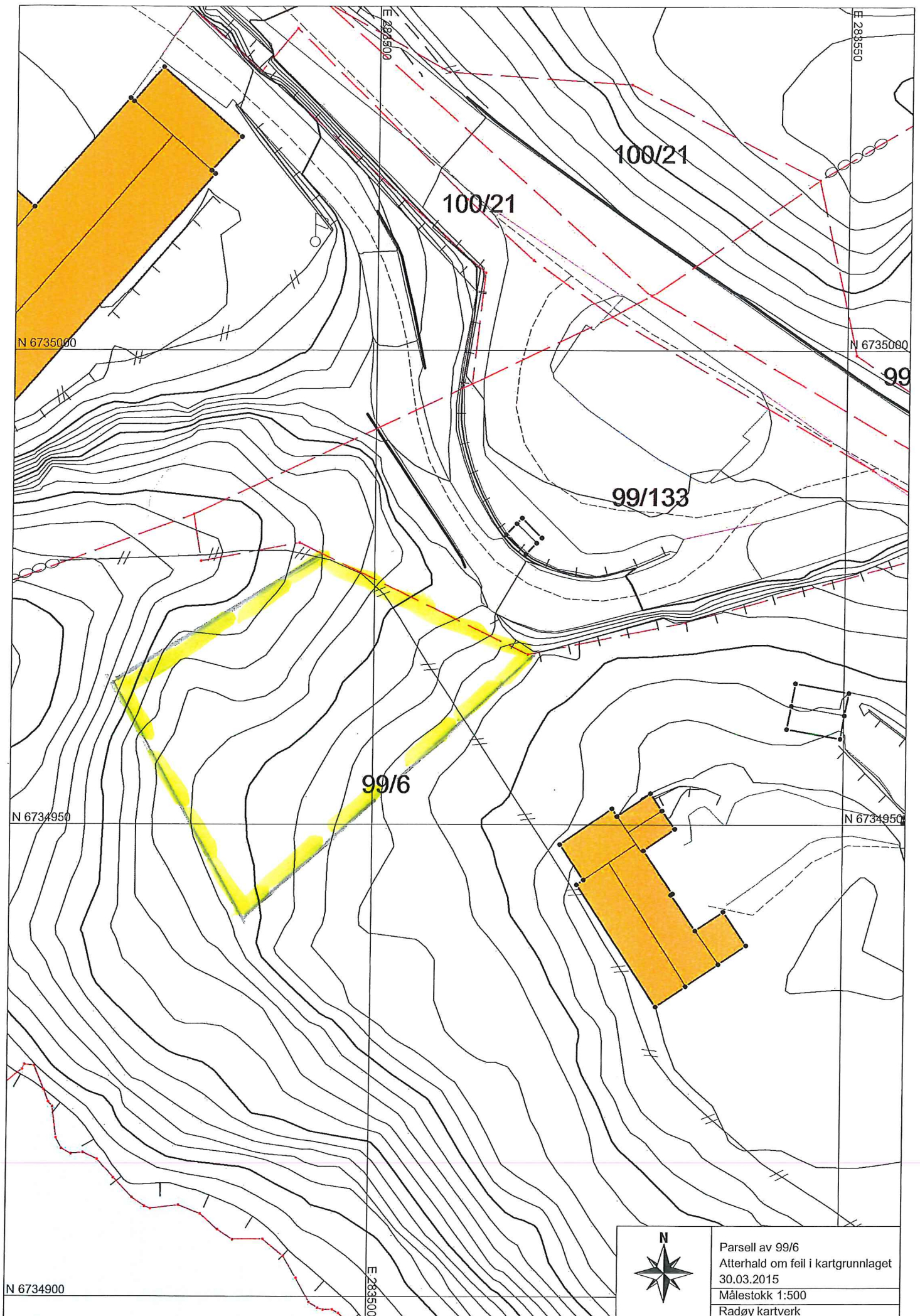

Parsell av 99/6
Atterhald om feil i kartgrunnlaget
30.03.2015
Målestokk 1:500
Radøy kartverk