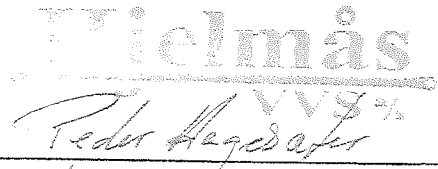
 <b>RADØY KOMMUNE</b> <b>SØKNAD OM</b> <b>TILKNYTING TIL</b> <b>OFFENTLEG</b> <b>LEIDNINGSNETT</b>		Skjemaet skal fyllast ut av røyrliggjaren som skal utføra arbeidet og sendast i 2 eksemplar til Radøy kommune			
Byggjelplass: <i>Selfallet, Manger</i>		Gnr	Bnr	Fnr	Tomt nr
Eigar av eigedom/sanitæranlegg: <i>Stevneba Byggevare A/S</i>		Adresse: <i>Bøvågen</i>			
Røyrliggjar: <i>Hjelmås VVS A/S</i>		Adresse: <i>Leknesvegen 183</i> <i>5915 Hjelmås</i>			
Vedlegg:					
<input checked="" type="checkbox"/> Situasjonsplan <input type="checkbox"/> Kjellarplan <input checked="" type="checkbox"/> Etasjeplan <input type="checkbox"/> Profilar					
Meldinga gjeld tilknytning til offentleg:					
for:					
<input checked="" type="checkbox"/> Vassleidning <input checked="" type="checkbox"/> Avlaupsleidning <input type="checkbox"/> Overvassleidning <input checked="" type="checkbox"/> Bustad <i>Imanos.</i> <input type="checkbox"/> Hytte <input type="checkbox"/> Fjøs <input type="checkbox"/> Anna					
Brutto areal på bygg(a): _____ m					
Normal vassmengd etter "Normalreglementet": _____					
Leidningsmateriell:					
Utv. avlaupsleidning		<i>PP PN6</i>			
Innv. avlaupsleidning		<i>PP PN6</i>			
Utv. vassleidning		<i>Pe PN10</i>			
Innv vassleidning		<i>Pe 'rir'</i>			
Overvassleidning		_____			
Omtrentleg trykk i tilknytningstidspunktet: Kpa _____ (mvs) _____					
Leidningane skal: <input checked="" type="checkbox"/> Prøvast <input type="checkbox"/> Vanleg kontroll					
Leidningane er: <input type="checkbox"/> Trykkprøvde <input type="checkbox"/> Kontrollerte <input type="checkbox"/> Godkjende					
Underskrift byggherre:			Underskrift røyrliggjar:		
 <i>Sandane</i> <i>1816 - 2015</i>			 <i>Hjelmås</i> <i>1516 2015</i>		
Når tilknytning til offentleg leidning er utført, sender røyrliggjar kopi av dette skjema til kommunen					
Tilknytninga er føreteke den _____ / _____ 200_____					

VILKÅR FOR TILKNYTING TIL OFFENTLEG LEIDNINGSNETT:

Melding om utføring av sanitæranlegg vert godkjent på følgjande vilkår:

- Røyrleggjar og eigar av sanitæranlegg skal retta seg etter gjeldande sanitærreglement ("Normalreglementet for sanitæranlegg")
- Arbeidet skal utførast i samsvar med godkjent melding og teikningar av offentleg godkjent røyrleggjar.
- Det må meldast av for kontroll, seinast 2 dagar før arbeidet tek til.
- Røyrleggjar og eigar må retta seg etter "Forskrifter for vass- og kloakkavgifter" for Radøy kommune vedteke i kommunestyret 01.01.97, utdrag følgjer vedlagt.
- Naudsynt overdekking for leidningane er:  
80 cm i jord, djupare i fjell, stein og grus.  
Ved tilleggsisolering kan minste overdekking reduserast til 50 cm.  
Ved bruk av vassleidning m/el. kabel skal denne vere dekt med min. 30 cm jord eller 10 cm betong.
- Dersom vanleg drifttrykk er lågare enn 0,2 N/m<sup>2</sup> (2 kg/cm<sup>2</sup>) eller høgare enn 0,6 N/m<sup>2</sup> (6 kg/cm<sup>2</sup>) er det eigar sitt ansvar å halda trykkauke eller reduksjonsanlegg.
- Evt andre vilkår: \_\_\_\_\_

**SKAL FYLLAST UT AV TEKNISK KONTOR****AVGIFTSATSANE VERT:**

	Sats:		Dato
Vatn:	Tilknytingsavgift:	_____ kr	_____
	Årsavgift:	_____ kr	_____
	Målaravgift pr m <sup>3</sup>	_____ kr	_____
Kloakk:	Tilknytingsavgift:	_____ kr	_____
	Årsavgift:	_____ kr	_____
	Målaravgift pr m <sup>3</sup>	_____ kr	_____

Teknisk kontor, den \_\_\_\_\_ 200 \_\_\_\_\_

Underskrift \_\_\_\_\_

**SAKSGANG:**

Dette skjema skal sendast inn til Radøy kommune utfylt i 2 eksemplar

1 kopi vert returnert røyrleggjar

1 original vert returnert eigar

når melding er godkjent

Teknisk avdeling arkiverer 1 original

Teknisk kontor sender melding til økonomikontoret i Radøy kommune

A. Tilknytingsavgift Straks skjema er registrert, for innkrevjing av avgifta

B. Årsavgift Nybygg når bygget vert teken i bruk (bruksløyve)  
Eksisterande bygg straks leidning er tilknytt offentleg nett

Røyrleggjar skal returnera kopi av side 1 til teknisk kontor straks tilknytning til offentleg leidning er utført.

Kontroll skal utførast ved:

- grøfter klar til attfylling
- trykkprøving
- tilleggsisolering
- grunnleidningar

Møter ikkje kontrolløren opp til avtala tid, kan arbeidet halda fram

Q-3

2111 10th Street  
St. Paul, MN 55102  
Phone: 612-291-1111

Level: 1  
Section: 1-1

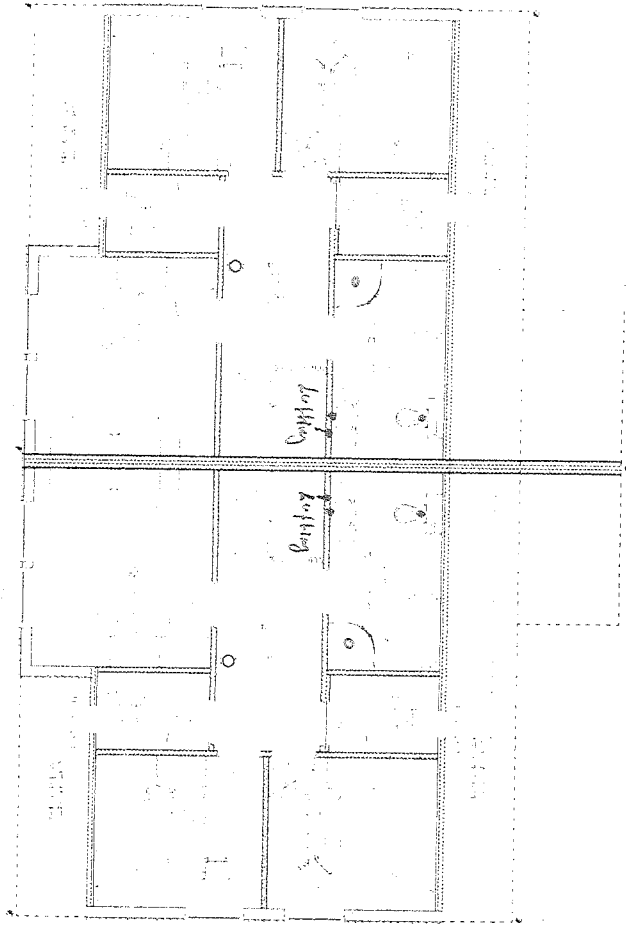

Level: 1

2111 10th Street  
St. Paul, MN 55102  
Phone: 612-291-1111

PH 15/16/15

15-055

Section: 1-1

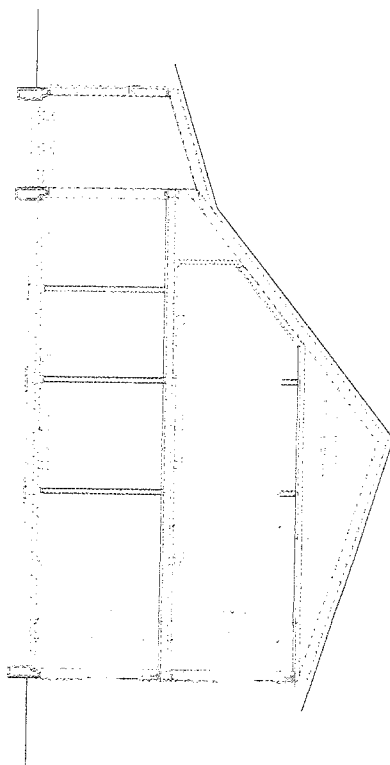

© 2015 HIBAHUS



