

Søknad om tiltak; oppretting eller endring av matrikkeleining (deling). Pbl § 20-1 m

 Krav om matrikulering² av eining(ar) som ikkje krev handsaming etter Pbl § 20-1 m, eller oppmålingsforretning etter MI § 33.MI § 5, siste ledd og matrikkelforskrift §§ 43-48

 Rekvisisjon av oppmålingsforretning

Journalføring/stempel:

RADBY BYGNINGSLOVA	
13/12706	13/1624 - 1
SAKSTYR	19 DES 2013
KLASSER	36/7
P	36/13, L33

Til kommune:

 Søknaden/rekvisisjonen gjeld: ³

Plan- og bygingslova(Pbl.),Matrikelova(MI.)

Eigedom(ar)	Gnr: 36 Bnr: 7 Fnr: Snr:			
	Gnr: 38 Bnr: 13 Fnr: Snr:			
Søknad om tiltak (deling) etter, Pbl.§20-1 m og matrikulering etter MI. §5.	Sakstype, Pbl. § 20-1 m: <input checked="" type="checkbox"/> A Ny grunneigedom <input type="checkbox"/> B Ny fest grunn over 10 år <input type="checkbox"/> C Arealoverføring <input type="checkbox"/> D Nytt jordsameige <input type="checkbox"/> E Ny anleggseigedom			
	Søknad om dispensasjon jf. pbl. § 20-1 m: <input type="checkbox"/> Plan- og bygningslov <input checked="" type="checkbox"/> Kommuneplan <input type="checkbox"/> Reguleringsplan <input type="checkbox"/> Utbyggingsplan (eldre lovverk)			
Deling i samsvar med: <input type="checkbox"/> Reguleringsplan <input type="checkbox"/> Utbyggingsplan (eldre lovverk) <input checked="" type="checkbox"/> Privat forslag <input type="checkbox"/> Anna:				
Krav om matrikulering av einingar som ikkje krev handsaming etter Pbl. § 20-1 m, eller oppmålingsforretning etter MI. § 33. ⁴	<input type="checkbox"/> Matrikulering av einingar, og rettar (festeforhold, bruksrettar o.a.) som er tildelt matrikelnummer etter tidligare regelverk (MI. § 5, siste ledd) <input type="checkbox"/> Samanslåing (MI. §18) <input type="checkbox"/> Føring av referanse til eksisterande grense, (MI. § 19) <input type="checkbox"/> Matrikulering av eksisterande umatrikulert eining (MI. §13) <input type="checkbox"/> Registrering av uregistrert jordsameige (MI. § 14) <input type="checkbox"/> Registrering av samla eigedom (MI. § 20)			
Rekvisisjon av oppmålingsforretning, MI. §33.	Oppmålingsforretning for matrikkeleining(ar) i medhald av løyve (delingsvedtak) etter Pbl. 20-1 m: <input type="checkbox"/> Grunneigedom <input type="checkbox"/> Anleggseigedom <input type="checkbox"/> Jordsameige <input type="checkbox"/> Festgrunn <input type="checkbox"/> Arealoverføring Må fyllast ut dersom alternativ B eller C er ønskt:			
	<table border="1"> <tr> <td>A) <input type="checkbox"/> Ønskjer gjennomført utan ugrunna opphald (frist 16 veker etter pbl.-vedtak, § 20-1 m + eventuell vinterforskrift, MI. § 18,3)</td> <td>B) <input type="checkbox"/> Ønskjer å utsette oppmåling og matrikulering. Skal sjølv gje tilbakemelding når det er ønskjeleg å få utført arbeidet. (Etter 3 år frå godkjenning fell gjeve løyve etter pbl. bort.)</td> <td>C) <input type="checkbox"/> Ønskjer av særlege årsaker å gjennomføre matrikulering men utsett fullføring av oppmålingsforretninga i medhald av matrikellova § 6. (Kommunen fastset frist for fullføring, ikkje lenger enn 3 år)</td> </tr> </table>	A) <input type="checkbox"/> Ønskjer gjennomført utan ugrunna opphald (frist 16 veker etter pbl.-vedtak, § 20-1 m + eventuell vinterforskrift, MI. § 18,3)	B) <input type="checkbox"/> Ønskjer å utsette oppmåling og matrikulering. Skal sjølv gje tilbakemelding når det er ønskjeleg å få utført arbeidet. (Etter 3 år frå godkjenning fell gjeve løyve etter pbl. bort.)	C) <input type="checkbox"/> Ønskjer av særlege årsaker å gjennomføre matrikulering men utsett fullføring av oppmålingsforretninga i medhald av matrikellova § 6. (Kommunen fastset frist for fullføring, ikkje lenger enn 3 år)
	A) <input type="checkbox"/> Ønskjer gjennomført utan ugrunna opphald (frist 16 veker etter pbl.-vedtak, § 20-1 m + eventuell vinterforskrift, MI. § 18,3)	B) <input type="checkbox"/> Ønskjer å utsette oppmåling og matrikulering. Skal sjølv gje tilbakemelding når det er ønskjeleg å få utført arbeidet. (Etter 3 år frå godkjenning fell gjeve løyve etter pbl. bort.)	C) <input type="checkbox"/> Ønskjer av særlege årsaker å gjennomføre matrikulering men utsett fullføring av oppmålingsforretninga i medhald av matrikellova § 6. (Kommunen fastset frist for fullføring, ikkje lenger enn 3 år)	
For alt C); oppgje særlege grunnar (eventuelt i eige vedlegg):				
Oppmålingsforretning for matrikkeleining(ar) som ikkje krev løyve (delingsvedtak) etter pbl. 20-1 m: <input type="checkbox"/> Oppmålingsforretning over eksisterande matrikkeleining (MI. § 33) <input type="checkbox"/> Klårlegging av eksisterande grenser (MI. § 33) <input type="checkbox"/> Grensejustering (MI. § 16) <input type="checkbox"/> Uteareal til eigarseksjon (jf. eigarseksjonslova § 7 og matrikkelforskrifta § 35)				

RADBY PARSELLTUNE
 Kjøper/Ansvarlig: _____
 Ansvarlig: _____
 Dato: 19. DES 2013
 Klasse: _____

Spesifikasjon av parsell(ar) som vert søkt oppretta som matrikkeleining(ar):

Parsell nr.	Areal ca. m ²	Arealtype før deling	Eventuelt journal nr	Eventuelt namn og adresse på kjøpar/festar
1	1700	LNF		Vally og Øyvind Sylta
2	3500	"		Før vidare salg
3	1800	"		Harry Ove Helland
4	2200	"		Arne Helland
5	61500	"		Jon Olav Helland

Opplysingar om omsøkt tiltak; bruk, tilkomst, vassforsyning og avlaup:

Parsellen/ane skal nyttast til ⁵	<input type="checkbox"/> Sjølvstendig brukseining	<input type="checkbox"/> Tilleggsareal til	GNR: _____	BNR: _____	FNR: _____	SNR: _____
	<input type="checkbox"/> Bustadhus	<input type="checkbox"/> Offentleg verksemd	<input type="checkbox"/> Offentleg friluftsområde			
	<input type="checkbox"/> Fritidshus	<input type="checkbox"/> Landbruk/Fiske	<input type="checkbox"/> Offentleg veg			
	<input type="checkbox"/> Industri/Bergverk	<input type="checkbox"/> Naturvern	<input type="checkbox"/> Kommunikasjonsareal / teknisk anlegg			
	<input type="checkbox"/> Varehandel/bank/forsikring/hotell/restaurant/anna:					
Tilkomst Pbl. § 27-4 Veglov §§ 40-43	<input type="checkbox"/> Riks-/fylkesveg	<input type="checkbox"/> Kommunal veg	<input type="checkbox"/> Privat veg			
	<input type="checkbox"/> Ny avkjørsel frå offentleg veg	<input type="checkbox"/> Utvida bruk av eksisterande avkjørsel				
	<input type="checkbox"/> Avkjørselsløyve gjeve (vedlagt)	<input type="checkbox"/> Søknad om avkjørselløyve (vedlagt)	<input type="checkbox"/> Tilkomst sikra i følge vedlagt dokument			
Vassforsyning Pbl. § 27-1 og -3	<input type="checkbox"/> Offentleg vassverk	<input type="checkbox"/> Privat fellesvassverk. Tilknytningløyve lagt ved				
	<input type="checkbox"/> Anna:					
Avlaup Pbl. § 27-2 og -3	<input type="checkbox"/> Offentleg avlaupsanlegg	<input type="checkbox"/> Privat enkeltanlegg	Beskriv: _____			
	<input type="checkbox"/> Privat fellesanlegg					
	<input type="checkbox"/> Utsleppsløyve gjeve (vedlagt)	<input type="checkbox"/> Søknad om utsleppsløyve (vedlagt)	<input type="checkbox"/> Avlaup sikra ifølge			

Vedlegg ⁶

	Nr. frå - til	Ikkje relevant
Partsliste/naboliste (alternativt kan nyttast s 4 eller kvitteringsskjema for rekommandert sending)		<input type="checkbox"/>
Kart og situasjonsplanar		<input type="checkbox"/>
Avtale om veg/tilkomst, inkl. kart		<input type="checkbox"/>
Private servituttar		<input type="checkbox"/>
Uttale/samtykke frå andre offentlege myndigheiter		<input type="checkbox"/>
Andre avtalar, dokumentasjon		<input type="checkbox"/>
Andre vedlegg		<input type="checkbox"/>
		<input type="checkbox"/>

Andre opplysingar og underskrift(er):			
Andre opplysingar (f.eks. rettshavarar av betydning)	Rettshavarar		
Heimelshavar (ar)	Namn:	Helge Dragoey	
	Tlf:	40 223596	
	Adresse:	Postnr:	Stad:
	Søtre Vegen 223	5936	MANGER
	E-post: dragoey@online.no		
Underskrift	Stad:	Dato:	Underskrift:
	Manger	12/9-13	Helge Dragoey
Heimelshavar(ar)	Namn:		Tlf:
	Adresse:	Postnr:	Stad:
	E-post:		
Underskrift	Stad:	Dato:	Underskrift:
Kan nyttast til utfyllande merknader:			

Partsliste (naboar, bruksretts- og servitutthavarar, og andre som er varsla)
Trengst ikkje fyllast ut dersom partsliste følgjer som eige vedlegg,
alternativt kan kvitteringsskjema for rekommandert postsending nyttast.

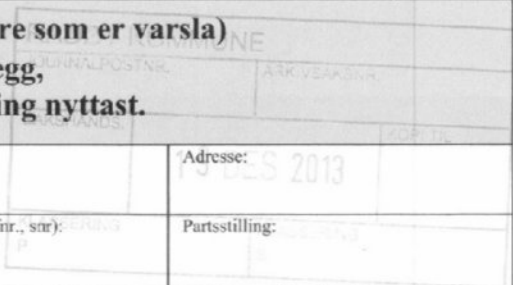

Namn:		Adresse:		Namn:		Adresse:	
Eigedom (gnr., bnr., fnr., snr):		Partsstilling:		Eigedom (gnr., bnr., fnr., snr):		Partsstilling:	
Stad:	Dato:	Underskrift:		Stad:	Dato:	Underskrift:	
Namn:		Adresse:		Namn:		Adresse:	
Eigedom (gnr., bnr., fnr., snr):		Partsstilling:		Eigedom (gnr., bnr., fnr., snr):		Partsstilling:	
Stad:	Dato:	Underskrift:		Stad:	Dato:	Underskrift:	
Namn:		Adresse:		Namn:		Adresse:	
Eigedom (gnr., bnr., fnr., snr):		Partsstilling:		Eigedom (gnr., bnr., fnr., snr):		Partsstilling:	
Stad:	Dato:	Underskrift:		Stad:	Dato:	Underskrift:	
Namn:		Adresse:		Namn:		Adresse:	
Eigedom (gnr., bnr., fnr., snr):		Partsstilling:		Eigedom (gnr., bnr., fnr., snr):		Partsstilling:	
Stad:	Dato:	Underskrift:		Stad:	Dato:	Underskrift:	
Namn:		Adresse:		Namn:		Adresse:	
Eigedom (gnr., bnr., fnr., snr):		Partsstilling:		Eigedom (gnr., bnr., fnr., snr):		Partsstilling:	
Stad:	Dato:	Underskrift:		Stad:	Dato:	Underskrift:	
Namn:		Adresse:		Namn:		Adresse:	
Eigedom (gnr., bnr., fnr., snr):		Partsstilling:		Eigedom (gnr., bnr., fnr., snr):		Partsstilling:	
Stad:	Dato:	Underskrift:		Stad:	Dato:	Underskrift:	
Namn:		Adresse:		Namn:		Adresse:	
Eigedom (gnr., bnr., fnr., snr):		Partsstilling:		Eigedom (gnr., bnr., fnr., snr):		Partsstilling:	
Stad:	Dato:	Underskrift:		Stad:	Dato:	Underskrift:	

Rettleiing:

Forvaltingslova pålegg kommunen å gi turvande rettleiing til den som treng det. På www.bing.nu er det under fana Delingssak gitt nærare informasjon om temaet.

Nedanfor er nokre utfyllande merknader gitt i form av fotnotar i skjemaet.

¹ Skjemaet er eit kombinert skjema som dekker både søknad om deling o.a. etter plan- og bygningslova (pbl) og rekvisisjon på ulike oppgåver etter matrikkellova (ml). Søkjar/rekvirent kryssar av for den hovudtype av tenester som er aktuelle. **Ved søknad om deling, skal kryssast av for første og andre oppgåve.**

² Matrikulering = innføring av ny juridisk eining i matrikkelen, innføring av nye opplysingar til einingane i matrikkelen eller endring av tidlegare innførde opplysingar

³ Her skriv søkjar/rekvirent inn identitetsnummeret til den/dei eigedomane frå delinga/bortfesting skal skje frå eller den/dei eigedomane det etter matrikkellova er rekvirert tenester i høve til.

⁴ Kryss av for aktuell type registrering og legg ved aktuell dokumentasjon. For samanslåing skal nyttast standard skjema med eventuelle vedlegg. Dette kan rekvirent få hos kommunen.

⁵ Her skal det opplysast om formålet med søknaden, f.eks. bustadtomt, fritidsbustad, naust, lager, barnehage, bilverkstad, kombinert forretning/kontor, anlegg og type osv. Ein og same søknad kan fëmne om fleire parsellar og ulike formål.

⁶ Søkjar skal nummerere alle vedlegga til søknaden. Det skal alltid følgja med ei partsliste og eit situasjonskart med innteikna grenser for parsell(ar) som det er søkt frå deling for/plassering av punkt det skal knytast festerett til. **Partslista** skal ha opplysingar om eigedomar og eigarar/råderettshavarar som har interesser å ivareta i samband med søknaden og etterfølgjande oppmålingsforretning og kva partstilling dei har. Partslisteskjema får ein hos kommunen eller på internett www.statkart.no/filestore/Matrikkelaydelingen/PDF/Blanketter/705883ePartsliste2.pdf Partslista kan og nyttast som kvitteringsliste for at alle partane er varsla om søknaden. Alternativt må det leggjast ved tilfredsstillande kvittering for at varsling er utført (punktet vil då ha fleire vedlegg). Som **kartgrunnlag** skal nyttast kopi av kommunen sitt beste kart, alternativt kopi av gjeldande reguleringsplan. Dette kan tingast hos kommunen eller hentast frå www.nordhordlandskart.no

SØKNAD OM FRÅDELING AV AREAL OG BYGNINGAR PÅ Gnr. og Bnr.38-13 og bnr.36-7

I haust vart Gnr.og Bnr. 38-13 og36-7 lagt ut for tvangssal. Dei hadde ein eigar,og vart difor seld under eitt. Eg har i mange år disponert G.og Bnr. 36-7som slåtteeareal. Foret eg haustar er noko av grunnlaget for drifta mi. For å behalda fortilførselen til drifta, såg eg meg nøydd å kjøpa bruket. Med dette kjøpet følgde areal og bygningar som eg ikkje kan gjera meg nytte av. Eg søkjer med dette om dispensasjon til frådeling av desse.

Parasell nr 1

Søknad om frådeling av tilleggsareal rundt feriehuset til Vally og Øyvind Sylta G.og Bnr 36-7 Vally og Øyvind Sylta har for ein del år tilbake fått overta våningshuset til bruket. Slik det er i dag eig dei ikkje vegen som fører til huset,heller ikkje noko av uteplassen sin.Dei er difor interessert i å få kjøpa arealet rundt huset. Dette arealet kan eg ikkje gjera meg nytte av.

Parasell nr 2

Søknad om frådeling og sal av våningshuset på G.og Bnr.38-13.

Våningshuset på bruket kan eg ikkje gjera meg nytte av. De vil medføra ein god del arbeid til vedlikehald o.l. og dette ser eg vert tidsmessig vanskeleg for meg og greia.Jon Olav Helland som vil kjøpa landbruksarealet på G.og B.nr.38-13 er heller ikkje interessert i bygningane på bruket. Eg søkjer difor om å få dela frå huset med areal rundt og leggja det ut for sal.

Parasell nr 3

Søknad om frådeling av gamle løa på G.og Bnr. 38-13

Denne løa er gjort om til garasje. Harry Ove Helland har tinglyst bruksrett til løa ,og har brukt den i mange år.Eg ser det naturleg at han får overta løa for å kunna bruka den vidare til garasje.

Parasell nr 4

Søknad om frådeling av garasje.

Denne garasjen har Kristian(far til Arne) og Arne Helland sett opp og brukt i mange år. Eg ser det som naturleg at han overtek den.Noko han er svært interessert i.

Parasell nr 5

Søknad om frådeling og sal av landbruksareal av G.og Bnr.38-13

Dette bruket har Jon Olav Helland pakta i mange år.Det ligg i nærleiken av bruket hans,og det er naturleg at han får kjøpa bruket og behalda slåtteearealet.Dette er noko av forgrunnlaget for drifta til Jon Olav som er bonde på heiltid.

Vonar på ei posetiv handsaming.

Helge Dragøy

Kvittering for nabovarsel skal sendast kommunen saman med søknaden

Nabovarsel kan anten sendast som rekommandert sending eller overleverast personleg mot kvittering. Ved personleg overlevering vil signatur gjelde som stadfesting av at varslet er motteke. Det kan òg signerast på at ein gir samtykke til tiltaket.

Tiltaket gjeld							
Eigedom/ byggjestad	Gnr.	Bnr.	Festnr.	Seksjonsnr.	Bygningsnr.	Bustadnr.	Kommune
	36 7						Rådeøy
	Adresse				Postnr.	Poststad	
					5936	MANGER	

Følgjande naboar har motteke eller fått rek. sending av vedlagte nabovarsel med tilhøyrande vedlegg:

Nabo-/gjenbuareigedom				Eigar/festar av nabo-/gjenbuareigedom			
Gnr.	Bnr.	Festnr.	Seksjonsnr.	Namn på eigar/festar			
36	1			Haug og Guttorm Haug			
Adresse				Adresse			
Fridhof østre bsgt. 24							
Postnr.	Poststad			Postnr.	Poststad	Poststaden sitt reg.nr.	
5936	MANGER			5532	HAUGESUND		
Personleg kvittering for	Dato	Sign.		Personleg kvittering for	Dato	Sign.	
<input checked="" type="checkbox"/> motteke varsel	- 4-13	[Signature]		<input checked="" type="checkbox"/> samtykke til tiltaket	4-13	[Signature]	

Nabo-/gjenbuareigedom				Eigar/festar av nabo-/gjenbuareigedom			
Gnr.	Bnr.	Festnr.	Seksjonsnr.	Namn på eigar/festar			
34	9			Bjørn Grindheim			
Adresse				Adresse			
Grindheimsvegen 127				Grindheimsvegen 127			
Postnr.	Poststad			Postnr.	Poststad	Poststaden sitt reg.nr.	
5936	MANGER			5936	MANGER		
Personleg kvittering for	Dato	Sign.		Personleg kvittering for	Dato	Sign.	
<input checked="" type="checkbox"/> motteke varsel	10-13	[Signature]		<input checked="" type="checkbox"/> samtykke til tiltaket	10-13	[Signature]	

Nabo-/gjenbuareigedom				Eigar/festar av nabo-/gjenbuareigedom			
Gnr.	Bnr.	Festnr.	Seksjonsnr.	Namn på eigar/festar			
36	2			Dag Sætre			
Adresse				Adresse			
Sætrevegen 9				Sætrevegen 9			
Postnr.	Poststad			Postnr.	Poststad	Poststaden sitt reg.nr.	
5936	MANGER			5936	MANGER		
Personleg kvittering for	Dato	Sign.		Personleg kvittering for	Dato	Sign.	
<input checked="" type="checkbox"/> motteke varsel	29/9-13	[Signature]		<input checked="" type="checkbox"/> samtykke til tiltaket	29/9-13	[Signature]	

Nabo-/gjenbuareigedom				Eigar/festar av nabo-/gjenbuareigedom			
Gnr.	Bnr.	Festnr.	Seksjonsnr.	Namn på eigar/festar			
36	21			Bjarke Ulveseth			
Adresse				Adresse			
Erkholdvegen 74				Erkholdvegen 74			
Postnr.	Poststad			Postnr.	Poststad	Poststaden sitt reg.nr.	
5936	MANGER			5360	KOLLTVEIT		
Personleg kvittering for	Dato	Sign.		Personleg kvittering for	Dato	Sign.	
<input checked="" type="checkbox"/> motteke varsel	29/9-13	[Signature]		<input checked="" type="checkbox"/> samtykke til tiltaket	29/9-13	[Signature]	

Nabo-/gjenbuareigedom				Eigar/festar av nabo-/gjenbuareigedom			
Gnr.	Bnr.	Festnr.	Seksjonsnr.	Namn på eigar/festar			
36	12			Linda og Svein Ulvath			
Adresse				Adresse			
Brune skykket 2				Brune skykket 2			
Postnr.	Poststad			Postnr.	Poststad	Poststaden sitt reg.nr.	
5936	MANGER			5039	BERGEN		
Personleg kvittering for	Dato	Sign.		Personleg kvittering for	Dato	Sign.	
<input checked="" type="checkbox"/> motteke varsel	29/9-13	[Signature]		<input checked="" type="checkbox"/> samtykke til tiltaket	29/9	[Signature]	

Det er per dags dato innlevert rekommandert sending til ovannemnde adressatar.

Samla tal sendingar: _____ Sign. _____

Kvittering for nabovarsel skal sendast kommunen saman med søknaden

Nabovarsel kan anten sendast som rekommandert sending eller overleverast personleg mot kvittering. Ved personleg overlevering vil signatur gjelde som stadfesting av at varslet er motteke. Det kan òg signerast på at ein gir samtykke til tiltaket.

Tiltaket gjeld							
Eigedom/ byggjestad	Gnr.	Bnr.	Festener.	Seksjonsnr.	Bygningsnr.	Bustadnr.	Kommune
	38 13				Radøy		
	Adresse Hellandsvegen 262				Postnr.	Poststad	
					5936	MANGER	

Følgjande naboar har motteke eller fått rek. sending av vedlagte nabovarsel med tilhøyrande vedlegg:

Nabo-/gjenbuareigedom				Eigar/festar av nabo-/gjenbuareigedom			
Gnr.	Bnr.	Festener.	Seksjonsnr.	Namn på eigar/festar			
38	45			Harry Ove Helland			
Adresse Hellandsvegen 272				Adresse Hellandsvegen 272			
Postnr.	Poststad			Postnr.	Poststad		Poststaden sitt reg.nr.
5936	MANGER			5936	MANGER		
Personleg kvittering for	Dato	Sign.		Personleg kvittering for	Dato	Sign.	
<input checked="" type="checkbox"/> motteke varsel	14.09.13	Harry Ove Helland		<input checked="" type="checkbox"/> samtykke til tiltaket	14.09.13	Harry Ove Helland	

Nabo-/gjenbuareigedom				Eigar/festar av nabo-/gjenbuareigedom			
Gnr.	Bnr.	Festener.	Seksjonsnr.	Namn på eigar/festar			
38	39			Arne Helland			
Adresse Hellandsvegen 270				Adresse Hellandsvegen 270			
Postnr.	Poststad			Postnr.	Poststad		Poststaden sitt reg.nr.
5936	MANGER			5936	MANGER		
Personleg kvittering for	Dato	Sign.		Personleg kvittering for	Dato	Sign.	
<input checked="" type="checkbox"/> motteke varsel	14.09.13	Arne Helland		<input checked="" type="checkbox"/> samtykke til tiltaket	14.09.13	Arne Helland	

Nabo-/gjenbuareigedom				Eigar/festar av nabo-/gjenbuareigedom			
Gnr.	Bnr.	Festener.	Seksjonsnr.	Namn på eigar/festar			
38	6			Ingvard Helland			
Adresse Hellandsvegen 268				Adresse Hamangskogen 109			
Postnr.	Poststad			Postnr.	Poststad		Poststaden sitt reg.nr.
5936	MANGER			1338	SANDVIKA		
Personleg kvittering for	Dato	Sign.		Personleg kvittering for	Dato	Sign.	
<input checked="" type="checkbox"/> motteke varsel				<input checked="" type="checkbox"/> samtykke til tiltaket	4/10-13	Ingvard Helland	

Nabo-/gjenbuareigedom				Eigar/festar av nabo-/gjenbuareigedom			
Gnr.	Bnr.	Festener.	Seksjonsnr.	Namn på eigar/festar			
36	9			Asbjørn Helland Sætre			
Adresse Hellandsvegen 266				Adresse Hellandsvegen 266			
Postnr.	Poststad			Postnr.	Poststad		Poststaden sitt reg.nr.
5936	MANGER			5936	MANGER		
Personleg kvittering for	Dato	Sign.		Personleg kvittering for	Dato	Sign.	
<input type="checkbox"/> motteke varsel	2/10-13	Asbjørn Sætre		<input type="checkbox"/> samtykke til tiltaket		Asbjørn Sætre	

Nabo-/gjenbuareigedom				Eigar/festar av nabo-/gjenbuareigedom			
Gnr.	Bnr.	Festener.	Seksjonsnr.	Namn på eigar/festar			
36	20			Harald Åge Helland Sætre			
Adresse Hellandsvegen 268				Adresse Hellandsvegen 268			
Postnr.	Poststad			Postnr.	Poststad		Poststaden sitt reg.nr.
5936	MANGER			5936	MANGER		
Personleg kvittering for	Dato	Sign.		Personleg kvittering for	Dato	Sign.	
<input checked="" type="checkbox"/> motteke varsel	4/10-13			<input checked="" type="checkbox"/> samtykke til tiltaket	04/10-13	Harald Åge Sætre	

Det er per dags dato innlevert rekommandert sending til ovannemnde adressatar.

Samla tal sendingar: _____ Sign. 



Kvittering for nabovarsel skal sendast kommunen saman med søknaden

19 DES 2013

Nabovarsel kan anten sendast som rekommandert sending eller overleverast personleg mot kvittering. Ved personleg overlevering vil signatur gjelde som stadfesting av at varslet er motteke. Det kan òg signerast på at ein gir samtykke til tiltaket.

Tiltaket gjeld							
Eigedom/ byggjestad	Gnr.	Bnr.	Festnr.	Seksjonsnr.	Bygningsnr.	Bustadnr.	Kommune
	36	7					Radøy
	Adresse				Postnr.	Poststad	
					5936	MANGER	

Følgjande naboar har motteke eller fått rek. sending av vedlagte nabovarsel med tilhøyrande vedlegg:

Nabo-/gjenbuareigedom				Eigar/festar av nabo-/gjenbuareigedom			
Gnr.	Bnr.	Festnr.	Seksjonsnr.	Namn på eigar/festar			
36	27			Vally og Øyvind Sylta			
Adresse				Adresse			
Flakteveitvegen 516				Flakteveitvegen 516			
Postnr.	Poststad			Postnr.	Poststad	Poststaden sitt reg.nr.	
	5936 MANGER			5134	FLAKTEVEIT		
Personleg kvittering for	Dato	Sign.		Personleg kvittering for	Dato	Sign.	
<input type="checkbox"/> motteke varsel	4/11-13	Øyvind Sylta		<input type="checkbox"/> samtykke til tiltaket	4/11-13	Øyvind Sylta	

Nabo-/gjenbuareigedom				Eigar/festar av nabo-/gjenbuareigedom			
Gnr.	Bnr.	Festnr.	Seksjonsnr.	Namn på eigar/festar			
35	6			Roy Morten Myking			
Adresse				Adresse			
Sæbrevegen 221				Sæbrevegen 221			
Postnr.	Poststad			Postnr.	Poststad	Poststaden sitt reg.nr.	
	5936 MANGER			5936	MANGER		
Personleg kvittering for	Dato	Sign.		Personleg kvittering for	Dato	Sign.	
<input type="checkbox"/> motteke varsel	17/11-2013	Roy Myking		<input type="checkbox"/> samtykke til tiltaket	17/11-2013	Roy Myking	

Nabo-/gjenbuareigedom				Eigar/festar av nabo-/gjenbuareigedom			
Gnr.	Bnr.	Festnr.	Seksjonsnr.	Namn på eigar/festar			
35	7			Karl Sigvald Myking			
Adresse				Adresse			
Sæbrevegen 215				Sæbrevegen 215			
Postnr.	Poststad			Postnr.	Poststad	Poststaden sitt reg.nr.	
	5936 MANGER			5936	MANGER		
Personleg kvittering for	Dato	Sign.		Personleg kvittering for	Dato	Sign.	
<input type="checkbox"/> motteke varsel	21/11	Karl Myking		<input checked="" type="checkbox"/> samtykke til tiltaket	21/11	Karl Myking	

Nabo-/gjenbuareigedom				Eigar/festar av nabo-/gjenbuareigedom			
Gnr.	Bnr.	Festnr.	Seksjonsnr.	Namn på eigar/festar			
Adresse				Adresse			
Postnr.	Poststad			Postnr.	Poststad	Poststaden sitt reg.nr.	
Personleg kvittering for	Dato	Sign.		Personleg kvittering for	Dato	Sign.	
<input type="checkbox"/> motteke varsel				<input type="checkbox"/> samtykke til tiltaket			

Nabo-/gjenbuareigedom				Eigar/festar av nabo-/gjenbuareigedom			
Gnr.	Bnr.	Festnr.	Seksjonsnr.	Namn på eigar/festar			
Adresse				Adresse			
Postnr.	Poststad			Postnr.	Poststad	Poststaden sitt reg.nr.	
Personleg kvittering for	Dato	Sign.		Personleg kvittering for	Dato	Sign.	
<input type="checkbox"/> motteke varsel				<input type="checkbox"/> samtykke til tiltaket			

Det er per dags dato innlevert rekommandert sending til ovannemnde adressatar.

Samla tal sendingar: _____ Sign. 

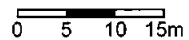
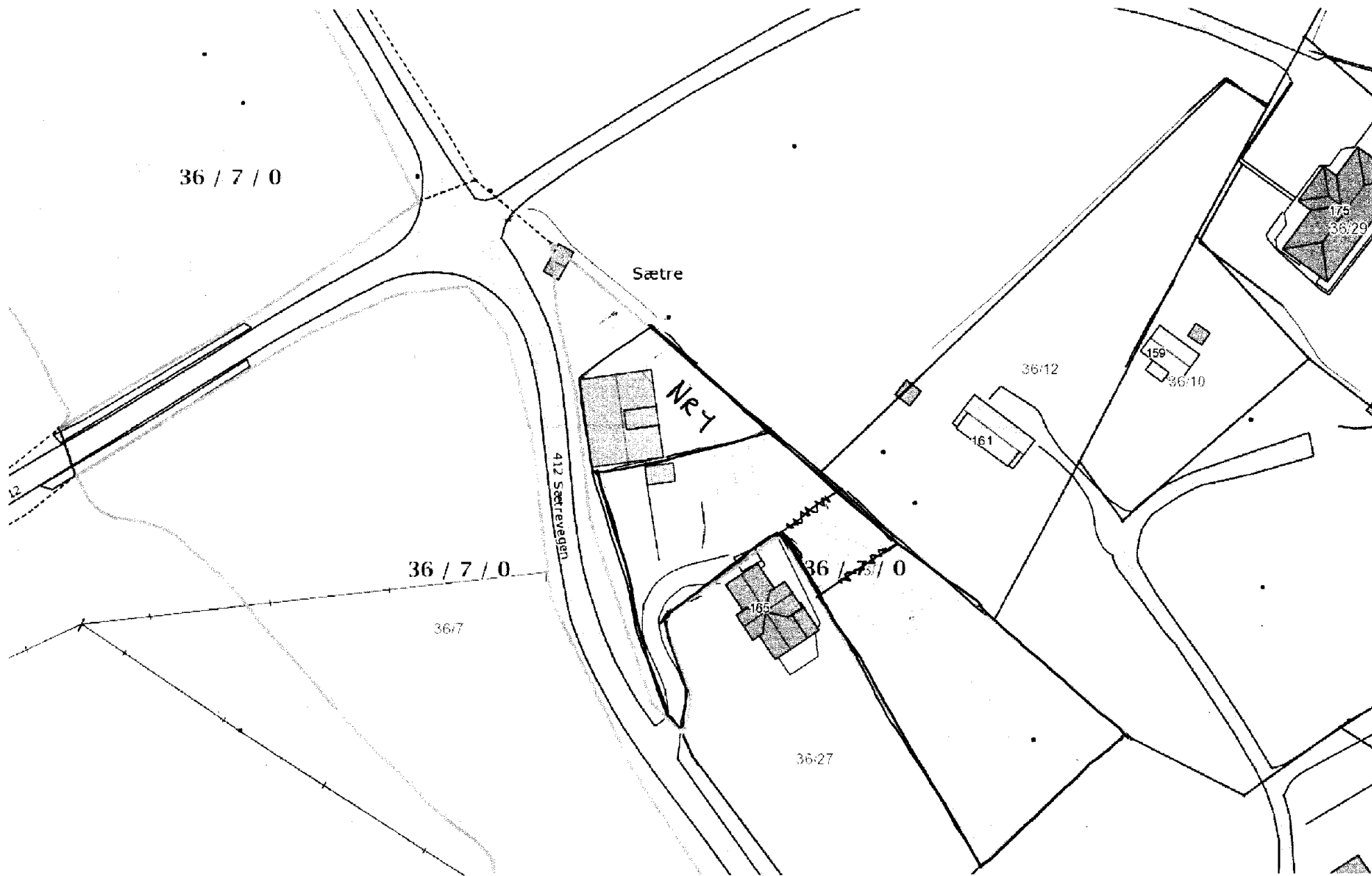

Målestokk 1:750 ved A4 liggende utskrift

skog:
landskap

Dato: 2013-09-12 10:57:14 - Side 1 av 1

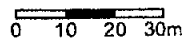
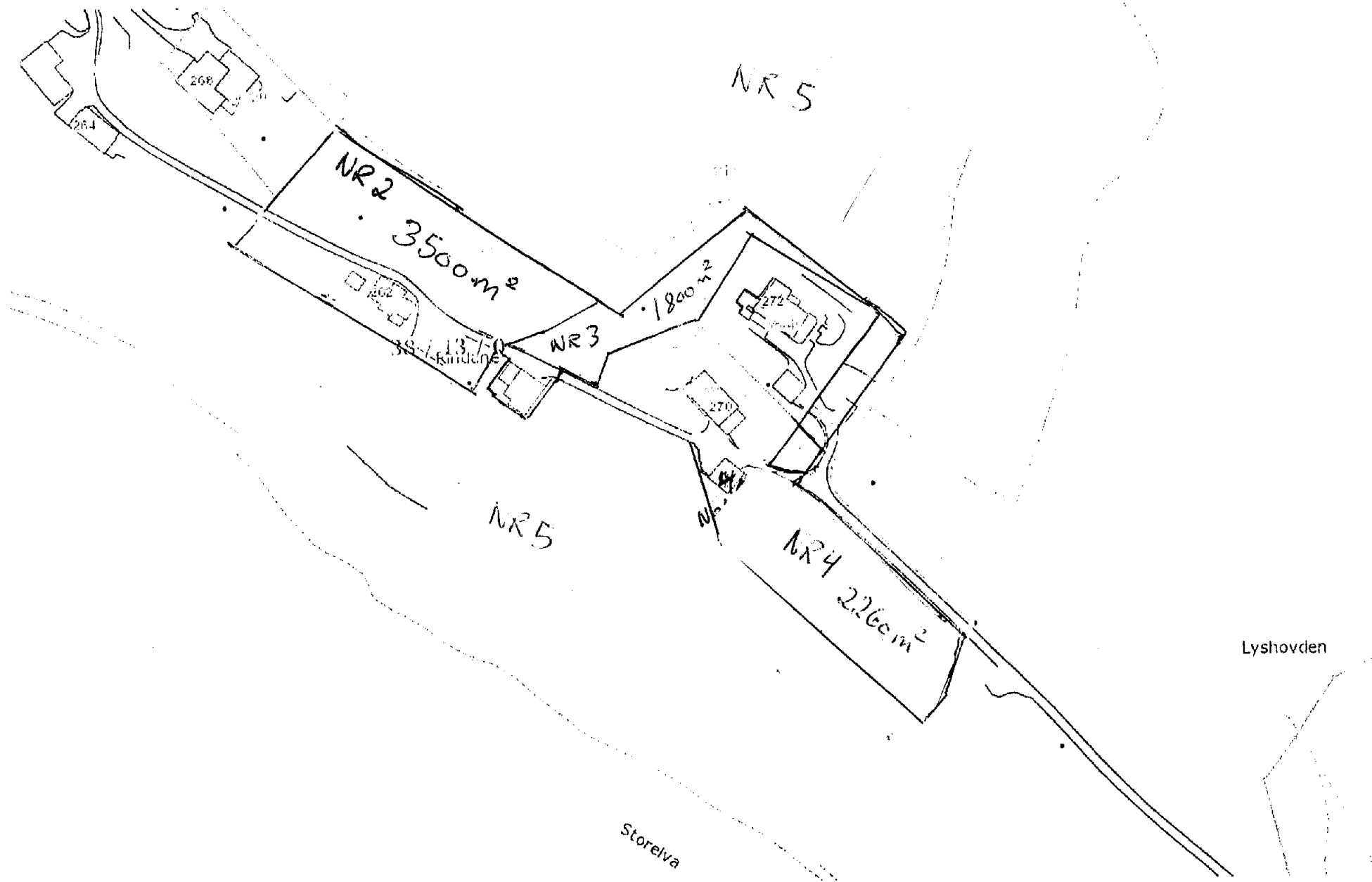

Målestokk 1:1500 ved A4 liggende utskrift

skog
landskap

Dato: 2013-09-12 10:52:21 - Side 1 av 1