

RADØY KOMMUNE  
**SØKNAD OM  
 TILKNYTING TIL  
 OFFENTLEG  
 LEIDNINGSNETT**

Skjemaet skal fyllast ut av røyrleggjaren som skal utføra arbeidet og sendast i 2 eksemplar til Radøy kommune

Byggjeplass:

Sletta 898

Gnr

100

Bnr

8

Fnr

Tomt nr

Eigar av eigedom/sanitæranlegg:

Karin-Lise Røtt

Adresse:

Sletta 923, 5939 Sletta

Røyrleggjar:

Lindås Rør &amp; Sanitær AS

Adresse:

Brekkeordane 1, 5914 Isdalstø

Vedlegg:

 Situasjonsplan Kjellarplan Etasjeplan Profilar

Meldinga gjeld tilknytning til offentlig:

 Vassleidning Avlaupsleidning Overvassleidning

for:

 Bustad Hytte Fjøs Anna

Brutto areal på bygg(a):

ca 80 m<sup>2</sup>

Normal vassmengd etter "Normalreglementet":

Leidningsmateriell:

Utv. avlaupsleidning

100 PVC - Privat eksist

Innv. avlaupsleidning

100-75 PVC - Privat eksist

Utv. vassleidning

32 m PE80-PN10 NY

Innv vassleidning

Cu-eksist.

Overvassleidning

Omtrentleg trykk i tilknytningstidspunktet:

Kpa \_\_\_\_\_ (mvs) \_\_\_\_\_

Leidningane skal:

 Prøvast Vanleg kontroll

Leidningane er:

 Trykkprøvd Kontrollerte Godkjende

Underskrift byggherre:

Karin-Lise Røtt

Sletta 1713 2004

Underskrift røyrleggjar:

Lise Røtt

Isdalstø 1713 2004

Når tilknytning til offentlig leidning er utført, sender røyrleggjar kopi av dette skjema til kommunen 26/3-14

Tilknytninga er føreteke den

Sletta

2513

2004



LINDÅS RØR &  
 SANITÆR  
 5924 ISDALSTØ  
 TEL: 56 45 71 50  
 E-POST: postmottak@radoy.kommune.no

### VILKÅR FOR TILKNYTING TIL OFFENTLEG LEIDNINGSNETT:

Melding om utføring av sanitæranlegg vert godkjent på følgjande vilkår:

1. Rørleggjar og eigar av sanitæranlegg skal retta seg etter gjeldande sanitærreglement ("Normalreglementet for sanitæranlegg")
2. Arbeidet skal utførast i samsvar med godkjent melding og teikningar av offentleg godkjent rørleggjar.
3. Det må meldast av for kontroll, **seinast 2 dagar før** arbeidet tek til.
4. Rørleggjar og eigar må retta seg etter "Forskrifter for vass- og kloakkavgifter" for Radøy kommune vedtekne i kommunestyret 01.01.97, utdrag følgjer vedlagt.
5. Naudsynt overdekking for leidningane er:  
**80 cm** i jord, djupare i fjell, stein og grus.  
Ved tilleggsisolering kan minste overdekking reduserast til **50 cm**.  
Ved bruk av vassleidning m/el. kabel skal denne vere dekt med **min. 30 cm** jord eller **10 cm** betong.
6. Dersom vanleg driftrykk er lågare enn 0,2 N/m<sup>2</sup> (2 kg/cm<sup>2</sup>) eller høgare enn 0,6 N/m<sup>2</sup> (6 kg/cm<sup>2</sup>) er det **eigar** sitt ansvar å halda trykkauke eller reduksjonsanlegg.
7. Evt andre vilkår: \_\_\_\_\_

#### SKAL FYLLAST UT AV TEKNISK KONTOR

#### AVGIFTSATSANE VERT:

	Sats:		Dato
<b>Vatn:</b>	Tilknytingsavgift: _____	kr	<u>18375 - omg.</u>
	Årsavgift: <u>490<sup>2</sup></u>	kr	<u>1900 - tilka.</u>
	Målaravgift pr m <sup>3</sup> _____	kr	_____
<b>Kloakk:</b>	Tilknytingsavgift: _____	kr	_____
	Årsavgift: _____	kr	_____
	Målaravgift pr m <sup>3</sup> _____	kr	_____

Teknisk kontor, den

31.03

2014



RADØY KOMMUNE

5936 MANGER

Underskrift

#### SAKSGANG:

Dette skjema skal sendast inn til Radøy kommune utfylt i 2 eksemplar

1 kopi vert returnert rørleggjar

1 original vert returnert eigar

**når melding er godkjent**

Teknisk avdeling arkiverer 1 original

Teknisk kontor sender melding til økonomikontoret i Radøy kommune

**A. Tilknytingsavgift** Straks skjema er registrert, for innkrevjing av avgifta

**B. Årsavgift** Nybygg når bygget vert teken i bruk (bruksløyve)  
Eksisterande bygg straks leidning er tilknytt offentleg nett

Rørleggjar skal returnera kopi av side 1 til teknisk kontor straks tilknytning til offentleg leidning er utført.

Kontroll skal utførast ved:

- grøfter klar til attfylling
- trykkprøving
- tilleggsisolering
- grunnleidningar

**Møter ikkje kontrolløren opp til avtala tid, kan arbeidet halda fram**

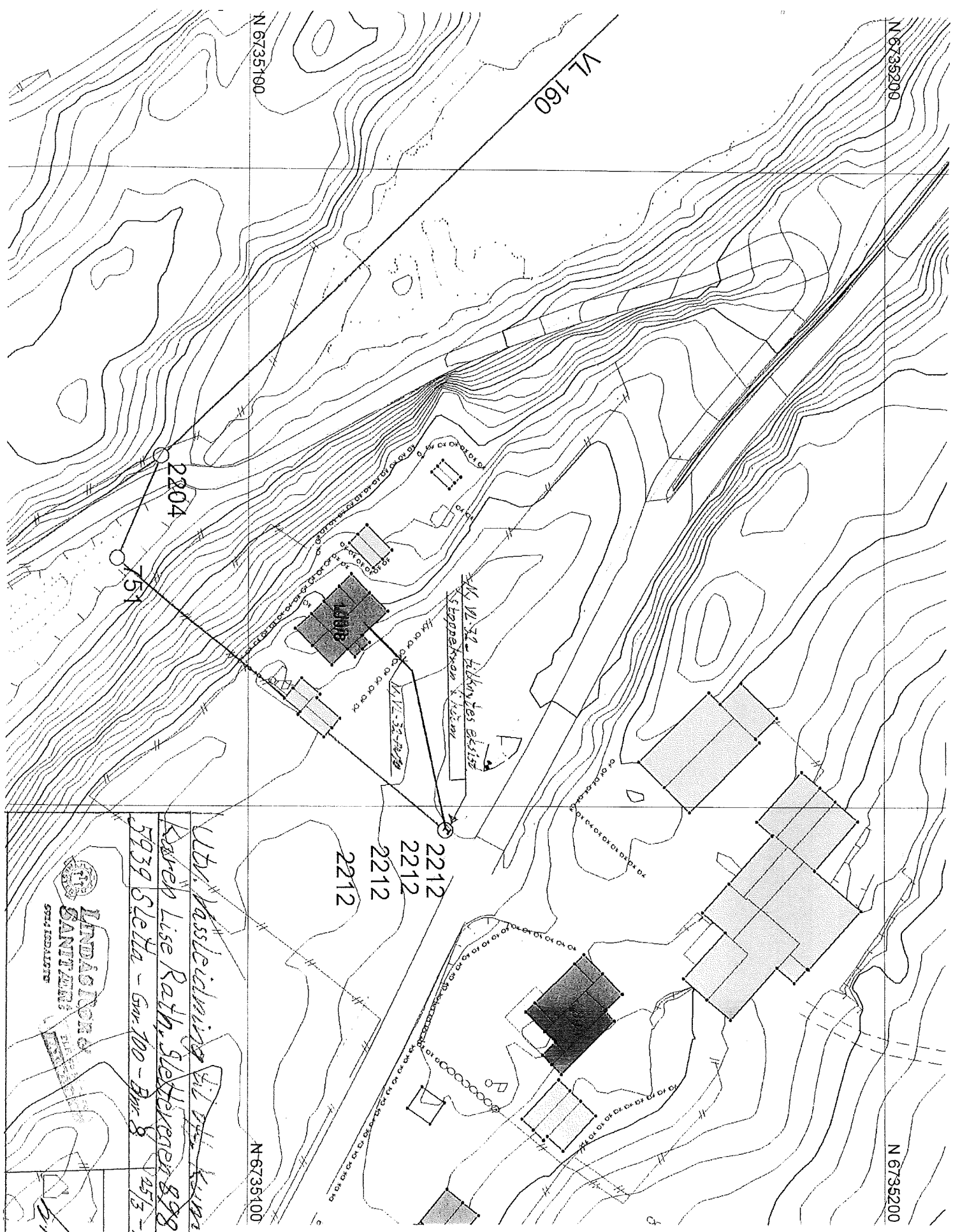

Wdr. Vassleichwing  
 Karen Lise Rath, Slettenvej 898  
 5939 Sletta - Gnr. 100 - Bnr. 8  
 25/3-14  
 611



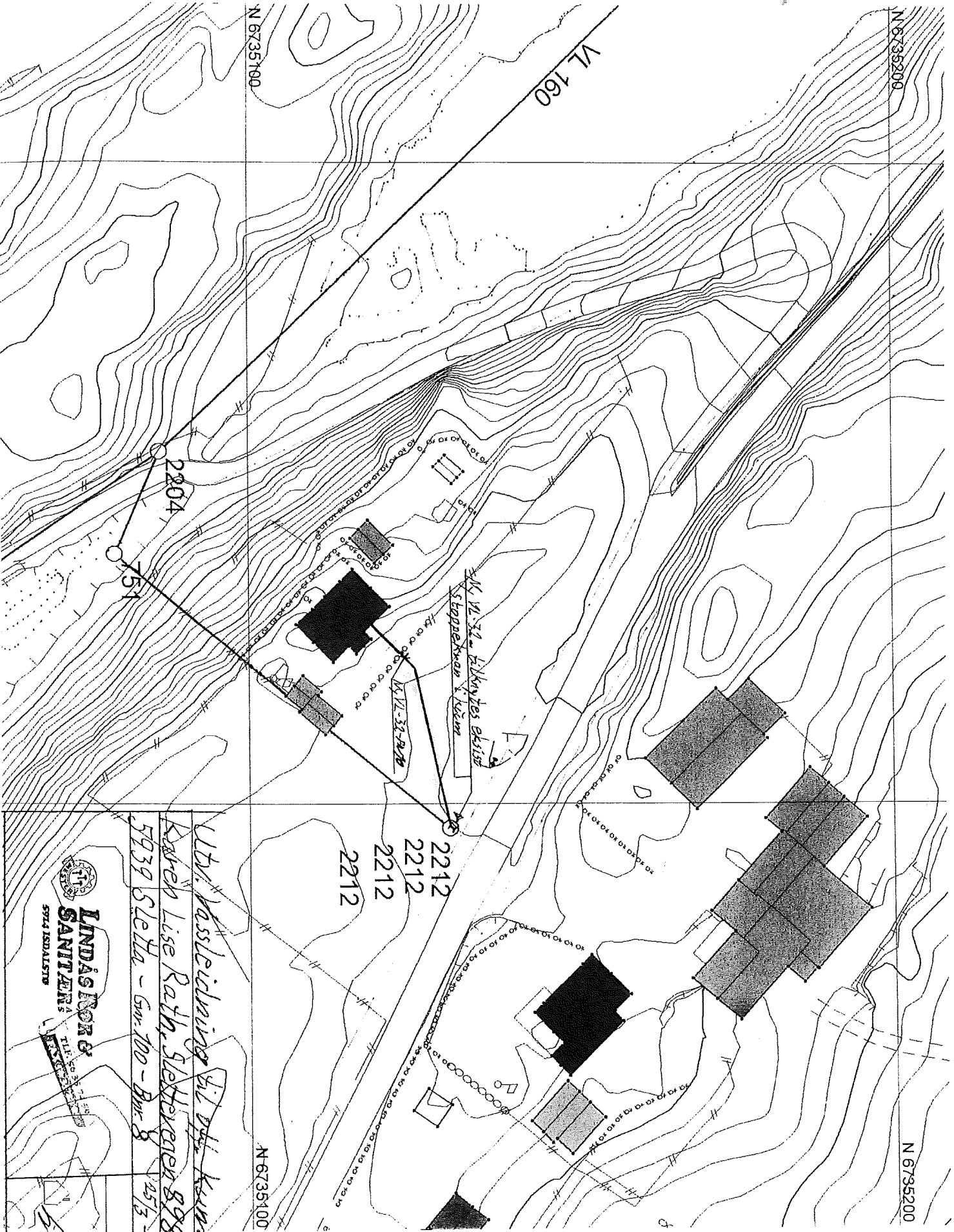

*Vdr. kasserelevning til ddr. kassa*  
*Karenh Lise Rath, Slettenvej 898*  
*5939 Sletta - Gr. 100 - Bnr. 8*  
*25/3 - 14*

**LINDÅS FOR & SANITÆR**  
 5944 ISDALSTØ  
 Tlf. 59 33 11 11

*L.N.*