



## Statens vegvesen

Radøy kommune  
Radøyvegen 1690  
5936 MANGER

Behandlande eining:  
Region vest

Sakshandsamar/telefon:  
Tone Bøyum / 55516792

Vår referanse:  
17/9990-3

Dykkar referanse:

Vår dato:  
17.02.2017

### Uttale – Dispensasjon fra byggegrense – Fv. 414 – Gnr. 28 bnr. 124 – Radøy kommune

Statens vegvesen mottok søknad om dispensasjon frå byggegrense 20.01.2017.

#### Kva saka gjeld:

Det er søkt om å få oppføre vinterhage, reiskapshus og terrasse på gnr. 28 bnr. 124 i Radøy kommune, *vår referanse fv. 414 hp 1 km 0,720.*

Tiltaket ligg i eit område er avsett til bustadføre mål jf. reguleringsplan for «*Kvalheim Nedre, gnr. 28 bnr. 1*» (2006), og ligg sør for kryss mellom fv. 414 og tilkomstveg til bustadområdet.

#### Saksgang:

Det er Radøy kommune som er rett planmynde og som avgjer søknader om dispensasjon frå godkjent reguleringsplan. Statens vegvesen har rett til å uttale seg i dispensasjonssaker som vedkjem vårt saksområde. Vi har og klagerett i slike saker. Nedanfor følgjer vår uttale til saka.

#### Uttale:

Føremålet med byggegrense langs veg er mellom anna omsynet til trafikktryggleiken, vegvedlikehaldet, arealbehov ved utbetring av veg og miljøet langs vegen.

Reguleringsplanen syner ei byggegrense på plankartet og har eigen føresegn §3.1.2 til planføre målet. Vi legg til grunn at plankartet syner ei byggegrense mot veg på 15 meter.

Det er tidlegare gjeve løyve til å bygge huset utanfor byggegrensa, 12 meter frå vegmidte. Det vert no søkt om terrasse på vestsida av bygget, langs fv. 414. Terrassen er allereie bygd, og ligg om lag 9 meter frå vegmidte.

Postadresse  
Statens vegvesen  
Region vest  
Askedalen 4  
6863 LEIKANGER

Telefon: 02030  
firmapost-vest@vegvesen.no  
Org.nr: 971032081

Kontoradresse  
Nygårdsgaten 112  
5008 BERGEN

Fakturaadresse  
Statens vegvesen  
Landsdekkende regnskap  
9815 Vadsø



**Bilete 27.01.2017. Omsøkte terrasse mot fv. 414.**

Fv. 414 er bygd for det meste i samsvar med planen og det er mellom anna anlagt to køyrebaner, fortau og busslomme på strekninga. Det er ikkje konkrete planar om å utvide vegen på denne strekninga.

Statens vegvesen er i utgangspunktet kritisk til bygging så nærvegeanlegget. Eit absolutt krav kommunen må setje ved ein eventuell dispensasjon er at tiltaket ikkje skal medføre sikthindrande element som bygningsdelar eller liknande i frisiktsonene til vegkrysset.

Vi har elles ikkje merknader knytt til opparbeiding av reiskapshus og garasje, men minner om at det skal vere tilstrekkeleg snu- og manøvreringsareal på eigen tomt.

**Vidare saksgang:**

Statens vegvesen sender over saka til behandling i Radøy kommune. Vi ber om å få kommunen sitt vedtak sendt over for klagevurdering.

Plan og forvaltning Bergen

Med helsing

Kari Elster Moen  
overingeniør

Tone Bøyum  
overingeniør

*Dokumentet er godkjent elektronisk og har difor ingen handskrivne signaturar.*

Vedlegg:

Søknad om dispensasjon frå byggjegrænse langs veg med vedlegg

Kopi

Tore Thoresen, Olsvikfjellet 39 B, 5184 OLSVIK





Statens vegvesen

17/9990-001  
442-1260

20 JAN. 2017

## Søknad om avkjørsel eller dispensasjon fra byggegrenser

### Steg 1 av 6

Som søker kan du søke for deg selv eller andre. Hvis du søker for andre må du bekrefte at rette vedkommende har gitt samtykke.

Jeg søker for meg selv

Jeg søker for andre

Navn på den du søker for

Har den du søker for gitt samtykke?

Ja

Nei

### Steg 2 av 6

Riksveg

Fylkesveg

Vegnummer

Eksempel på vegnummer er rv. 120

Kommune

RADØY

Fylke

HORDALAND

Gnr.

28

Bnr.

124

Festenr.

Arealformål i kommuneplan. Dette får du opplyst av kommunen.

Ligger eiendommen i regulert område?

Ja

Nei

Detaljkart må legges ved søknaden.

Med detaljkart menes: Kart i målestokk 1:1000/1:500 hvor planlagt tiltak er tegnet inn med målsatt avstand til midten av vegen.

### Steg 3 av 6

Du kan søke om avkjørsel, dispensasjon fra byggegrenser eller begge.

Jeg søker om avkjørsel

Jeg søker om dispensasjon fra byggegrenser

Fradeling

Nybygg

Ny bolig/boenhet

Tilbygg/påbygg

Bruksendring

Garasje

Utvidet bruk

Annet

Flytting

Minste avstand fra nærmeste punkt på bygget  
til midten av vegen: meter

Ny avkjørsel

Annet

---

#### Steg 4 av 6

Begrunnelse for søknaden og andre opplysninger som kan ha betydning.

Søker om dispensasjon på nedskaps hus/  
vinter hage, plottning og terrasse med  
mekkverk.

Rekktverk er for å sikre ute areal.

Tre terrasse er bygd opp på planert lamt  
og har en snitt høyde på ca 30 cm.

Begrunnelsen for denne søknad er at disse  
punktene ligger innenfor 50 m fra  
senter vei.

PS. SE VEDLAGT SKISSE.

AVSTAN FRA VINTERHAGE TIL SENTER  
VEI CA 16m

---

#### Steg 5 av 6

Navn **TORRE THORESEN**

Adresse **OLSVIKFJELLET 39 B  
5124 OLSVIK**

Telefon **97770667**

E-post **thore.thoresen@gmail.com**

---

#### Steg 6 av 6

Jeg samtykker i at opplysningene som er gitt ovenfor er riktige.

Opplysningene du har gitt i søknaden benyttes utelukkende til behandling av søknaden din.

Statens vegvesen behandler de gitte opplysningene i tråd med personopplysningsloven. Les  
mer på

---



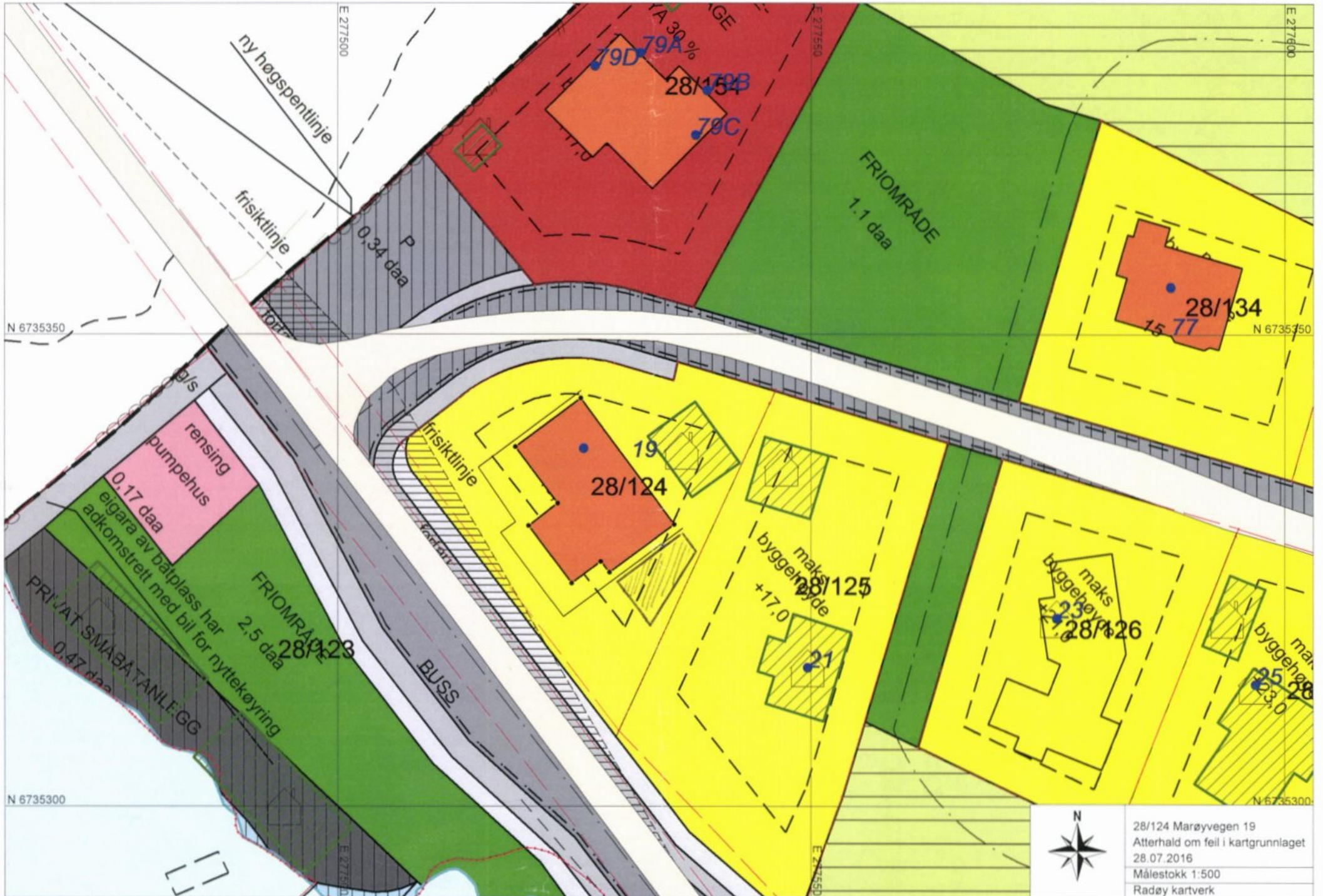

28/124 Marøyvegen 19  
 Atterhald om feil i kartgrunnlaget  
 28.07.2016  
 Målestokk 1:500  
 Radøy kartverk



N 6735340

N 673534

N 6735320

N 67353

frisikhtlinje

PLEN

TERRASSE

TERRASSE

TERRASSE

GARASJE

19

28/124

VINTERHAGE

maks. byggehøyde  
+17,0

21

BUSS

E 277520

E 277540



28/124 Marsøyvegen 19  
 Atterhald om fell i kartgrunnlage  
 26.07.2016  
 Målestokk 1:200  
 Radøy kartverk

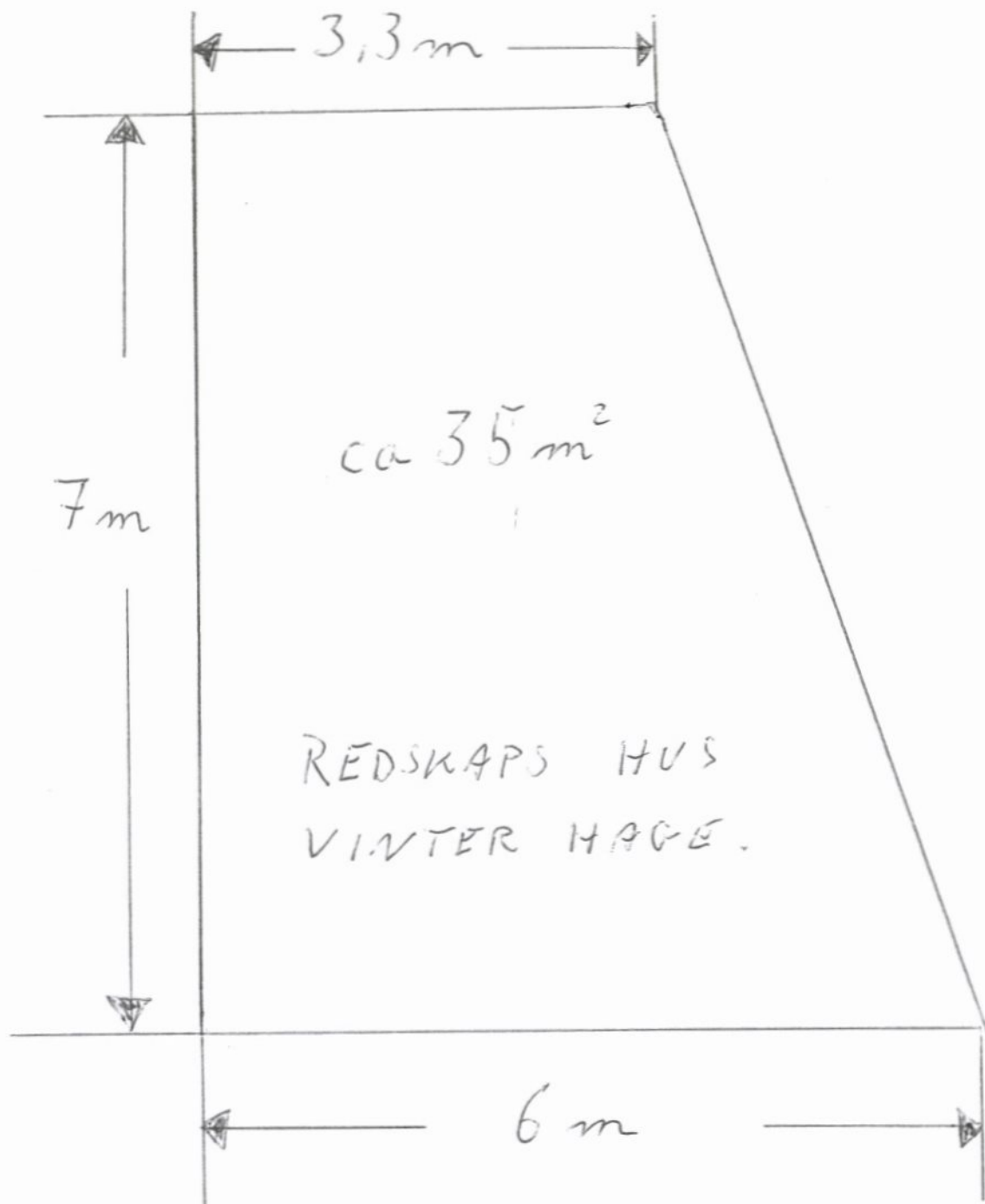

- 1) HØYDE I FRONT 2,15 m
- 2) HØYDE I BAKKANT 1,80 m
- 3) DET ER FLATT TAK
- 4) AVSTAND TIL HUS ca 7 m
- 5) AVSTAND TIL NABO GRENSE ca 7 m
- 6) IKKE SÅ MYE SYNBART FRA VEI.
- 7) AVSTAND TIL SENTER VEI ca 16 m.



01 FEB. 2017

D-1

OVERSIKTS PLAN AV  
Gn 28 BRN 124  
MARØYVEIEN 19.  
PS. SE VEDLEGG.

17/9990-002/442

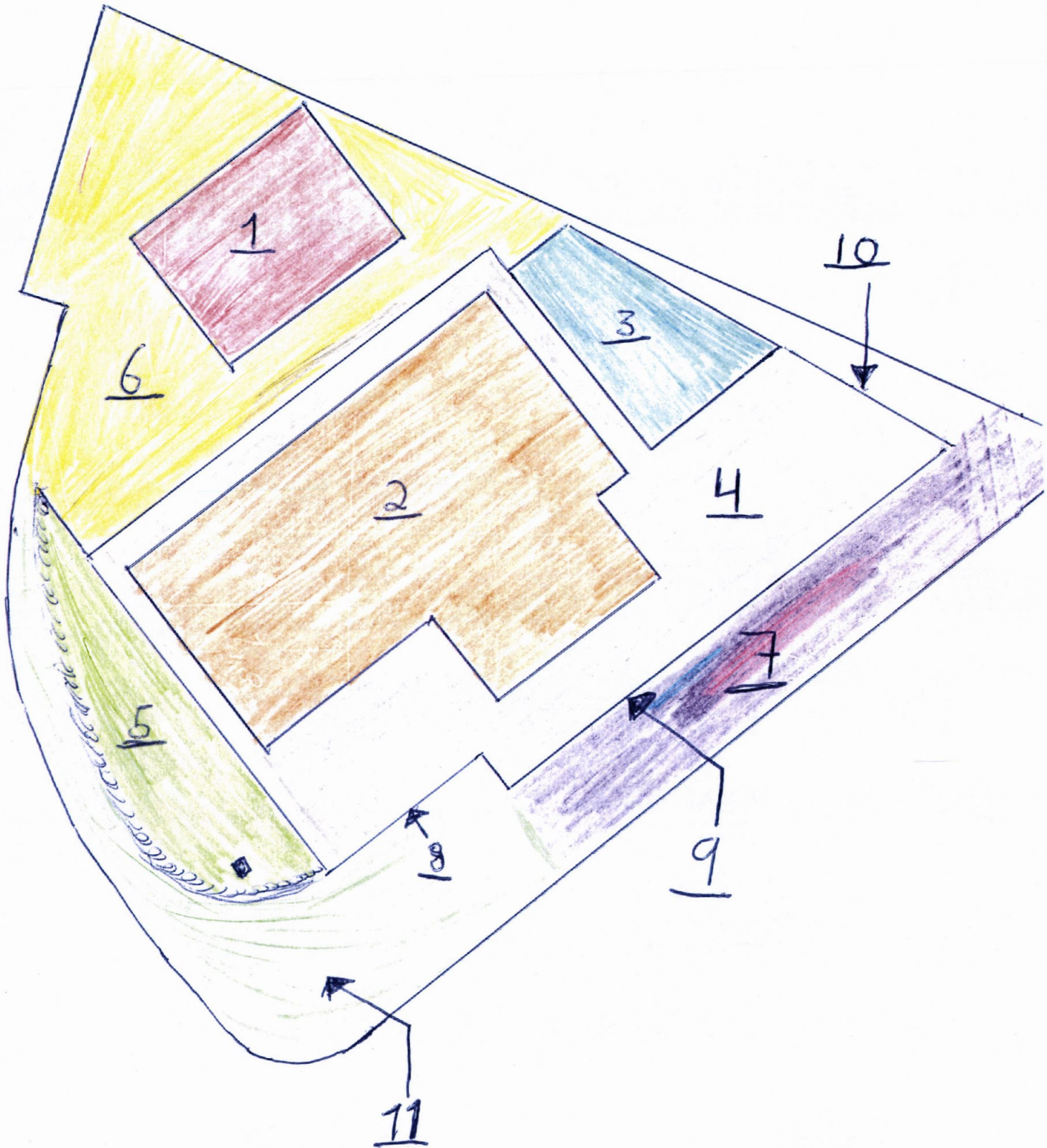



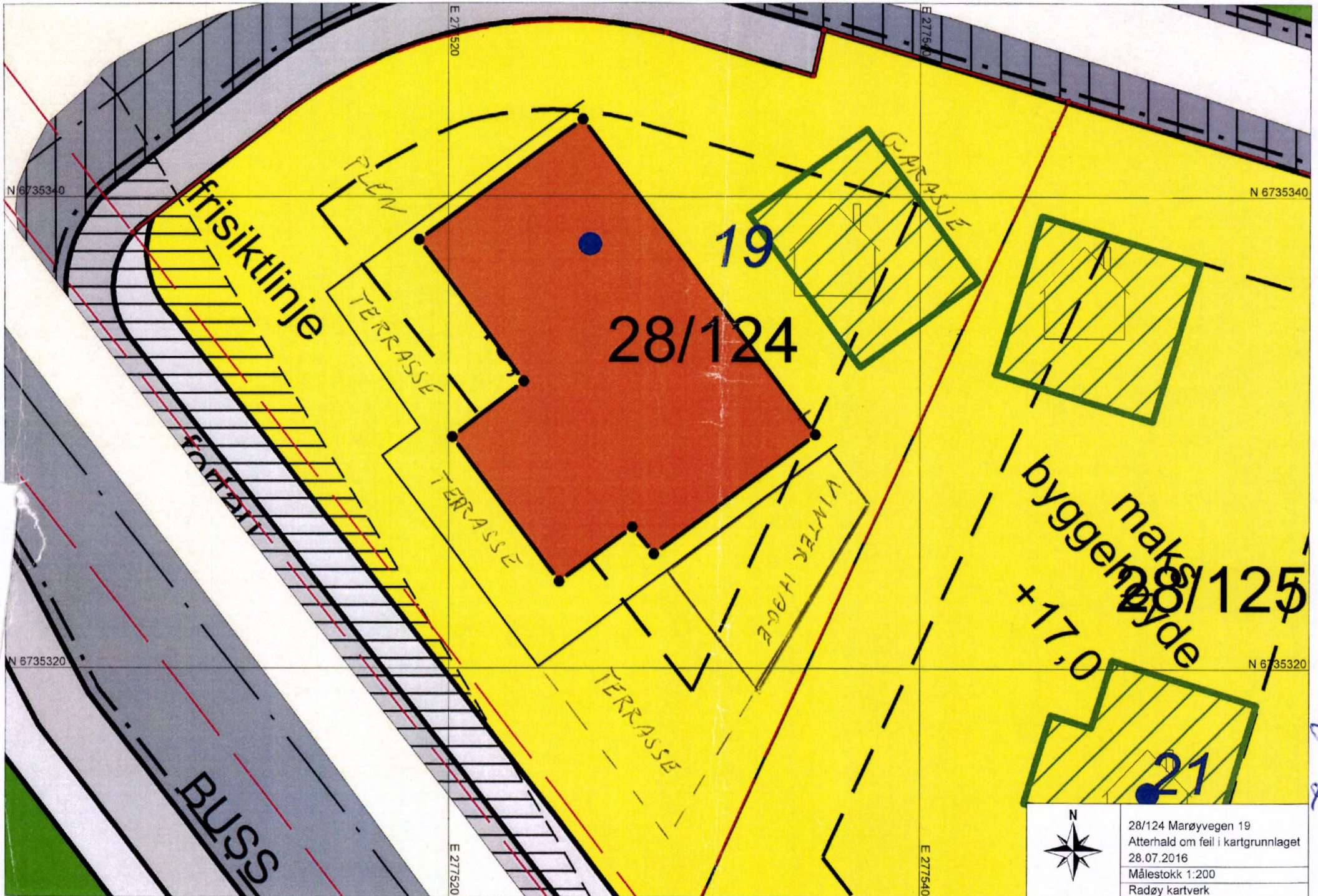

28/124 Marøyvegen 19  
 Atterhold om feil i kartgrunnlaget  
 28.07.2016  
 Målestokk 1:200  
 Radøy kartverk

D-2



- Q-4
- 1) GARASJE
  - 2) HOVED HUS
  - 3) VINTERHAGE/REDSKAP'S HUS
  - 4) TRE TERRASSE OG STØPT PLATE
  - 5) PLEN OG TUAHEKK
  - 6) GRUS PLOSS, KOMMER BELEGGINGSSTEN
  - 7) SKAL PUKKE OPP OG EVT HVIT SINGLEL.
  - 8) ca 6 m LECA MUR 80 cm HØY
  - 9) PVC REKKVERK
  - 10) LEVEGG I TRE
  - 11) SIKTSOME BYGD ETTER REG PLAN

PS.

PUNKTER SOM IKKE ER  
FERDIG STILT.

PUNKT 1, 6 OG 7 ER IKKE  
FERDIG STILT.



FRONT VINTERHAGE

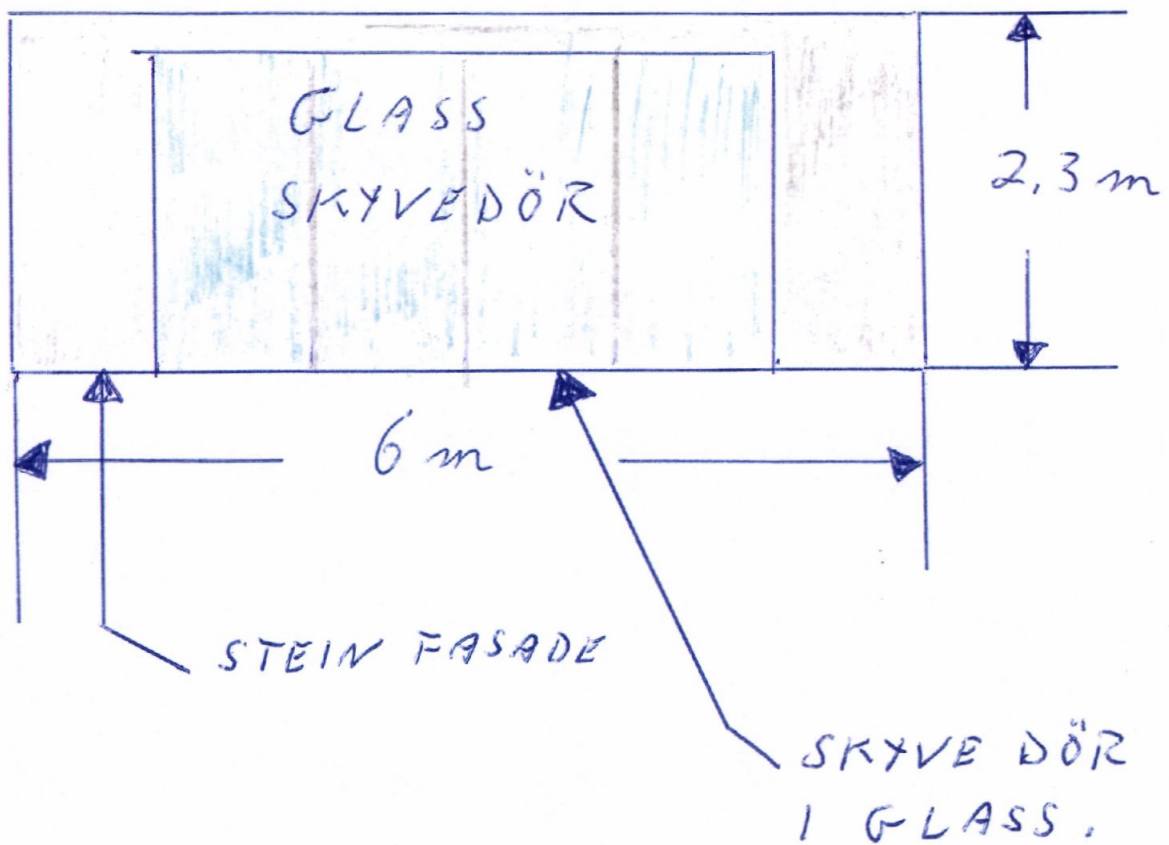

E-7

LANGSIDE PÅ VINTERHAGE BEGGE SIDER ER LIK

PS.

BYGG-VERK PÅ VINTERHAGE ER TRE  
PÅ TAKET ER DET LAGT PROFILERTE  
TAK PLATER.

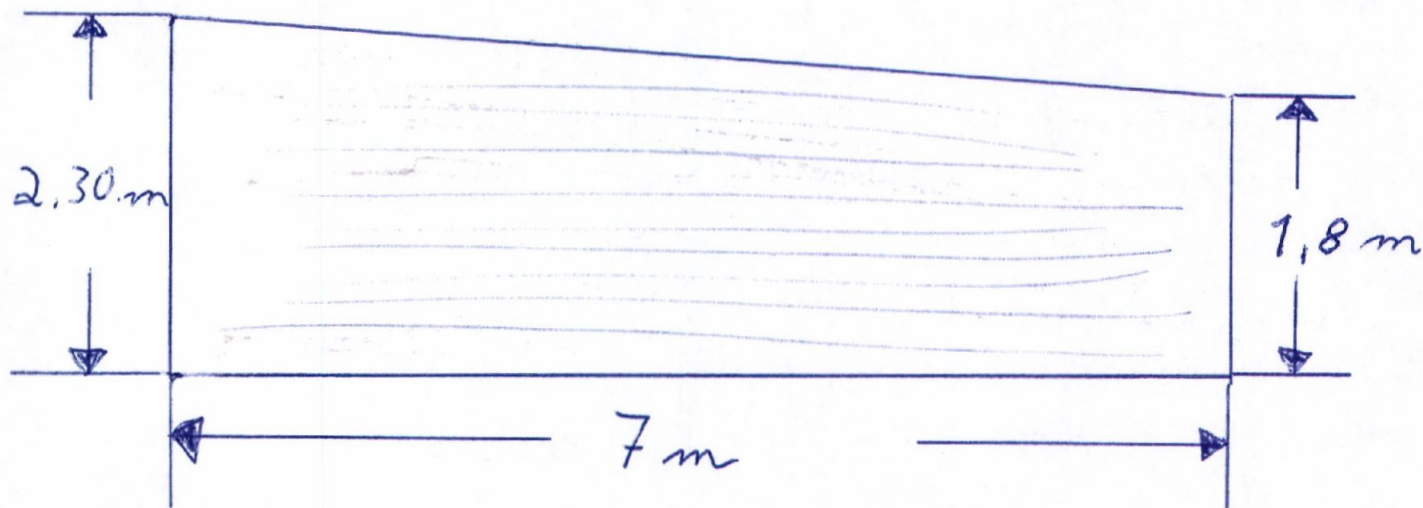

E-8

BAKSIDE PÅ VINTERHAGE

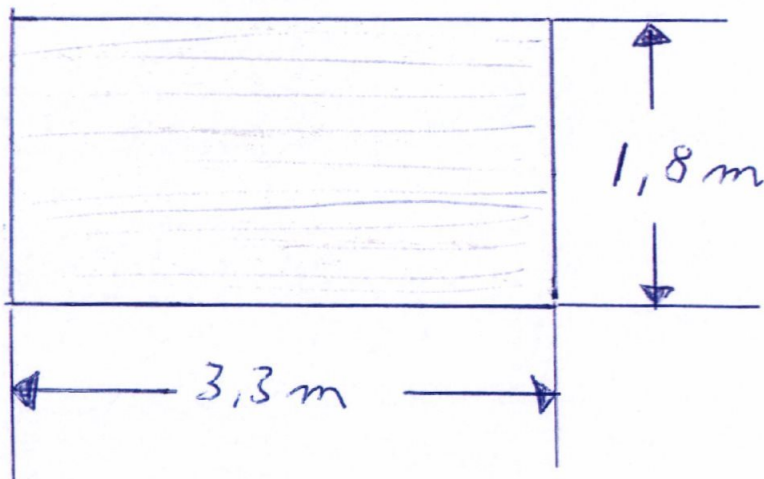



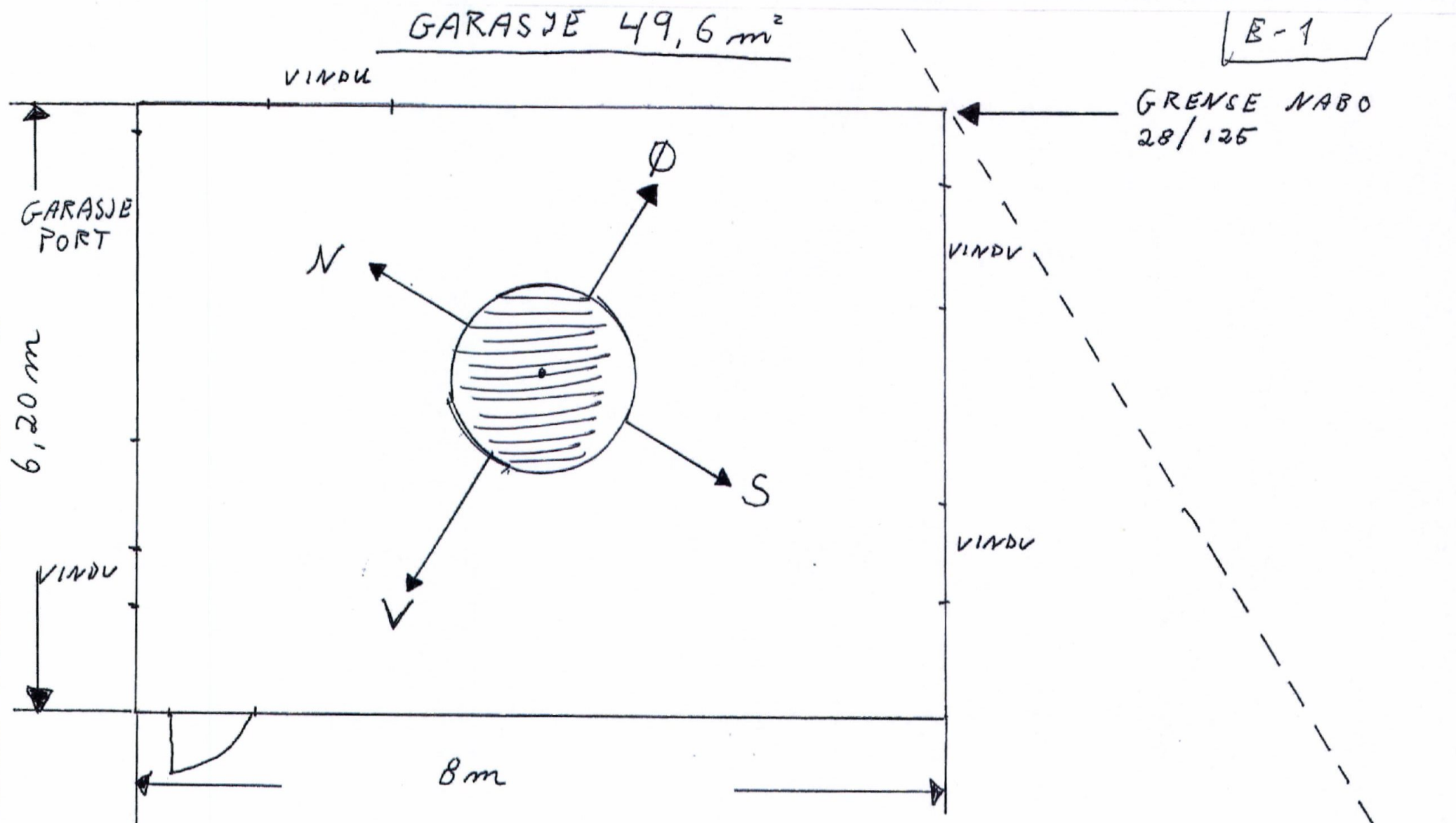

- ① NORD ØSTLIG HJØRNE PÅ GARASJEN VIL LIGGE PÅ NABO-GRENSE.
- ② GARASJEN BLIR GIPSET EFTER BRANNFORSKRIFTENE.
- ③ GARASJE PÅ NABOTOMT 28/125 KAN BYGGE GARASJE INN TIL 1 m I FRA GRENSEN SÅ LENGDE BYGGET IKKE OVERSKRIDER 50 m<sup>2</sup>.

NORD SIDE

E-1

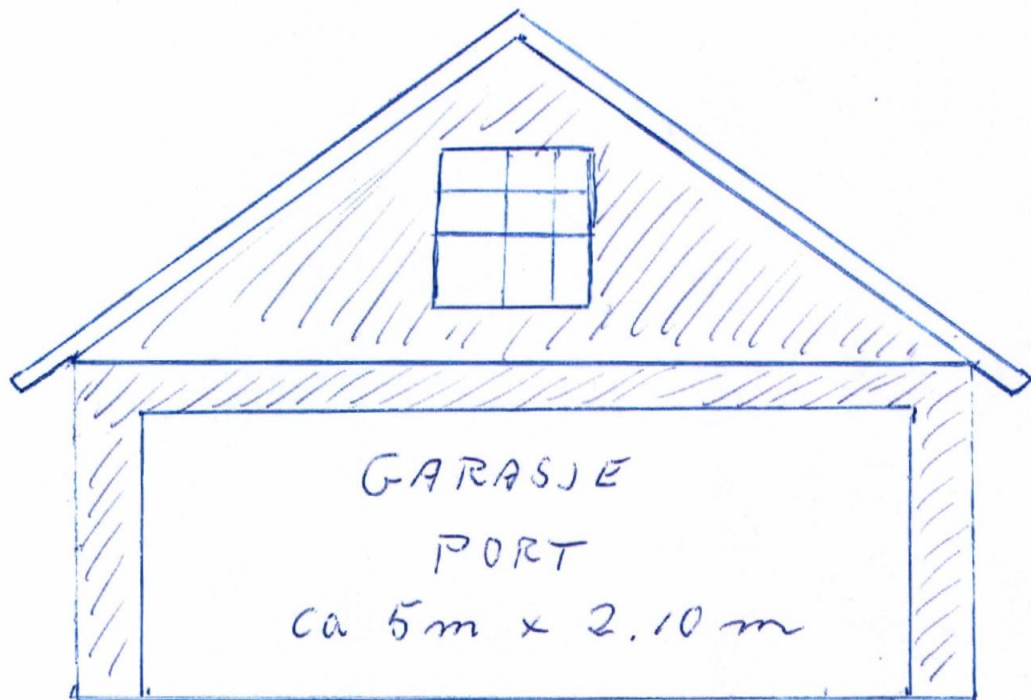



ØST SIDE

E-2

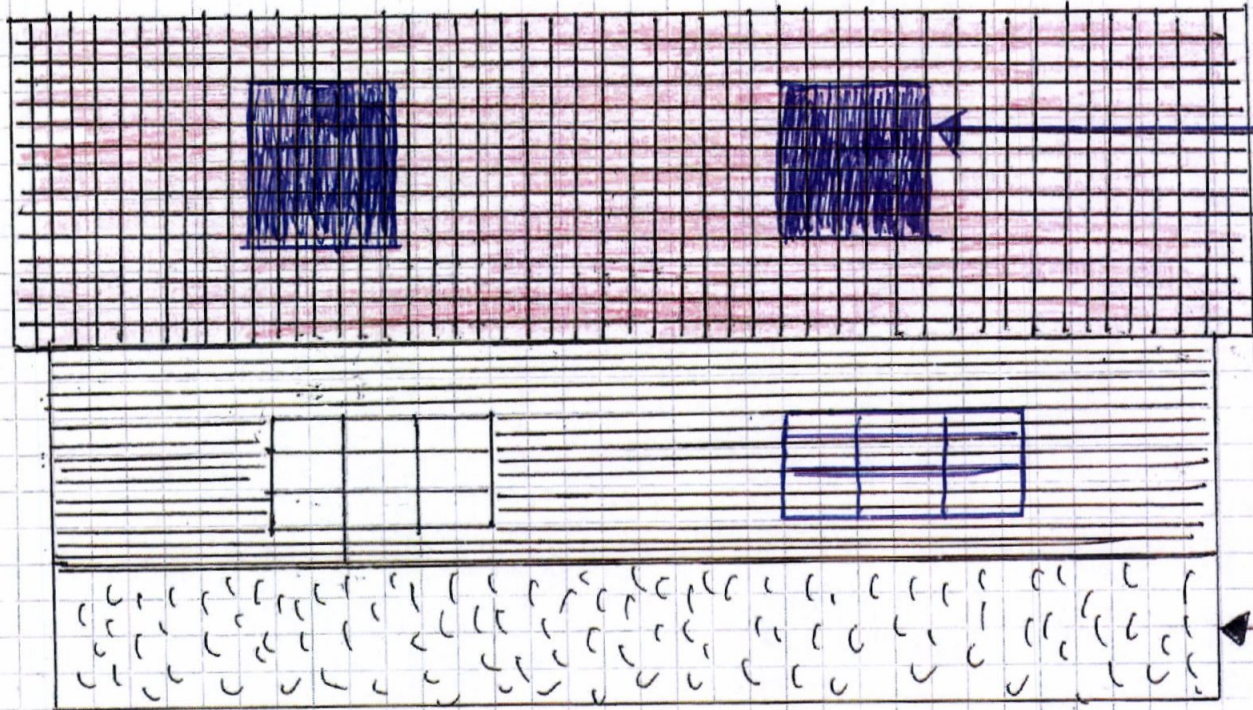

2 stk TAKVINDU  
LYS OG VARME  
= STRØMMSPARING

ca 1m MUR  
FYLLES INNTIL



SOR SIDE

E-3

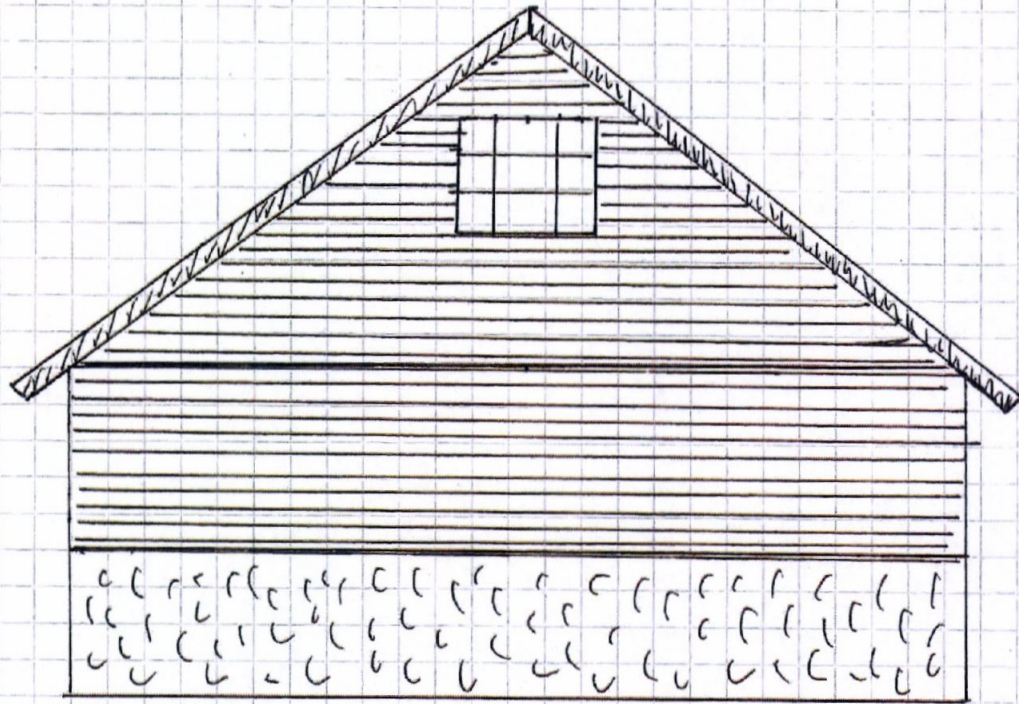



WEST SIDE

E-4

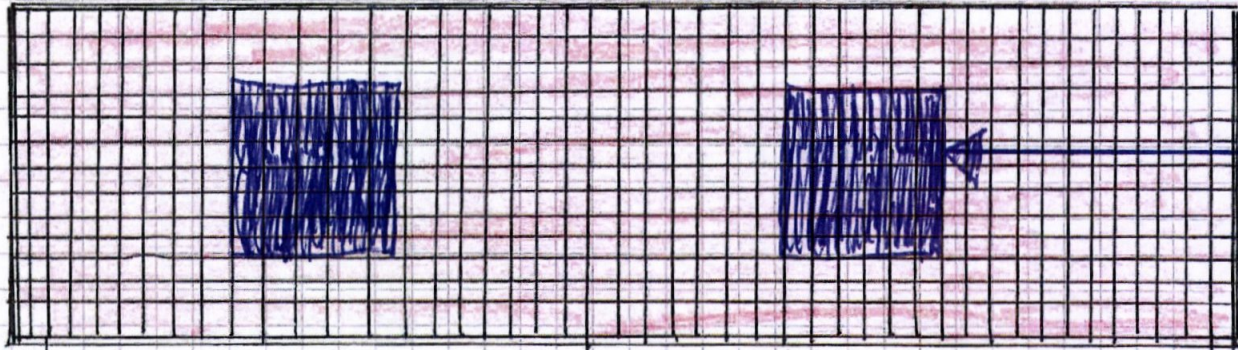

2nd FLOOR

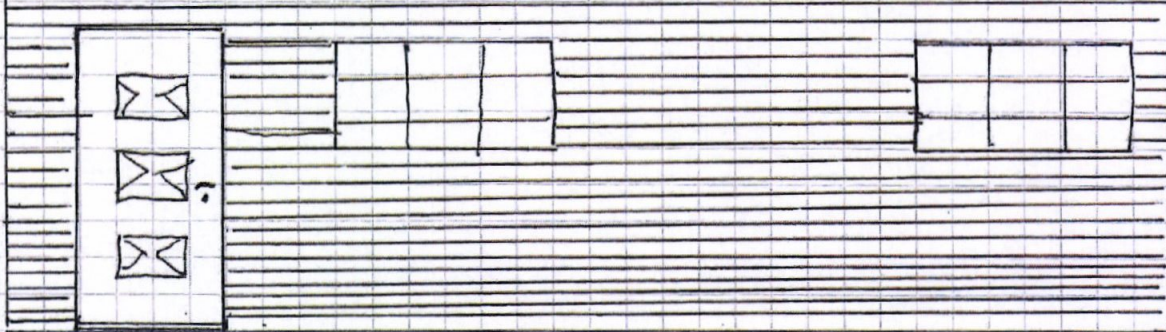



E-5

