

# Ferdigmelding av sanitæranlegg

## Eiendom/byggested

Adresse Birkeland	Postnr 5936	Poststed Manger	Gnr. 41	Bnr. 50
Eier/fester Jorunn Alise Birkeland			Seksjonsnr.	Festenr.

## Situasjonsplan

Sjå vedlagte kart.

N  
↑

Utvendig stoppekran, tilkoplingssted, avstand til kummer m.m. Målsettes nøyaktig. Rørdimensjoner påføres, også for offentlige ledninger. Dersom det finnes andre tegninger skal det leveres ajourført sett.

### Tilleggsopplysninger

Ferdigmelder med dette sanitæranlegget med utv. røranlegg og med Biovac minirensanlegg. anlegget er felles med naboiegendom Gnr.41 - Bnr.28,34. Avlaupsleidingen frå minirensanlegget er avslutta i open elv/grøft med heilårsvassføring. Sjå vedlagte kart. Vassforsyning er kommunalt og er tilknytt eksisterande vassleidning som går forbi huset. Det er avsett utv. stoppekrane på anlegget. Sjå vedlagte kart.

Sted/dato

Isdalsto 28/1-13

Underskrift

Rune W. A. A. A.

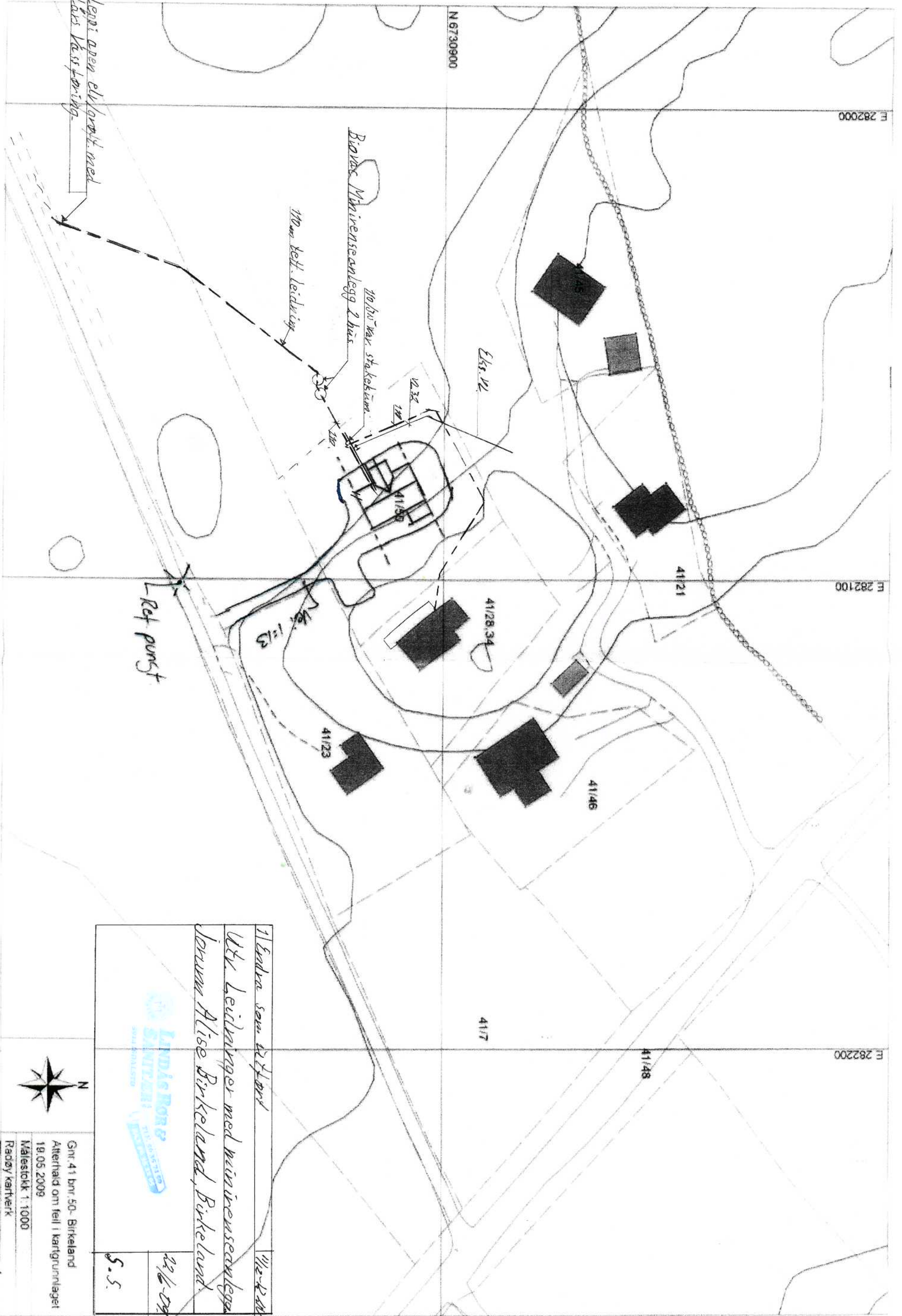

11 Endra sam arbeid	11-2-2009
Utr leidningar med minirensanlegg	
Jorunn Alise Birkeland, Birkeland	22/6-09
	
	
Gnr. 41 bnr. 50 - Birkeland	
Atterhald om feil i kartgrunnlaget	
19.05.2009	
Målestokk 1:1000	
Radøy kartverk	
S.S.	