



RADØY KOMMUNE  
SØKNAD OM  
TILKNYTING TIL  
OFFENTLEG  
LEIDNINGSNETT

Skjemaet skal fyllast ut av røyrleggaren som skal utføra arbeidet og sendast i 2 eksemplar til Radøy kommune

Byggjeplass:

Selfallet

Gnr

415

Bnr

451

Fnr

Tomt nr

Eigar av eigedom/sanitæranlegg:

Adresse:

Helland Eiendomsinvest. Idrettvegen 3 5936 Manger

Røyrleggjar:

Adresse:

Hole VUS AS Helle 98 5936 Manger

Vedlegg:

 Situasjonsplan     Kjellarplan     Etasjeplan     Profilar

Meldinga gjeld tilknytning til offentleg:

for:  Vassleidning     Avlaupsleidning     Overvassleidning  
 Bustad -2 mns     Hytte     Fjøs     Anna

Brutto areal på bygg(a): 189 m<sup>2</sup> / 2 m

Normal vassmengd etter "Normalreglementet": \_\_\_\_\_

Leidningsmaterieil:	Utv. avlaupsleidning	110 PVC
	Innv. avlaupsleidning	_____
	Utv. vassleidning	32 PG
	Innv vassleidning	_____
	Overvassleidning	_____

Omtrentleg trykk i tilknytningstidspunktet: Kpa \_\_\_\_\_ (mvs) \_\_\_\_\_

Leidningane skal:  Prøvast     Vanleg kontroll  
 Leidningane er:  Trykkprøvde     Kontrollerte     Godkjende

Underskrift byggherre:

Underskrift røyrleggjar:

21/4-2017 / 200

21/4-17 / 200

Når tilknytning til offentleg leidning er utført, sender røyrleggjar kopi av dette skjema til kommunen

Tilknyttinga er føreteke den \_\_\_\_\_ / \_\_\_\_\_ 200



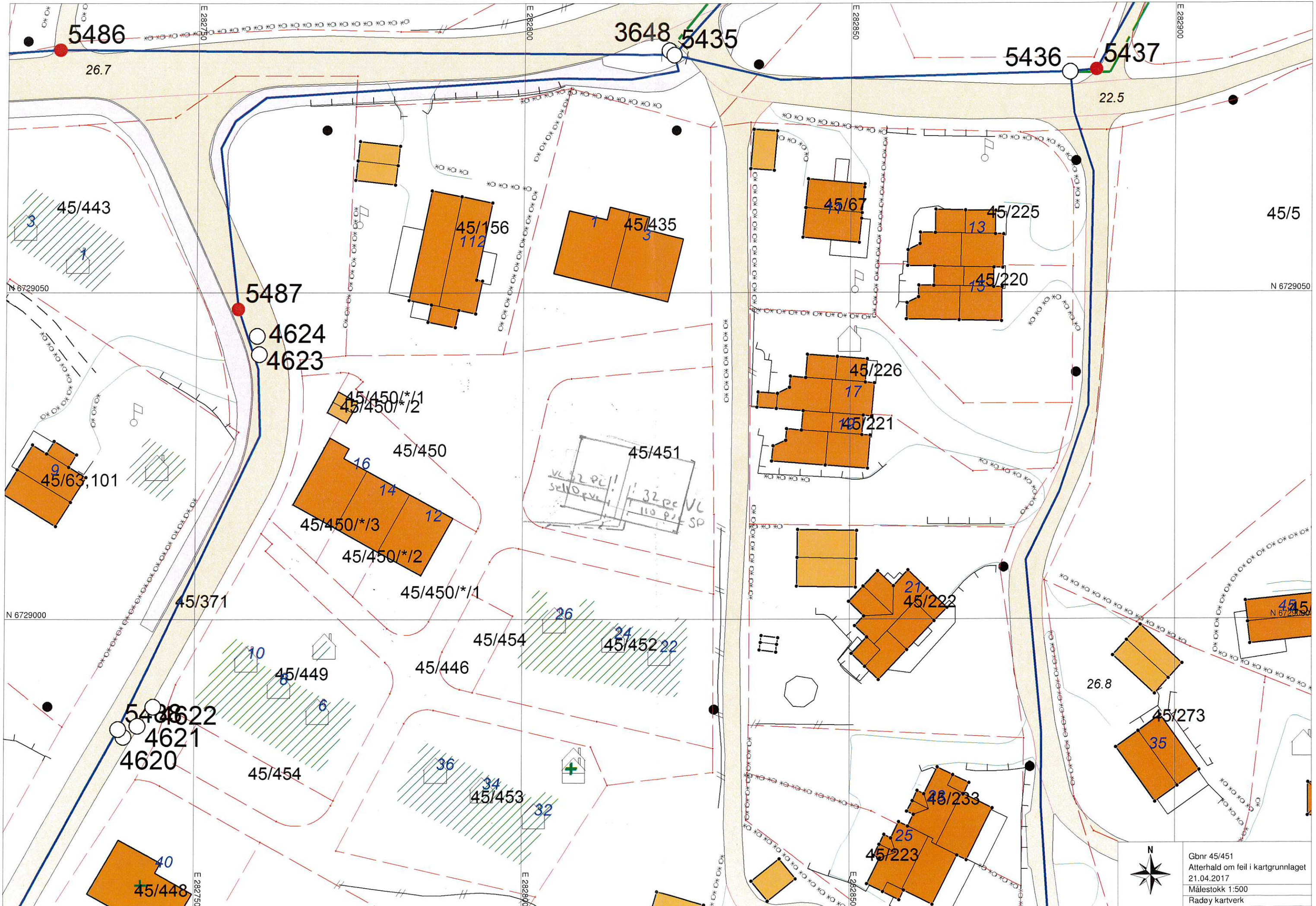

Gbnr 45/451  
 Atterhald om feil i kartgrunnlaget  
 21.04.2017  
 Målestokk 1:500  
 Radøy kartverk