

35
33
32
31
30
29
28
27
26

Profil / Fasade mot sør

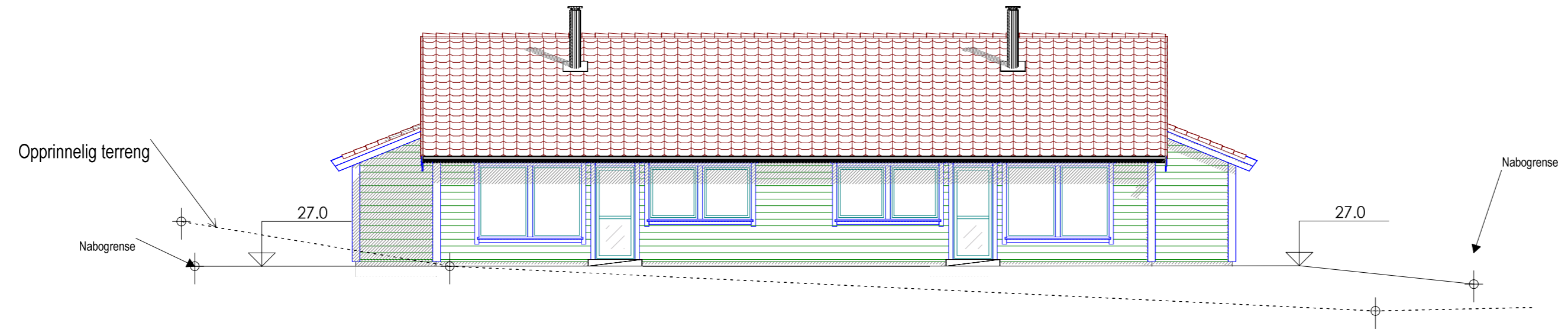

35
33
32
31
30
29
28
27
26

Profil / Fasade mot nord

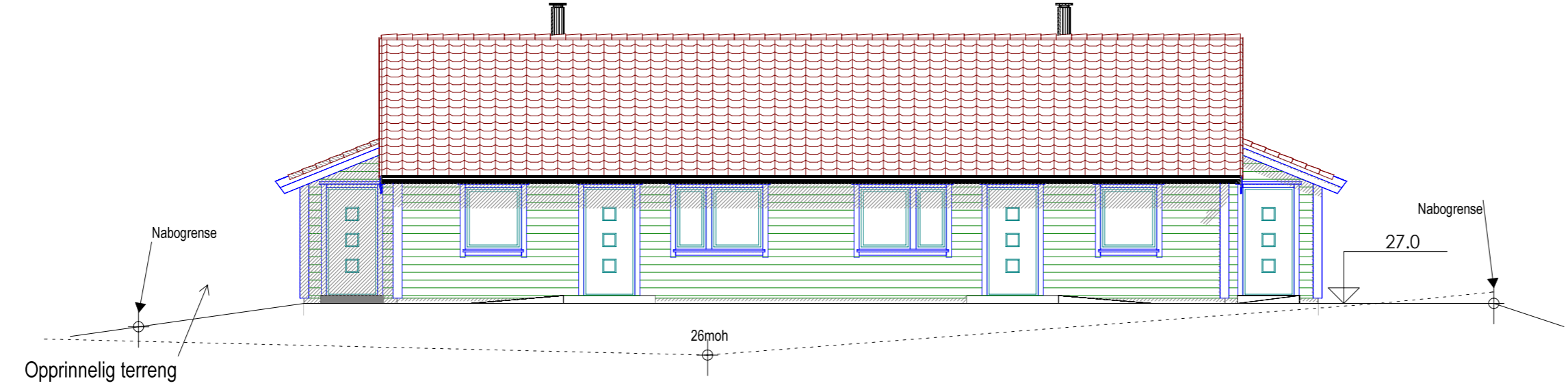

35
33
32
31
30
29
28
27
26

Profil / Fasade mot øst

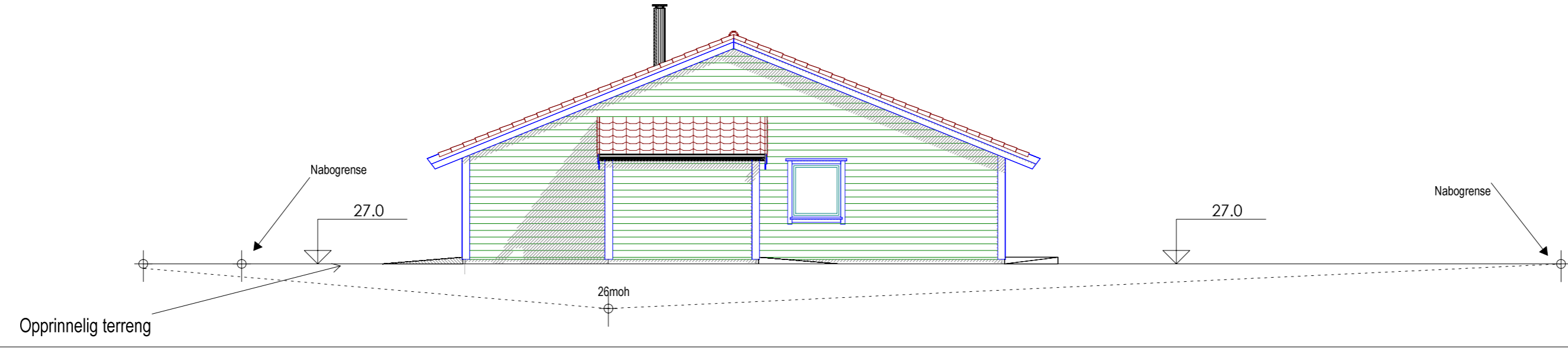

35
33
32
31
30
29
28
27
26

Profil / Fasade mot vest

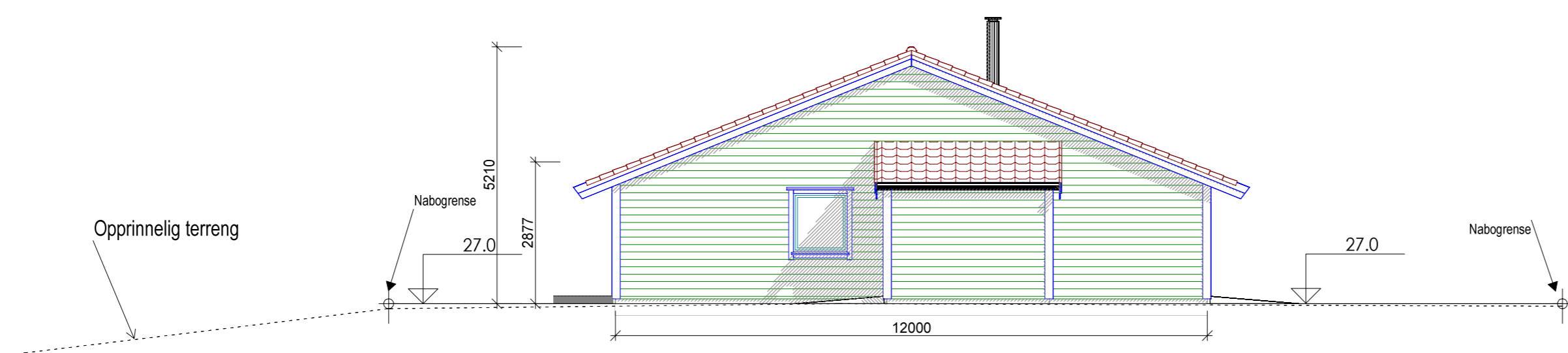

TEGNING ER NEDFOTOGRAFERET - 1:100 VED UTSKRIFT TIL A2
PROFILER ER TATT LANGS AKTUELLE FASADE

2 04.05.2017 Torge Trinnfri adkomst bolig
1 04.05.2017 Torge Revidert høyde på bolig i terreng

 DDS-CAD <small>© Tegningen er beskyttet i.h.t. lov om opphavsrett.</small>	Tiltakshaver:	Helland Eiendom & Invest AS	Date:	27.03.2017
	Byggeplass:	Urhaugvegen 19	Tegn:	
	Kommune:	Radøy	Prosjekt nr.:	
	Gnr. 45 Bnr. 451 Mal: 1 : 100	Tegn.nr. 502		
	Fasader	Helland tomannsbolig		