

## Radøy kommune

### Saksframlegg

| Saknr    | Utval                 | Type | Dato       |
|----------|-----------------------|------|------------|
| 031/2017 | Formannskapet i Radøy | PS   | 04.05.2017 |

| Sakshandsamar | Arkivsaknr.: | Dokumentnr.: |
|---------------|--------------|--------------|
| Tore Rikstad  | 16/659       | 17/5291      |

### Ny barnehage på Bø - plassering og tilkomst

#### Saksopplysingar:

##### Bakgrunn

Det vert vist til formannskapet sitt vedtak i sak - 014/2017 om å gå inn for alternativ 1 sine løysingar for ny barnehage lokalisert på ny tomt mellom skule og eksisterande barnehage. Formannskapet legg og til grunn at den nye barnehagen ikkje blokkerer for drift og evt utbygging av skulen og at byggeplassen sikrast slik at både skule og noverande barnehage kan driftast i byggeperioden. Vidare ønskjer formannskapet at den nye barnehagen får innkøyring frå sør.

Med bakgrunn i vedtaket har administrasjonen gjennom arkitekten fått utarbeidd ein meir detaljert situasjonsplan og planteikning tilpassa den nye tomten.

##### Vurdering

Som situasjonsplanen viser har ein ved plasseringa av både bygg og tilkomst prøvd å ta omsyn til byggegrensa langs fylkesvegen, som er 30 m, og til pågåande arbeid med kommunedelplanen for området der tilkomsten går via eksisterande oppgraderte kommuneveg. Difor er m.a. foreslåtte tilkomst frå sør no flytta til nord. Det blir no eit oversiktleg og samanhengande uteområde adskilt frå all trafikk og såleis ein sikrare tilkomst og ei langt betre utnytting av tomten.

##### Rådmannen sitt framlegg til vedtak:

Framlegget til løysing vert godkjend slik det ligg føre.

##### Vedlegg:

Bø Barnehage\_8000\_A2

Bø Barnehage\_8000\_A2

- Lek
- Grovgarderobe
- Fingarderobe / Gang
- Wc
- Stellerom/HC-wc
- Tørk
- Lager
- Kontor/Møterom
- Rekvisita / kopi
- Garderobes
- Teknisk rom
- Personale / pause / kjøkken
- Allrom / Galleri
- Snekkerbod
- Sov. / Vogner
- Felleskjøkken
- BK.
- Kjølerom
- Terapirom

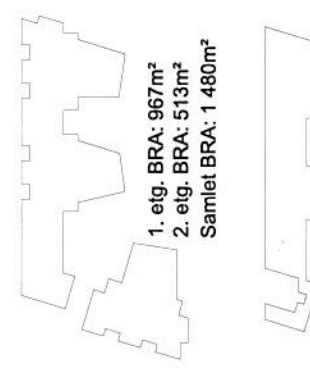

1. etg. BRA: 967m<sup>2</sup>  
 2. etg. BRA: 513m<sup>2</sup>  
 Samlet BRA: 1 480m<sup>2</sup>

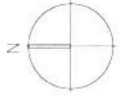

SKISSE

RADBY KOMMUNE  
 BØ BARNEHAGE  
 PLANER ALT 1.5.1

|               |             |      |
|---------------|-------------|------|
| PROSJEKT NR.  | 2308        | 3001 |
| UTARBEIDET AV | planner.dag |      |
| REVISJON      |             |      |
| DATE          | 27.3.2017   |      |
| DRAG          |             |      |
| UTGIVELSE     |             |      |

ARKITEKTEN ANMAL  
 Espen Aukland AS - Damsgårdsveien 45, 1055 Bergen  
 Tlf: 55 55 55 00 E-post: info@espenaukland.no



FORUM ARKITEK



- Ekstremt høy
- Tu
- Bakke
- Helt
- Grass
- Kulturlandskap i barnehage
- Paved
- Asfalt
- Gras
- Veiv og kai
- Flislagt
- Fotballbane
- Sand
- Silt
- Landskap
- Skilting

PROSJEKT: 80 BARNEHAGE  
LANDSKAPSPLAN

8000

2308

2308