



Vaksdal kommune

MØTEINNKALLING BYGDEUTVIKLINGSUTVALET

Møtedato: 15.11.2022
Møtested: Kommunestyresalen
Møtetid: 08:00 - 10:00

Eventuelle forfall / melding om møtande varamedlem må meldast på [møteportalen](#) eller til Rikke Haagensen epost rikke.haagensen@vaksdal.kommune.no

SAKSLISTE

SAKSNR	TITTEL
24/2022	GODKJENNING AV INNKALLING OG SAKSLISTE
25/2022	GODKJENNING AV MØTEPROTOKOLL
26/2022	REFERATSAKER OG MELDINGAR
27/2022	HANSAMING AV SØKNAD OM BYGDEUTVIKLINGSMIDLAR TIL INNKJØP AV BORDTENNISBORD - VAKSDAL UNGDOMSKLUBB
28/2022	Kulturaktivitetar i kommunen - orienteringssak
29/2022	Prioriteringsliste for fysiske trafikktryggleikstiltak 2022 - 2025

8. november 2022

Edvin Hesjedal
Leiar



SAKSPAPIR

Saksnr	Utval	Type	Dato
24/2022	Bygdeutviklingsutvalet	PS	15.11.2022

Sakshandsamar	Arkiv	ArkivsakID
Rikke Haagensen	FE-033	22/1239

GODKJENNING AV INNKALLING OG SAKSLISTE

Rådmannen sitt framlegg til vedtak:

Innkalling og saksliste vert godkjent.



SAKSPAPIR

Saksnr	Utval	Type	Dato
25/2022	Bygdeutviklingsutvalet	PS	15.11.2022

Sakshandsamar	Arkiv	ArkivsakID
Rikke Haagensen	FE-033	22/1239

GODKJENNING AV MØTEPROTOKOLL

Vedlegg:

Protokoll - Bygdeutviklingsutvalet - 20.09.2022

Rådmannen sitt framlegg til vedtak:

Protokollen vert godkjent slik han ligg føre.



MØTEPROTOKOLL BYGDEUTVIKLINGSUTVALET

Møtedato: 20.09.2022
Møtestad: Kommunestyresalen
Møtetid: 08:00 - 09:30

Møtedeltakarar:

Medlemmer	Parti	Rolle
Edvin Hesjedal	H	Utvalseiar
Line Eide Vik	SP	Nestleiar
Mona Grenasberg	SV	Medlem
Ståle Kallestad Hesjedal	AP	Medlem
Arne Normann	KRF	Medlem

Andre møtande:

Kommunalsjef Åse Elin Myking
Møtesekretær Sølvi Legård

Saksliste

SAKSNR	TITTEL
13/2022	GODKJENNING AV INNKALLING OG SAKSLISTE
14/2022	GODKJENNING AV MØTEPROTOKOLL
15/2022	REFERATSAKER OG MELDINGAR
16/2022	HANDSAMING AV SØKNAD OM BYGDEUTVIKLINGSMIDLAR - BRUK AV TELEFONKIOSK TIL INFORMASJON OM EKSINGEDALEN - EKSINGEDALEN BYGDARÅD
17/2022	HANDSAMING AV SØKNAD OM BYGDEUTVIKLINGSMIDLAR TIL INNKJØP AV TURNUTSTYR - STAMNES IDRETTSKLAG
18/2022	HANDSAMING AV SØKNAD OM BYGDEUTVIKLINGSMIDLAR TIL KURS OM GRINDVERKSBYGG - STAMNES IDRETTSKLAG
19/2022	HANDSAMING AV SØKNAD OM BYGDEUTVIKLINGSMIDLAR TIL "FRILUFTSSKOLE" PÅ STANGHELLE 2022 - BERGEN OG HORDALAND TURLAG
20/2022	HANDSAMING AV SØKNAD OM BYGDEUTVIKLINGSMIDLAR TIL INFORMASJONSBROSJYRE OM NOTFISKE ETTER LAKS - "LAKSGILJO"



Vaksdal kommune

- 21/2022** **HANDSAMING AV SØKNAD OM BYGDEUTVIKLINGSMIDLAR TIL UTANDØRS
BORDTENNISBORD VED ALLAKTIVTETSHUSET PÅ STAMNES - STAMNES
UNGDOMSKLUBB**
- 22/2022** **HANDSAMING AV SØKNAD OM BYGDEUTVIKLINGSMIDLAR TIL STAMNES
FISKEFESTIVAL OG STAMNES UNGDOMSHUS - STAMNES BYGDALAG**
- 23/2022** **HANDSAMING AV SØKNAD OM BYGDEUTVIKLINGSMIDLAR TIL ARRANGEMENTET
"EIDSLANDSVIKING" - EIDSLAND GRENDALAG**



13/2022: GODKJENNING AV INNKALLING OG SAKSLISTE

Rådmannen sitt framlegg til vedtak:

Innkalling og saksliste vert godkjent.

Bygdeutviklingsutvalet 20.09.2022

Behandling:

Samrøystes vedtak.

BYG - sak 13/2022 Vedtak/Tilråding:

Innkalling og saksliste vert godkjent.

14/2022: GODKJENNING AV MØTEPROTOKOLL

Rådmannen sitt framlegg til vedtak:

Protokollen vert godkjent slik han ligg føre.

Bygdeutviklingsutvalet 20.09.2022

Behandling:

Samrøystes vedtak.

BYG - sak 14/2022 Vedtak/Tilråding:

Protokollen vert godkjent slik han ligg føre.

15/2022: REFERATSAKER OG MELDINGAR

Rådmannen sitt framlegg til vedtak:

Referatsakene vert tekne til orientering.



Bygdeutviklingsutvalet 20.09.2022

Behandling:

Samrøystes vedtak.

BYG - sak 15/2022 Vedtak/Tilråding:

Referatsakene vert tatt til orientering.

16/2022: HANDSAMING AV SØKNAD OM BYGDEUTVIKLINGSMIDLAR - BRUK AV TELEFONKIOSK TIL INFORMASJON OM EKSINGEDALEN - EKSINGEDALEN BYGDARÅD

Kommunedirektøren sitt framlegg til vedtak:

Eksingedalen Bygdaråd får tildelt inntil kr. 27 000,- i bygdeutviklingsmidlar til å nytte gamal, raud telefonkiosk til informasjon om aktivitetar og opplevingar i Eksingedalen.

Tilskotet utgjer 53 % av budsjettert/godkjent kostnad på kr. 51 000,-. Lågare dokumentert kostnad, kan gje lågare tilskot.

Tilskotet vert betalt ut etter innsending av sluttrapport, med kostnadsdokumentasjon.

Søkjjar må sjølv syte for å hente inn eventuelle, naudynnte løyve etter aktuelle lovverk, før oppsetjing av kiosken.

Bygdeutviklingsutvalet 20.09.2022

Behandling:

Endringsframlegg frå Edvin Hesjedal, H:

Det vert gjeve kr 15.000 til informasjonskiosk Eksingedalen

Røysting:

Kommunedirektøren sitt framlegg vart sett opp mot Edvin Hesjedal sitt framlegg:

Kommunedirektøren sitt framlegg vart vedteke med 3 røyster (Arne Normann, Ståle Kallestad Hesjedal og Line Eide Vik).

BYG - sak 16/2022 Vedtak/Tilråding:

Eksingedalen Bygdaråd får tildelt inntil kr. 27 000,- i bygdeutviklingsmidlar til å nytte gamal, raud telefonkiosk til informasjon om aktivitetar og opplevingar i Eksingedalen.

Tilskotet utgjer 53 % av budsjettert/godkjent kostnad på kr. 51 000,-. Lågare dokumentert kostnad,



kan gje lågare tilskot.

Tilskotet vert betalt ut etter innsending av sluttrapport, med kostnadsdokumentasjon.

Søkjjar må sjølv syte for å hente inn eventuelle, naudynnte løyve etter aktuelle lovverk, før oppsetjing av kiosken.

17/2022: HANDSAMING AV SØKNAD OM BYGDEUTVIKLINGSMIDLAR TIL INNKJØP AV TURNUTSTYR - STAMNES IDRETTSLAG

Kommunedirektøren sitt framlegg til vedtak:

Turngruppa i Stamnes Idrettslag, v/ Helen Børhaug, får tildelt kr. 25 000,- i bygdeutviklingsmidlar til innkjøp av følgjande utstyr i samband med oppstart av turngruppe for born og unge i nærområdet:

- Airtrack m/pumpe
- Flikk flakk rullesylinder

Tilskotet utgjer 100 % av budsjetterte kostnader.

Tilskotet vert betalt ut etter sluttrapport, med kostnadsdokumentasjon. Lågare kostnad gjev lågare tilskot. Ved momsrefusjon vert tilskotet knytt til eks. mva.

Løyvinga gjeld i to år, fram til 01.10.2024. Etter dette vert midlane trekte attende.

Bygdeutviklingsutvalet 20.09.2022

Behandling:

Endringsframlegg frå Edvin Hesjedal, H:

Det vert gjeve kroner 15000 til innkjøp av turnutstyr. Utvalet minnar og om at idrettslaga kan søke kommunale aktivitetsmidlar årleg.

Røysting:

Edvin Hesjedal sitt framlegg vart vedteke mot 1 røyst (Line Eide Vik)

BYG - sak 17/2022 Vedtak/Tilråding:

Turngruppa i Stamnes Idrettslag, v/Helen Børhaug, får tildelt kr. 15 000,- i bygdeutviklingsmidlar til innkjøp av følgjande utstyr i samband med oppstart av turngruppe for born og unge i nærområdet:

- Airtrack m/pumpe
- Flikk flakk rullesylinder

Utvalet minnar og om at idrettslaga kan søke kommunale aktivitetsmidlar årleg.



Tilskotet utgjer 60 % av budsjetterte kostnadar.

Tilskotet vert betalt ut etter sluttrapport, med kostnadsdokumentasjon. Lågare kostnad gjev lågare tilskot. Ved momsrefusjon vert tilskotet knytt til eks. mva.

Løyvinga gjeld i to år, fram til 01.10.2024. Etter dette vert midlane trekte attende.

18/2022: HANDSAMING AV SØKNAD OM BYGDEUTVIKLINGSMIDLAR TIL KURS OM GRINDVERKSBYGG - STAMNES IDRETTSLAG

Kommunedirektøren sitt framlegg til vedtak:

Stamnes Idrettslag, v/ Nieves Tur, får tildelt inntil kr. 50 000,- til å gjennomføre kurs om bygging av grindverksbygg. Tilskotet er knytt til utgifter med instruktørar, utstyr og materialkostnadar.

Tilskotet utgjer 71 % av budsjettert kostnad. Lågare kostnad kan gje lågare tilskot.

Tilskotet vert betalt ut etter sluttrapport, med kostnadsdokumentasjon. Ved eventuell momsrefusjon vert tilskotet knytt til eks. mva.

Løyvinga gjeld i to år, fram til 01.10.24. Etter dette vert midlane trekte attende

Løyving frå Bygdeutviklingsutvalet gjeld berre gjennomføring av kurset. Mogleg søknadsplikt knytt til permanent plassering av grindverksbygget, er ikkje vurdert.

Bygdeutviklingsutvalet 20.09.2022

Behandling:

Endringsframlegg frå Edvin Hesjedal, H:

Det vert gjeve støtte på kroner 35.000 til kurs i grindverksbygg

Røysting:

Edvin Hesjedal sitt framlegg vart samrøystes vedteke.

BYG - sak 18/2022 Vedtak/Tilråding:

Stamnes Idrettslag, v/ Nieves Tur, får tildelt inntil kr. 35 000,- til å gjennomføre kurs om bygging av grindverksbygg. Tilskotet er knytt til utgifter med instruktørar, utstyr og materialkostnadar.

Tilskotet utgjer 50 % av budsjettert kostnad. Lågare kostnad kan gje lågare tilskot.



Tilskotet vert betalt ut etter sluttrapport, med kostnadsdokumentasjon. Ved eventuell momsrefusjon vert tilskotet knytt til eks. mva.

Løyvinga gjeld i to år, fram til 01.10.24. Etter dette vert midlane trekte attende

Løyving frå Bygdeutviklingsutvalet gjeld berre gjennomføring av kurset. Mogleg søknadsplikt knytt til permanent plassering av grindverksbygget, er ikkje vurdert.

19/2022: HANDSAMING AV SØKNAD OM BYGDEUTVIKLINGSMIDLAR TIL "FRILUFTSSKOLE" PÅ STANGHELLE 2022 - BERGEN OG HORDALAND TURLAG

Kommunedirektøren sitt framlegg til vedtak:

Bergen og Hordaland Turlag, Helene Ødven, får tildelt kr. 20 000,- i bygdeutviklingsmidlar til å gjennomføre «friluftslivsskole» for born i Agnavika på Stanghelle, sommaren 2022.

Løyvinga utgjer 27 % av faktiske kostnadar på kr. 75 061,-. Tilskotet vert løyvd som ein fast sum (eingongstilskot) .

Tilskotet vert betalt ut etter innsending av sluttrapport med kostnadsdokumentasjon. Utgiftene må vere knytt til kostnadane i søknaden.

Løyvinga gjeld ut 2024. Etter dette vert midlane trekte attende.

Bygdeutviklingsutvalet 20.09.2022

Behandling:

Samrøystes vedtak.

BYG - sak 19/2022 Vedtak/Tilråding:

Bergen og Hordaland Turlag, Helene Ødven, får tildelt kr. 20 000,- i bygdeutviklingsmidlar til å gjennomføre «friluftslivsskole» for born i Agnavika på Stanghelle, sommaren 2022.

Løyvinga utgjer 27 % av faktiske kostnadar på kr. 75 061,-. Tilskotet vert løyvd som ein fast sum (eingongstilskot) .

Tilskotet vert betalt ut etter innsending av sluttrapport med kostnadsdokumentasjon. Utgiftene må vere knytt til kostnadane i søknaden.

Løyvinga gjeld ut 2024. Etter dette vert midlane trekte attende.



20/2022: HANDSAMING AV SØKNAD OM BYGDEUTVIKLINGSMIDLAR TIL INFORMASJONSBROSJYRE OM NOTFISKE ETTER LAKS - "LAKSGILJO"

Kommunedirektøren sitt framlegg til vedtak:

«Laksegiljo», ved Geir Magne Gammersvik, får tildelt kr. 10 000,- i bygdeutviklingsmidlar til utarbeiding av brosjyre om notfiske som tradisjon og kultur i fjordane kring Osterøy.

Tilskotet utgjer 65 % av budsjettert kostnad. Lågare kostnad kan gje lågare tilskot.

Tilskotet vert betalt ut etter innsendt sluttrapport, med kostnadsdokumentasjon. Ved eventuell momsrefusjon, vert kostnaden eks mva. lagt til grunn.

Løyvinga gjeld ut 2024. Etter dette vert midlane trekte attende.

Bygdeutviklingsutvalet 20.09.2022

Behandling:

Samrøystes vedtak.

BYG - sak 20/2022 Vedtak/Tilråding:

«Laksegiljo», ved Geir Magne Gammersvik, får tildelt kr. 10 000,- i bygdeutviklingsmidlar til utarbeiding av brosjyre om notfiske som tradisjon og kultur i fjordane kring Osterøy.

Tilskotet utgjer 65 % av budsjettert kostnad. Lågare kostnad kan gje lågare tilskot.

Tilskotet vert betalt ut etter innsendt sluttrapport, med kostnadsdokumentasjon. Ved eventuell momsrefusjon, vert kostnaden eks mva. lagt til grunn.

Løyvinga gjeld ut 2024. Etter dette vert midlane trekte attende.

21/2022: HANDSAMING AV SØKNAD OM BYGDEUTVIKLINGSMIDLAR TIL UTANDØRS BORDTENNISBORD VED ALLAKTIVTETSHUSET PÅ STAMNES - STAMNES UNGDOMSKLUBB

Kommunedirektøren sitt framlegg til vedtak:

Stamnes Ungdomsklubb, v/ Monica Dyvik, får tildelt kr. 18 000,- i bygdeutviklingsmidlar til innkjøp av utandørs bordtennisbord til bruk ved Allaktivitetshuset på Stamnes.



Tilskotet utgjør 100 % av budsjettert kostnad.

Tilskotet vert betalt ut etter sluttrapport, med kostnadsdokumentasjon. Lågare kostnad gjev lågare tilskot. Ved momsrefusjon vert tilskotet knytt til eks. mva.

Løyvinga gjeld i to år, fram 01.10.2024. Etter dette vert midlane trekte attende.

Bygdeutviklingsutvalet 20.09.2022

Behandling:

Samrøystes vedtak.

BYG - sak 21/2022 Vedtak/Tilråding:

Stamnes Ungdomsklubb, v/ Monica Dyvik, får tildelt kr. 18 000,- i bygdeutviklingsmidlar til innkjøp av utandørs bordtennisbord til bruk ved Allaktivitetshuset på Stamnes.

Tilskotet utgjør 100 % av budsjettert kostnad.

Tilskotet vert betalt ut etter sluttrapport, med kostnadsdokumentasjon. Lågare kostnad gjev lågare tilskot. Ved momsrefusjon vert tilskotet knytt til eks. mva.

Løyvinga gjeld i to år, fram 01.10.2024. Etter dette vert midlane trekte attende.

22/2022: HANDSAMING AV SØKNAD OM BYGDEUTVIKLINGSMIDLAR TIL STAMNES FISKEFESTIVAL OG STAMNES UNGDOMSHUS - STAMNES BYGDALAG

Kommunedirektøren sitt framlegg til vedtak:

Stamnes Bygdelag får følgjande tildeling av bygdeutviklingsmidlar:

- Kr. 40 000,- til å dekkje utgifter med ulike kulturaktivitetar på Stamnes fiskefestival i 2022 (fast beløp – eingongssum)
- Kr. 50 000,- til vedlikehald av Stamnes Ungdomshus (fast beløp – eingongssum)
- Inntil kr. 20 000,- til innkjøp av stolar og bord til Stamnes Ungdomshus (60 % av dokumentert kostnad).

Tilskotet vert betalt ut etter innsending av sluttrapport med kostnadsdokumentasjon. Utgiftene må vere knytt til kostnadane i søknaden.

Løyvinga gjeld ut 2024. Etter dette vert midlane trekte attende.



Bygdeutviklingsutvalet 20.09.2022

Behandling:

Endringsframlegg frå Edvin Hesjedal, H:

1. Det vert ikkje gjeve støtte til drift/gjennomføring/underskotsdekning av Fiskafestivalen på Stamnes
2. Det vert gjeve støtte på kr 10.000 til innkjøp av stolar og bord til Frilund
3. Det vert gjeve støtte til restaurering av Frilund på linje med kommunedirektøren sitt framlegg

Røysting:

Det vart røysta punkt for punkt i Edvin Hesjedal sitt framlegg:

Punkt 1: Kommunedirektøren sitt framlegg vart vedteke med 3 røyster (Line Eide Vik, Arne Normann, Mona Grenasberg)

Punkt 2: Edvin Hesjedal sitt framlegg vart samrøystes vedteke

Punkt 3: Kommunedirektøren/Edvin Hesjedal sitt framlegg samrøystes vedteke

BYG - sak 22/2022 Vedtak/Tilråding:

Stamnes Bygdelag får følgjande tildeling av bygdeutviklingsmidlar:

- Kr. 40 000,- til å dekkje utgifter med ulike kulturaktivitetar på Stamnes fiskefestival i 2022 (fast beløp – eingongssum)
- Inntil kr. 10 000,- til innkjøp av stolar og bord til Stamnes Ungdomshus
- Kr. 50 000,- til vedlikehald av Stamnes Ungdomshus (fast beløp – eingongssum)

Tilskotet vert betalt ut etter innsending av sluttrapport med kostnadsdokumentasjon. Utgiftene må vere knytt til kostnadane i søknaden.

Løyvinga gjeld ut 2024. Etter dette vert midlane trekte attende.

23/2022: HANDSAMING AV SØKNAD OM BYGDEUTVIKLINGSMIDLAR TIL ARRANGEMENTET "EIDSLANDSVIKING" - EIDSLAND GREN DALAG

Kommunedirektøren sitt framlegg til vedtak:

Eidslandet Grendalag får tildelt kr. 15 000,- i bygdeutviklingsmidlar til arrangementet «Eidslandsviking» ved Åsen på Eidslandet i september 2022.

Tilskotet skal nyttast til å dekkje utgifter med arrangementet, jf. søknaden.

Tilskotet vert betalt ut etter innsending av sluttrapport med kostnadsdokumentasjon.

Løyvinga gjeld ut 2024. Etter dette vert midlane trekte attende.



Bygdeutviklingsutvalet 20.09.2022

Behandling:

Saka vart sendt ut dagen før møtet. Bygdeutviklingsutvalet valde likevel å behandla saka i møtet.

Samrøystes vedtak.

BYG - sak 23/2022 Vedtak/Tilråding:

Eidslandet Grendalag får tildelt kr. 15 000,- i bygdeutviklingsmidlar til arrangementet «Eidslandsviking» ved Åsen på Eidslandet i september 2022.

Tilskotet skal nyttast til å dekkje utgifter med arrangementet, jf. søknaden.

Tilskotet vert betalt ut etter innsending av sluttrapport med kostnadsdokumentasjon.

Løyvinga gjeld ut 2024. Etter dette vert midlane trekte attende.



ORIENTERINGAR

Kommunalsjef Åse Elin Myking:

- Ein søknad innkome til utvalet, men for seint. Denne kjem opp i Formannskap/plan- og økonomiutvalet
- Trafikksikringsplan, regodkjenning. Prioriteringsliste vil koma til budsjettmøtet.
- Breibandsutbygging og midlar for 2021 og 2022.

SPØRSMÅL/KOMMENTARAR

Arne Normann

Om korleis kommunen kan støtta butikkar som slit med høge straumutgifter

Ståle Kallestad Hesjedal

Om rolla til bygdeutviklingsutvalet

Mona Grenasberg

Om Kulturkalender



SAKSPAPIR

Saksnr	Utval	Type	Dato
26/2022	Bygdeutviklingsutvalet	PS	15.11.2022

Sakshandsamar	Arkiv	ArkivsakID
Rikke Haagensen	FE-033	22/1239

REFERATSAKER OG MELDINGAR

Underliggjande saker:

Saksnummer	Tittel
26/2022.1	Oversyn for tildelingar og utbetalingar av bygdeutviklingsmidlar - per 05.11.22

Rådmannen sitt framlegg til vedtak:

Referatsakene vert tekne til orientering.



Notat

Til: Åse Elin Myking
Kopi til: Stian Reime

Saksbehandlar: Samfunnsutvikling/Tore Henrik Øye
Vår referanse: 22/458 - 22/11001
Dato: 07.11.2022

Emne: Oversyn for tildelingar og utbetalningar av bygdeutviklingsmidlar - per 05.11.22

Oversyn for tildelingar og utbetalningar av bygdeutviklingsmidlar 2020 -2022.

Søknadsomg.	Søkjjar	Tiltak	Løyvd tilskot	Utbetalt
JUNI -20	Farfars Reklamebyrå	Turbrosjyre	15 000,-	15 000,-
HAUST -20	Stamnes Dronefoto	Filmprosjekt: Vaksdal som buplass	7 000,-	7 000,-
	Mylder Gjenbruksbutikk	Tilrettelegging, oppstart	15 000,-	15 000,-
	Stølsvegen Venelag	Restaurering, stølssti	75 000,-	75 000,-
	Vaksdal Ungdomsklubb	Datautstyr m.m.	20 000,-	19 271,-
VÅR -21	Stamnes Idrettslag	Innkjøp kajakk + kurs	15 000,-	15 000,-
	Stanghelle Kultur	Konsertar m.m	30 000,-	29 614,-
	Grendahuset Ljosheim	Reparasjon av tak	100 000,-	
	Kero	Rest. «Det gamle slakthuset», møterom/museum	50 000,-	
	Stamnes Dronefoto	Nettsida om Vaksdal kommune som bustad	15 000,-	15 000,-
	Bergsdalen Bygdalag	Tretelt v/ Skarvavatnet m.fl	15 000,-	
	Bergsdalen Ungdomslag	Vøling/vedlikehald, Fjellheim ungdomshus	50 000,-	50 000,-
	Vaksdal barne- og ungdomskorps	LAN-arrangement, Turbinen	15 000,-	15 000,-
	Vaksdal Turlag	Gapahuk, bålplass, Dalegarden	35 000,-	
HAUST -21	Gåsedammens Venner	Benker/bord. Delutbetaling	30 000,-	15 550,-
	Vaksdal Eldreråd	Repr. turveg Johagen	32 000,-	
	Stølsvegen Venelag	Tilretteleggingstiltak ved sti	10 000,-	10 000,-
	Straume Ungdomshus	Nytt tak	50 000,-	50 000,-
	Stamnes Idrettslag	Aktivitetspark	22 000,-	
	Stamnes Idrettslag	«Allaktivitetshuset»	31 500,-	
	Eidslandet Grendalag	Div. innkjøp – aktivitetar	20 000,-	
Stanghelle Ungdomsklubb	Innkjøp datautstyr	14 500,-	11 907,-	

VÅR -22	Grendahuset Ljosheim - husastyret	Historisk utstilling i grendahuset	20 000,-	
	«Vintertreffet»	Innkjøp av klappstolar	10 000,-	10 000,-
	Stiftinga Brørvikskuto	Restaurering Brørvikskuto	100 000,-	
	Hesjedal Gard	Gardsleir (hund og hest)	20 000,-	20 000,-
	Bando Food Trucks AS	Festival -22, Elvebrus	75 000,-	75 000,-
Haust -22	Bergen og Hordaland Turlag	Sommarleir Agnavika, born/unge	20 000,-	20 000,-
	Eidslandet Grendalag	Arrangementet «Eidslandsviking»	15 000,-	
	Eksingedalen Bygdaråd	Innkjøp telefonkiosk – informasjonstiltak	27 000,-	
	Organisasjonen «Laksegiljo»	Informasjonsbrosjyre	10 000,-	
	Stamnes Bygdelag	Stolar/bord, u-huset Frilund	10 000,-	
	Stamnes Bygdelag	Restaurering av u-huset Frilund	50 000,-	
	Stamnes Bygdelag	Fiskefestivalen 2022	40 000,-	
	Stamnes Ungdomsklubb	Utandørs bordtenningsbord	18 000,-	
	Stamnes Idrettslag	Kurs i grindverksbygging	35 000,-	
	Stamnes Idrettslag	Innkjøp av turnutstyr	15 000,-	15 000,-
	Vaksdal Ungdomsklubb	Innkjøp av utandørs bordtennisbord	-	-

Med helsing

Tore Henrik Øye
Rådgjevar landbruk



SAKSPAPIR

Saksnr	Utval	Type	Dato
27/2022	Bygdeutviklingsutvalet	PS	15.11.2022

Sakshandsamar	Arkiv	ArkivsakID
Tore Henrik Øye	FE-223, FA-V12	22/1158

HANSAMING AV SØKNAD OM BYGDEUTVIKLINGSMIDLAR TIL INNKJØP AV BORDTENNISBORD - VAKSDAL UNGDOMSKLUBB

Vedlegg:

Søknad bygdeutviklingsutvalet - Vaksdal ungdomsklubb
1078_001

Kommunedirektøren sitt framlegg til vedtak:

Vaksdal Ungdomsklubb, v/ Kristine Sæterdal, vert tildelt kr. 15 000,- i bygdeutviklingsmidlar til innkjøp av utandørs bordtennisbord for bruk ved klubblokalet på Vaksdal.

Tilskotet er løyvd som eit fast beløp (eingongstilskot), med utbetaling etter kostnadsdokumentasjon (faktiske kostnader).

Løyvinga gjeld i to år, fram til og med 01.12.2024. Etter dette fell løyvinga bort.

Saksopplysningar:

Samandrag/konklusjon (kort om saka)

Bygdeutviklingsmidlane skal leggje til rett for lokal aktivitet, med tildeling frå Bygdeutviklingsutvalet etter innkomne søknadar.

Vaksdal Ungdomsklubb søker om kr. 15 000,- i tilskot til innkjøp av utandørs bordtennisbord for bruk på klubbkveldar og i andre samanhengar.

Kommunedirektøren vurderer at søknaden er i samsvar med tilskotsordninga sitt føremål, og gjer framlegg om løyving i tråd med søknaden. Det er lagt spesiell vekt på at tiltaket er meint for born og unge.

Bakgrunn for saka

Bygdeutviklingsutvalet har disponible tilskotsmidlar tilgjengeleg for tildeling.

Vaksdal Ungdomsklubb planlegg innkjøp av nytt bordtennisbord, og søker om kr. 15 000,- i tilskot. Innkjøpet er budsjettert til kr. 15 900, inkl. mva, etter pristilbod, jf. vedlegg. Bordtennisbordet skal plasserast ute, under tak, ved klubblokalet, og erstatte det gamle. Bordet skal nyttast på klubbkveldar og i andre samanhengar.

Det går fram av søknaden at ungdomsklubben arbeider for å skape eit godt og variert tilbod for born og unge på Vaksdal, der bordtennis er ein av fleire aktivitetar.

Ungdommane sjølve står i stor grad for drifta av ungdomsklubben, med vaksne til stade på klubbkveldane (kvar fredag).

Formelt grunnlag:

- Kommuneleva - generelle sakshandsamingsreglar.
- «Retningslinjer for tildeling av midlar frå Bygdeutviklingsutvalet», vedtekne 26.05.20:

[Vaksdal kommune - Retningslinjer for tilskot til bygdeutvikling](#)

Vurdering og konsekvensar:

Søknaden sitt innhald er tilstrekkeleg i høve til bygdeutviklingsmidlane sine retningslinjer.

Tiltaket det vert søkt om midlar til, er i tråd med føremålet som tilskotsordninga skal fremje, med vektlegging at tiltak for born og unge. I dette høvet vert søknaden frå ungdomsklubben prioritert høgt.

Planlagt innkjøp av bordtennisbord er budsjettert til kr. 15 900,- inkl. mva, med kr. 15 000,- i søknadsbeløp (94 % i tilskot).

I mange høve vil ein setje krav til eigenfinansiering ved søknad om bygdeutviklingsmidlar, men gjeldande søknad er fremja av ein ungdomsklubb, med stor eigeninnsats i botn for drifta av klubben, og avgrensa tilgang på eigenkapital. Kommunedirektøren meiner difor det er rett og naturleg å leggje opp til ei høg finansiering av planlagt tiltak.

I følgje retningslinjene for tilskotsordninga, skal ein ta omsyn til geografisk fordeling ved tildeling av midlar. Bygda Vaksdal har ved tidlegare høve fått tildelt tilskot, mellom anna til Vaksdal Ungdomsklubb (datautstyr), men i mindre grad enn mange andre bygder. Tidlegare tildelingar vert difor ikkje vektlagt i gjeldande sak.

Kommunedirektøren finn at tiltaket fell saman med Bygdeutviklingsutvalet si presisering ved siste revisjon av retningslinjene, om å vektleggje aktivitetar og opplevingar ved tildeling av midlar.

Kommunedirektøren gjer framlegg om å løyve kr. 15 000,- til innkjøp av bordtennisbord i regi av Vaksdal Ungdomsklubb. Innstillinga er i tråd med søknadsbeløpet.

Bygdeutviklingsutvalet

post@vaksdal.kommune.no

Vaksdal 22.09.2022

Søknad om midlar til Vaksdal Ungdomsklubb

Vaksdal Ungdomsklubb søker med dette om 15000,- til å bruka på utendørs bordtennisbord. Vedlagt utskrift fra heimesida til leverandøren. Vi har eit stort takoverbygg utafor klubben der det ville egna seg godt med eit bordtennisbord. Vi har eit bordtennisbord inne som er knekt og delvis øydelagd og kunne då tatt dette vekk hvis me kunne erstatta det med eit ute. Me håpar de ser viktigheten med å gje ungdommane eit trygt og godt tilbud slik ungdomsklubben er. Vi har åpent kvar Fredager mellom 19-22, det er alltid vaksne tilstades på alle arrangement.

Med venleg helsing foreldrekontakt i Vaksdal
Ungdomsklubb

Kristine Takvam Sæterdal

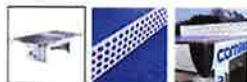

Bordtennisbord Cornilleau PRO 510

Utendørs | Grå | Med nett

Varenr: 2506627

★★★★★ 4.7 (3)

15 999,- ink. mva.

12 799,- eks. mva.

Antall: (Stk):

- 1 +

Kvantumsrabatt

Antall	Pris/enh
2+	14 399,-

LEGG I HANDLEVOGN

20+ på fjernlager. Forventet leveringstid 8 dager

Betal 586 NOK/måned i 36 måneder med **Klarna**. [Les mer](#)

36 måneder, eff. rente 20.63%, total kostnad 21 032,44 NOK



SAKSPAPIR

Saksnr	Utval	Type	Dato
28/2022	Bygdeutviklingsutvalet	PS	15.11.2022

Sakshandsamar	Arkiv	ArkivsakID
Åse Elin Myking		22/316

Kulturaktivitetar i kommunen - orienteringssak

Kommunedirektøren sitt framlegg til vedtak:

Saka vert tatt til orientering

Saksopplysningar:

Kommunalsjef Ann Kristin Bolstad orienterer om arbeidet i avdeling kultur og inkludering med særleg fokus på kulturaktivitetar i bygdene.



SAKSPAPIR

Saksnr	Utval	Type	Dato
	Formannskap/plan- og økonomiutvalet	PS	
29/2022	Bygdeutviklingsutvalet	PS	15.11.2022

Sakshandsamar	Arkiv	ArkivsakID
Knut Trefall	FA-Q80, FE-113	22/512

Prioriteringsliste for fysiske trafikktryggleikstiltak 2022 - 2025

Vedlegg:

Barnetråkk 2022 - Kunnskapsgrunnlag

Prioriteringsliste for fysiske tiltak på kommunale vegar 2022-2025

Kommunedirektøren sitt framlegg til vedtak:

Prioriteringsliste for fysiske trafikktryggleikstiltak 2022 – 2025 vert vedteke slik den ligg føre.

Saksopplysningar:

Bakgrunn for saka

Prioriteringsliste for fysiske trafikktryggleikstiltak 2022 – 2025 vert no lagt fram for politisk handsaming.

I kommunens planstrategi, vedteke i 2020, har Trafikktryggleiksplanen høg prioritet og skal evaluerast og oppdaterast årleg. I sak 22/512 vedtok kommunestyret i Vaksdal *Trafikktryggleiksplan for Vaksdal kommunen 2022 – 2025*. I planen står det at kommunen skal:

- «årleg utarbeide prioriteringsliste for fysiske trafikktryggleikstiltak på kommunal veg, og gjennomføra desse innanfor eksisterande økonomiske rammer»
- «ha ei prioriteringsliste for trafikktryggleikstiltak på fylkes og riksveg, og med årleg rullering»

Trafikktryggleiksplanen har som målsetting at det skal vera null drepne og null hardt skadde i trafikken i Vaksdal kommune. Prioriteringslista for fysiske trafikktryggleikstiltak 2022- 2025 gjev ei heilskapleg oversikt over utfordringane langs vegane i Vaksdal kommune og vil vere viktig i arbeidet for å få skape trygge vegar for skuleelevar og mjuke trafikantar, og såleis nå målsettinga.

Kommunen har ansvar for å følge opp prioriteringar på kommunale vegar medan fylkeskommunen

og Statens vegvesen tar utgangspunkt i kommunens trafikktryggleiksplanar når dei gjer prioriteringar på deira vegar.

Kommunen kan søkje om midlar til trafikktryggleikstiltak hos staten og fylkeskommunen. For å få tildelt midlar frå fylkeskommunen er oppdatert trafikktryggleiksplan eit kriterium.

Overordna om planarbeidet

Prioriteringslista inneheldt ein oversikt over punkt og strekningar langs vegane i Vaksdal kommune der det er behov for fysiske trafikktryggleikstiltak. Utfordringane er basert på nye og eldre innspel og gjennomgang av eksisterande planar. Utfordringane er fordelt på dei fem skulekrinsane i kommunen og framstilt på kart og i tabell. Totalt er 50 utfordringar kartfesta. Prioritering av utfordring/tiltak er gjort med fokus på mjuke trafikantar, at skuleelevar skal ha ein trygg skuleveg, og er sortert i kategoriane høg, middels og lågare prioritet. Tiltak av middels- og høg prioritet på kommunal veg vert til slutt kostnadsberekna og framstilt som ein investeringsplan, sjå tabellen under eller prioriteringslista side 21. Utfordringar på fylkeskommunale vegar vert vidareformidla til fylket.

Investeringsplan

Kategorien «mindre kostbare tiltak» i investeringsplanen er ein samlepotte for prioriterte tiltak med ein kostnad under 100.000 kr. Dette gjeldt tiltak nr. 11, 32, 37, 45 og 48. Nokre av dei prioriterte tiltaka er allereie vedteken og avsett midlar til, eller vert tatt opp i andre planar. Det er viktig å ferdigstille desse.

Investeringsplan for tiltak på kommunale vegar						
Nr	Veg	Tiltak	Kostnad	2023	2024	2025
33	Hesjedalen	Forhindre utgliding av vegbane, nytt rekkverk og asfalt	600	600		
41	Stavenesvegen	Redusert fartsgrense og fartshumpar	140		140	
	Mindre kostbare tiltak		150	150		
Sum				750	140	
Trafikktryggleikstilskot (inntil 50 %)				375	70	
Kommunale kostnadar				375	70	

Medverknad

Ålmenta vart invitert til å sende inn innspel til fysiske trafikktryggleikstiltak i nærområdet gjennom kunngjering i Vaksdalposten, på sosiale medium og kommunen si nettside. Det vart også sendt ut invitasjon til å komme med innspel til skular, barnehagar og «vel- foreiningar».

Kommunen har særleg ansvar for å sikre aktiv medverknad frå born og unge, jf. Pbl. §5-1. Born og unge har vore i fokus, og det har vore gjennomført medverknadsmetoden «Barnetråkk» ved fleire skular i kommunen. Gjennom Barnetråkk får ein kartfesta kva vegar som vert nytta til skulen og kva stader born og ungdom liker og ikkje liker, samt kva ynskjer dei har for endring av desse stadane. Resultat frå registreringa er nytta som argumentasjon for dei representative utfordringane som er spelt inn.

Vurdering og konsekvensar

Økonomi:

Utføring av tiltaka på kommunal veg vil medføre ein kostand for kommunen. Det vil bli søkt om fylkeskommunale midlar. Innvilga tilskot kan dekkje opp til 50 % av totalkostnaden for tiltaket, resterande beløp vil vere kommunen sin eigenandel.

Folkehelse og klima:

Dei prioriterte tiltaka er hovudsakleg retta mot mjuke trafikantar og skuleelevar, og støtter opp om delmålet «Trygge og utviklande oppvekstvilkår for born og unge» i kommuneplanens samfunnsdel. Auka trafikktryggleik og tilrettelegging for mjuke trafikantar kan bidra til at fleire går, sykklar og heldt seg aktive, noko som også gjev positive konsekvensar for folkehelsa i kommunen i tillegg til å vere eit viktig klimatiltak gjennom reduserte klimagassutslepp. Eit samfunn med auka trafikktryggleik, betre folkehelse og reduserte klimagassutslepp er også meir attraktivt for innbyggjarar og moglege tilflyttarar.



VAKSDAL KOMMUNE

Barnetråkk i Vaksdal kommune

2022

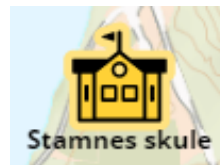

09.2022

Innhold

Barnetråkkregistreringar i Vaksdal kommune.....	3
Eksingedalen oppveksttun (4.-9. klasse)	3
Stamnes oppveksttun (5.-6. klasse).....	5
Barnetråkkregistreringar på Stanghelle (5. og 7. klasse).....	7
Barnetråkkregistreringar på Vaksdal (5. og 7. klasse)	13

Barnetråkkregistreringar i Vaksdal kommune

Barnetråkkregistreringane vart gjort våren og hausten 2022. Dokumentet syner framstilling av registreringane gjennom kart og tabell.

Eksingedalen oppvekststun (4.-9. klasse)

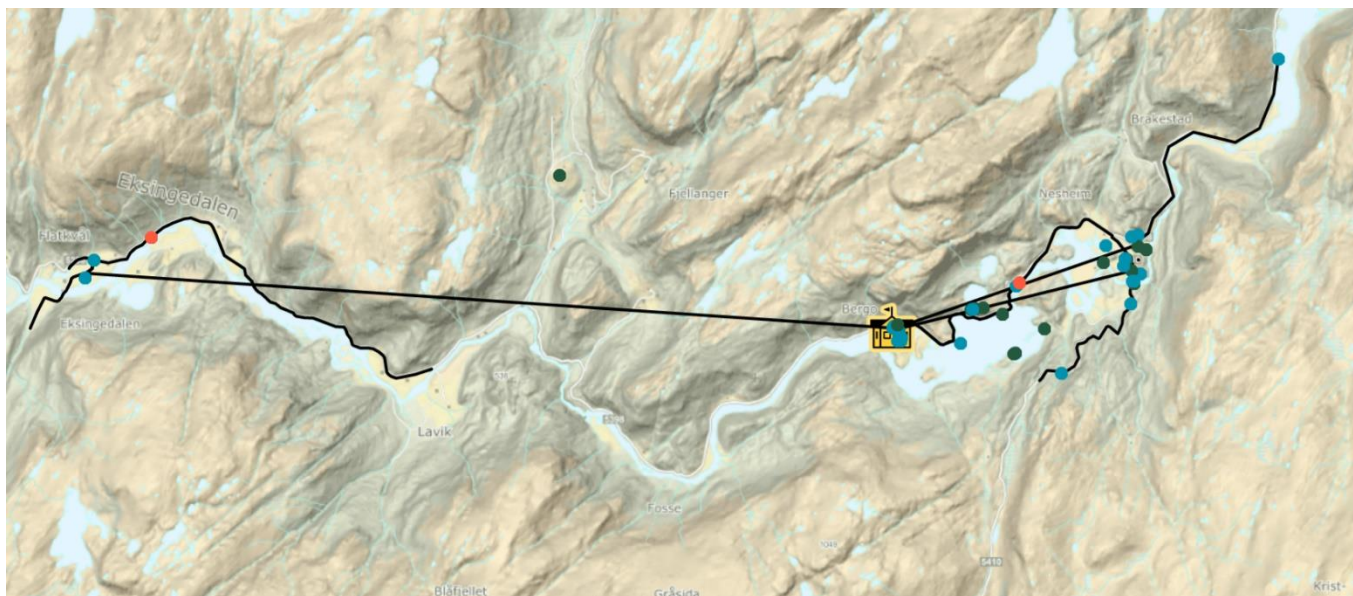

Kva/kvar	Symbol	Kommentar
Fv 123	Vil ende Mørkt Ønske Fin utsikt Sykling *3 Aking Skolevei	«Litt dårleg veg for å bruka sykkel eller scooter» «Fartshump» «Eg pleier å sykle opp hit» «Sykling på fritida» «Fin sykkelveg» «Køyrer til skulen med bil» «Skuleveg buss innimellom sykkel»
Eksingedalen oppvekststun	Leikeplass * 3 Møteplass * 3 Liker	«Leikeplassen på skulen»
Ballbana	Ballspill *3 Møteplass	
Bakkane bortanfor bana	Aking *2 Ski * 2	
Bergovatnet	Fin skog *2 Liker*2 Skøyter	
Almane	Fin utsikt*3	«Kultatoppen»

	<p>Møteplass</p> <p>Fint sted</p>	<p>«I almane er det fin utsikt på mange stader»</p> <p>«Almane har ein god mengd fin skog»</p> <p>«På friluftsgruppene er det mykje å gjere saman»</p>
Nesheim	<p>Fin skog</p> <p>Svømming*2</p> <p>Fint sted*3</p> <p>Aking*2</p> <p>Ski*3</p>	<p>«20 meter skogen»</p> <p>«Koslastranda»</p> <p>«Her bur bestemor og bestefar»</p> <p>«Her bur eg, og det er eit fint sted»</p> <p>«Eg pleier å ake i Storebakken»</p> <p>«Eg pleier å stå på ski i Storebakken»</p> <p>«Eg pleier å stå på ski i skiløypa»</p>
Nesheim kyrkje	<p>Fin bygning</p> <p>Møteplass</p>	<p>«Her er kyrkja»</p>
Haugen	<p>Fint sted</p>	<p>«Fin stad 😊»</p>
Flatekval	<p>Skøyter</p> <p>Skolevei</p>	<p>«Tur med hunden»</p>

Stamnes oppvekststun (5.-6. klasse)

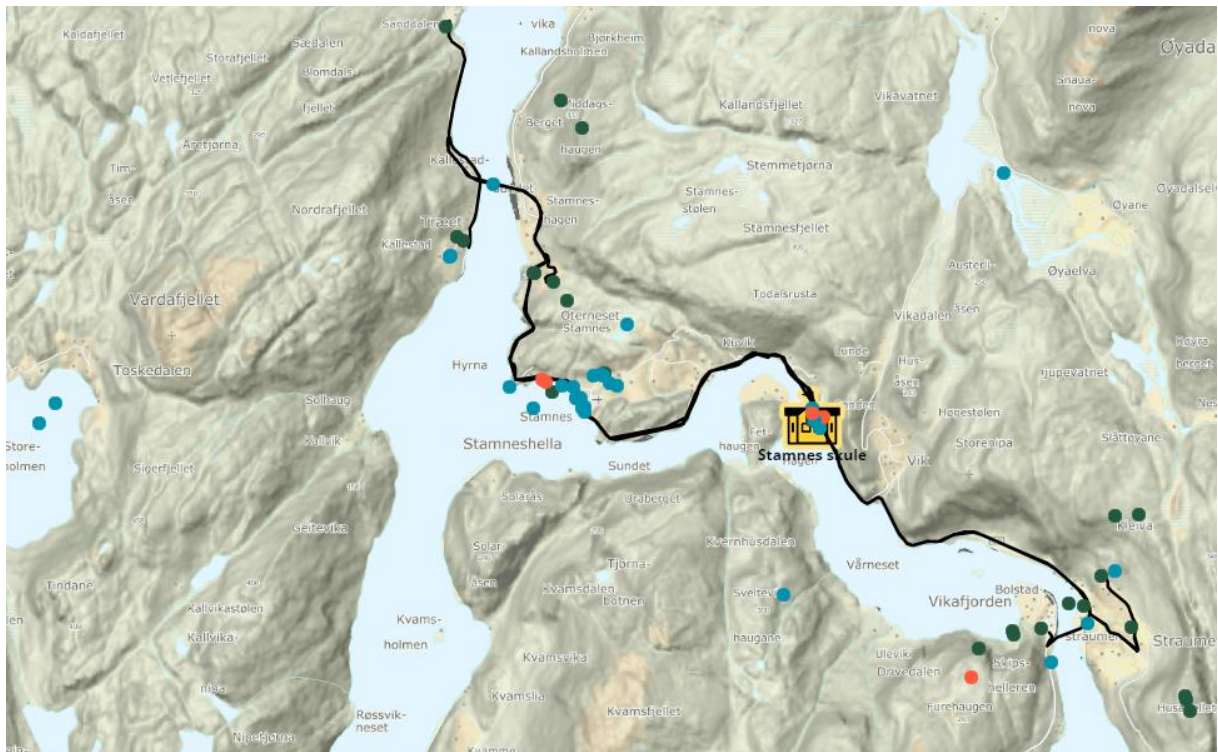

Stad	Symbol	Kommentar
Toskedalen	Svømming*2	«Bra svømme plass» «Bra svømme plass»
Sanddalen	Liker	«Her bur eg og har det veldig kjekt»
Kallestad	Ski Aking Fint bygg Fin skog	«Huset mitt er fint» «En fin skog på eit fjell»
Middagshaugen	Fin utsikt*2	«Fin utsikt frå Middagshaugen, eg kan sjå huset mitt»
Kallestadbrua	Møteplass	
Oterstadneset	Fin bygning Liker Fin utsikt Fin skog	«Fin skog og fin tur»
Tjødnane	Skøyter	
Stamnes/nord	Svømming*2 Støy Vil endre	«Her pleier me å bade» «På Stamnes motorverkstad det kan vere litt høg lyd av og til» «Her må det endrast fordi da blir so masse olja i sjøen utanfor huset mitt og andre sine hus. Det er dårleg for fiske og miljøet»
Stamnes/sentrum	Lekeplass*2 Fin park Møteplass*3	«Mange pleier å møtast der» «Fin plass» «Møtes på butikken»

	Sykling*3 Fint sted	«Her møter eg vennar 😊» «Her er eg med venner» «Bra sykkelplass» «Her sykla eg» «Det er fint å sykle her» «Her er det fint å sykle med venner»
Stamnes/aust/ Grupevegen	Aking*2 Fin bygning Møteplass Sykling Ski	«Her pleier eg og vennane mine å aka» «Da e eit veldig fint og minnerikt hus for mange» «Her pleier nokon å møtast» «Her sykler me av og til» «Her står me og på ski»
Stamnes oppveksttun	Lekeplass*3 Ballspill*5 Vil endre Fint sted*2 Liker Møteplass Mørkt	«Finfin leikeplass» «Det er ein veldig fin leikeplass» «Her er det leikeplass» «Bra ballbinge» «Her speler eg fotball» «Eg vil ha mjukare kunstgras» «Skolen min er fint» «Det er gøy» «Liker meg på skulen med det hadde vert gøy med nytt kunstgras i ballbinga det som er no er ned tråkka og steinhardt»
Hesjedalen	Skøyter	«Bra skøyteplass»
Straume	Fin utsikt*2 Fin skog Fint sted Aking Sykling Skateboard Fin bygning Liker*2 Vil endre	«Liker å fiske» «Laga ein leikeplass!»
Skipshelleren	Liker Fin park*2	
Husafjellet	Fin skog Liker Fin utsikt	«Det er ein veldig fin skog» «Eg likar den plassen på grunn av at det er fin utsikt» «Det er veldig fin utsikt»
Dale skule	Møteplass Svømming*2	«Her symjer eg» «Det er veldig gøy med symjing»
Kommentar til skuleveg		«Skulevegen min er bra» «Vegen er ganske svingete»

Barnetråkkregistreringar på Stanghelle (5. og 7. klasse)

Når registreringa vart gjort gjekk elevar frå Vaksdal på Stanghelle skule i avvente av ferdigstilling av den nye skulen. Oppsummeringa av registreringa er difor delt i to; ein tabell med registreringar frå Stanghelle og ein tabell med registreringar frå Vaksdal.

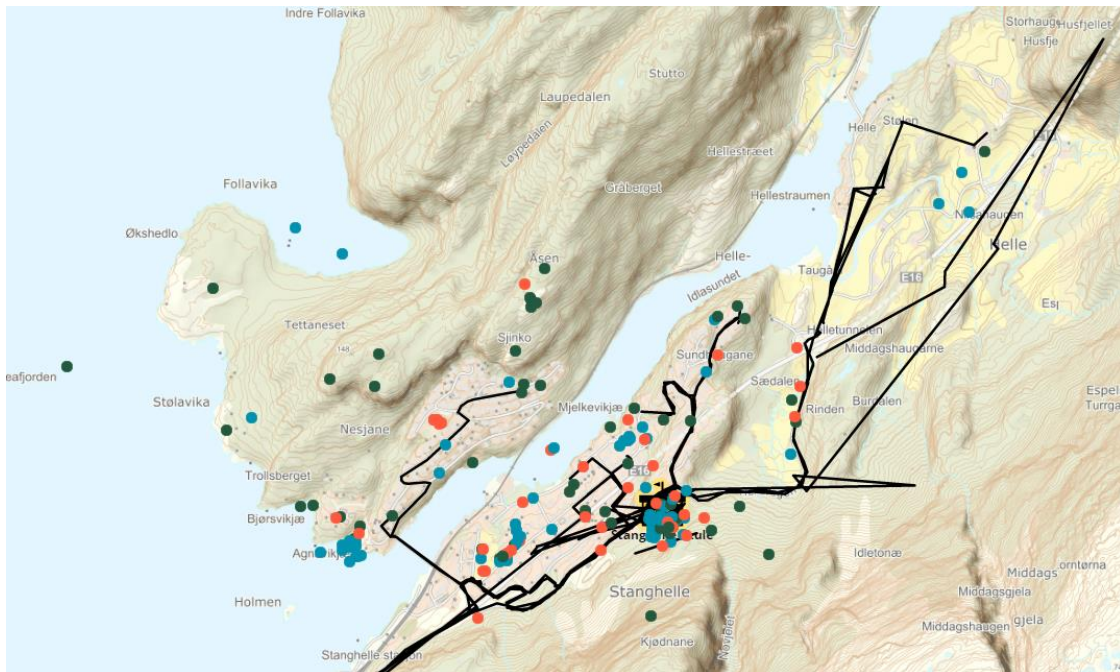

Figur 1: Barnetråkkregistreringar av 5. trinn på Stanghelle skule

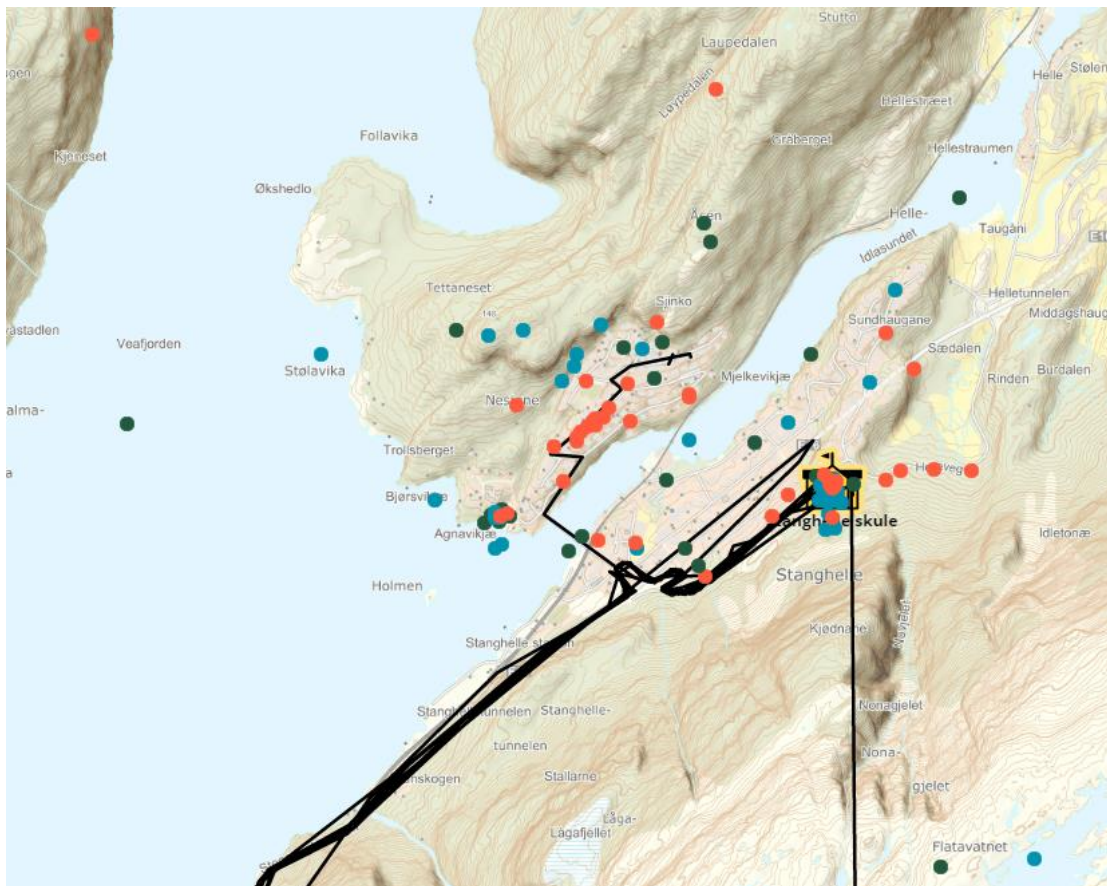

Figur 2: Barnetråkkregistreringar av 7. trinn på Stanghelle skule

Stad	Symbol	Kommentar
Follavika	Svømming Svømming	«Fin bade plass» «Bra plass å bade»
Botnavikje	Fin bygning Ballspill	«Fyret er ein plass i nærleiken her»
Børsvikje	Svømming	
Sør på Åsen	Fin skog*3 Fin utsikt Ski Aking	«Det er ein stor skog» «Det er ein fin plass å gå»
Agnavike	Liker *2 Fint sted Svømming*17 Vil endre Fint sted*5 Fin park *2 Utrygg Møteplass *2 Mørkt Søppel	«Agnavike er ein fin plass og eg liker meg der. Det er ingenting eg vil at de skal forandre på og eg vil at de aldri skal ta Agnavike vekk. Eg elsker å vere der» «Agnavike er ein fin plass» «Det er ein bra plass å bade» «Symjing er gøy i Agno» «Bade på stranda ikkje trening» «Symjing» «Symjing» «Bra symje plass» «Det er gøy å symje og bade i Agnavika» «Det er ein fin plass å symje» «Nokon laga ein stor veg ved stranda...» «Fullt av glasbrot og boss, men fint» «Agnaviko er ei lita strand» «Agno» «Fin park» «I Agnavike er det ingen sikkerheitsvakt. Det vil eg at det skal bli»
Endeveg V/Sjøfront	Fin bygning	«Bygningane er veldig fine»
Vågslia	Fin bygning Lekeplass Fin bygning Misliker *2 Utrygg *2	«Huset mitt» «Not good» «Glatt og skeiv» «Veldig glatt»
Eikestølen	Lekeplass Trafikk *10 Fin utsikt Vil endre	«Leikeplass»
Ballbane Åsli/Eikestølen	Vil endre*7	«Bedre fotballbane» «Fotball banen er laget av grus hadde våre lettere og spille fotball på kunst grass. Og me trenger nye mål for dei er veldig slitt. Da ville folk ha spilt fotball der mykje meir»

		<p>«Fotball bane laget av grus hadde våre betre med kunst grass»</p> <p>«Fotball banen er grus det hadde våre bedre med kunst grass og nye mål»</p> <p>«Ny disse den er veldig slitt og nytt disse stativ for det er veldig slitt og planken over beveger seg fram og tilbake når du disser»</p> <p>«Disse er lagd av tre og nesten knekker. Hadde våre bedre med ny disse»</p> <p>«Bedre fotballbane»</p>
	Mørkt	
Åslia (nord)	<p>Lekeplass *2</p> <p>Ballspill</p> <p>Møteplass</p> <p>Fin bygning</p>	«Gard.....»
Ospeholtet	<p>Lekeplass *2</p> <p>Fin skog *2</p> <p>Fint sted</p> <p>Fin bygning</p> <p>Mørkt</p>	«Nice»
Sjinko	Fin utsikt	«Du kan sjå Stanghelle»
Åsen	<p>Fin utsikt *4</p> <p>Fin skog</p> <p>Utrygg</p> <p>Fin utsikt</p>	<p>«Det er fin utsikt på åsen»</p> <p>«Flott utsikt og ikkje langt å gå»</p> <p>«Det er fin skog på åsen»</p> <p>«Fordi du kan sjå heile Stanghelle»</p> <p>«Fin utsikt og fin tur»</p>
Mjelkevikjæ	Svømming *2	
Bruvegen (brua)	<p>Fin utsikt</p> <p>Liker</p>	«Stødig og fin bru»
Døso	<p>Vil endre *3</p> <p>Lekeplass</p> <p>Aking</p>	<p>«Litt rar og ikkje fint»</p> <p>«Basketballbane»</p> <p>«Denne grasplassen burde bli ein basketballbane»</p> <p>«Leikeplass»</p>
Barnehagen	Fin bygning	«Moderne ny barnehage»
Treshaugen	<p>Ønske</p> <p>Fin bygning</p> <p>Søppel</p>	<p>«Veldig bratt»</p> <p>«Huset mitt»</p>
Brekken	<p>Mørkt</p> <p>Trafikk</p> <p>Ønske</p>	«Snarveien e mørk»
Ardalsvegen	<p>Liker</p> <p>Lekeplass *2</p> <p>Fin park *2</p> <p>Trafikk</p> <p>Fin bygning</p>	<p>«Tog, tut tut»</p> <p>«Leikeplass»</p> <p>«Fin»</p> <p>«Det er ulovelig å kjøyre opp denne bakken men når du går geilt nede så er det vanskelig å sjå om bilar kjem nedover bakken. Ver så snill å sett opp eit trafikk speil slik at om nokon går der kan dei sjå om det kjem bil»</p> <p>«Huset mitt»</p>

	Fint sted Aking *4	«Fin plass å ake» «Leikeplass med aking» «Aking»
Trapper til Brekkjen	Mørkt Mørkt	«Trappane er mørke og skumle» «Trappane har ikkje lys»
Stanghelle skule	Trafikk Misliker *2 Støy Vil endre Mørkt *2 Søppel Trafikk *2 Vil endre Utrygg Fin bygning Liker Møteplass	«Skulen er kjedeleg» «Det bråker mykje i timen» «Eg vil riva skulen» «Lyset på skulen er dårleg» «Masse trafikk i trappane på skulen» «Altfor mange svingar. Dei køyrer for fort i Sedalen ved skulen» «Dei vaksne på skulen er farleg» «Skule» «Fint»
Skuleplassen/området	Ballspill *15 Møteplass *5 Lekeplass *7 Skateboard *4 Aking *7 Sykling *2 Støy Fint sted *2 Liker *4 Mørkt *2 Søppel Vil endre *3	«Her går eg på fotballtrening på tysdag, torsdag og av og til onsdag». «Fin bane» «Det er ei stor fotballbane» «Fotballbane» «Det er ein fin plass og spele fotball» «Fotballbana er god og spele fotball på» «Fotballbane Stanghelle skole» «Leikeplassen er kjekk» «Skole leikeplass» «Stanghelle skole har ein bra leikeplass» «Her er ein skatebane» «Akebakken på skulen» «Aking» «Bra akeplass» «Skulen er fin men karusellen er øydelagt og eg har lyst på ein ny karusell. Og for eit par veke sidan var det ei øydelagt disse. Den hadde blitt slitt ut. No er dissa fiksa men eg tykkjer at nokon burde sjekke meir om tinga me har på skulen er sikkert.» «Skule» «Eg vil ha lys på akebaken» «Det er søppel overalt» «Fotballbane = Badebaseng» «Eg vil endre karusellen på skulen»
Brekkjen	Lekeplass	«Stygg slitt leikeplass veldig dårleg plass»

	Liker	
Haugane	Utygg Lekeplass *2 Sykling Trafikk Fint sted *2	«Biler køyrer over fartsgrensa og sidelengs i svingar, truer med å filme deg viss du snakkar til de om det» «Det er en kjempestygg slitt leikeplass med ingenting å gjere» «Staden har allereie ein leikeplass men den er gamal og kjedeleg å leike på» «Du kan sykle mange plasser på Stanghelle men eg pleier å sykle på skulevegen» «Mange folk køyrer veldig fort her sjølv om det er eit skilt med <i>barnleker kjør forsiktig</i> » «Huset mitt er kjekt å vere med» «Fordi det er huset mitt»
Storafjellet	Fin utsikt	«Fin utsikt men tung tur»
Flatafjellet	Svømming Fin utsikt	«Fin badeplass» «fin utsikt»
Matbutikken	Møteplass *5 Liker Ønske Fin bygning Fint sted Støy Utygg Misliker	«Eg møter ofte venner utanfor butikken» «Bra møtestad» «Pleier alltid å møte opp med venner her med butikken» «Butikken er gøy fordi eg kan kjøpe gode greier» «Butikken er ein fin møteplass» «Eg liker butikken» «Eg liker ikkje at dykk skall fjerne butikken»
Barnehagen	Aking Lekeplass *2 Møteplass	«Aking i barnehagen» «Barne hage kan du leke og det er bra» «Barnehage leikeplass» «Me pleier å leike her»
Lågaskarvegen	Møteplass Fint sted *3 Mørkt Skateboard Aking Utrygg	«Fint sted å henge» «Heime» «Det er mørkt om vinteren fordi det er nesten ingen lykter der» «Her kan du ake, det er gøy» «Om du har litt for stor fart når du aker kan du skade deg nedst i bakken. Du kan treffe ei sandkasse»
Hellevegen/ Sædalen/Helle	Mørkt*7 Søppel Fin skog *5 Fin utsikt *2 Sykling Svømming Aking *2 Ski	«Det er ein fin skog men ikkje så stor. Og lamma liker å ligga under trea i lag» «Her er det gøy å ake om vinteren»
Dale skule	Fint sted Fin park Fin bygning	«Bra skule»

E16	Trafikk *fleire Støy	«Støy på E16»
-----	-------------------------	---------------

Skuleveggar

Skuleveg m. kommentar
«Det er ein rask veg med sykkel» «Eg veit ikkje om vegen er riktig med vegen min er ganske fin og eg tykkjer den er heilt ok for meg» «Skulevegen min er heilt fin» «Eg tykkjer at skulevegen min er bra nok for meg» «Fint»

Barnetråkkregistreringar på Vaksdal (5. og 7. klasse)

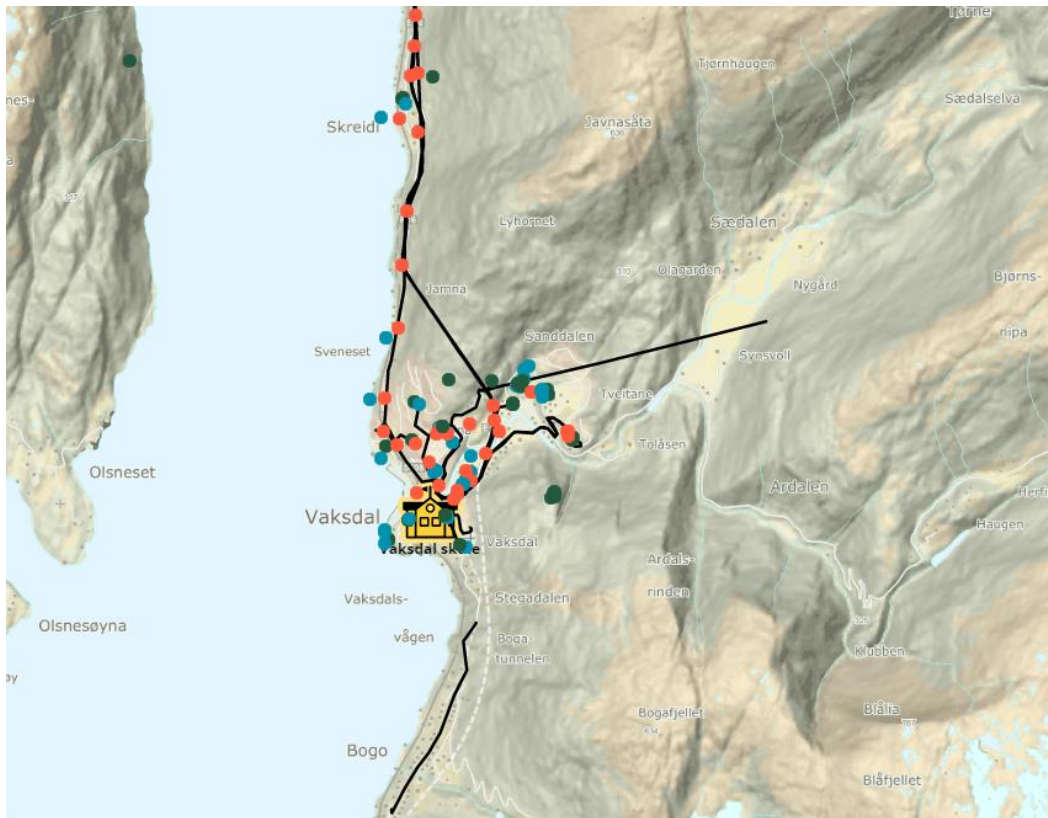

Figur 3: Barnetråkkregistreringar på Vaksdal av 5. trinn

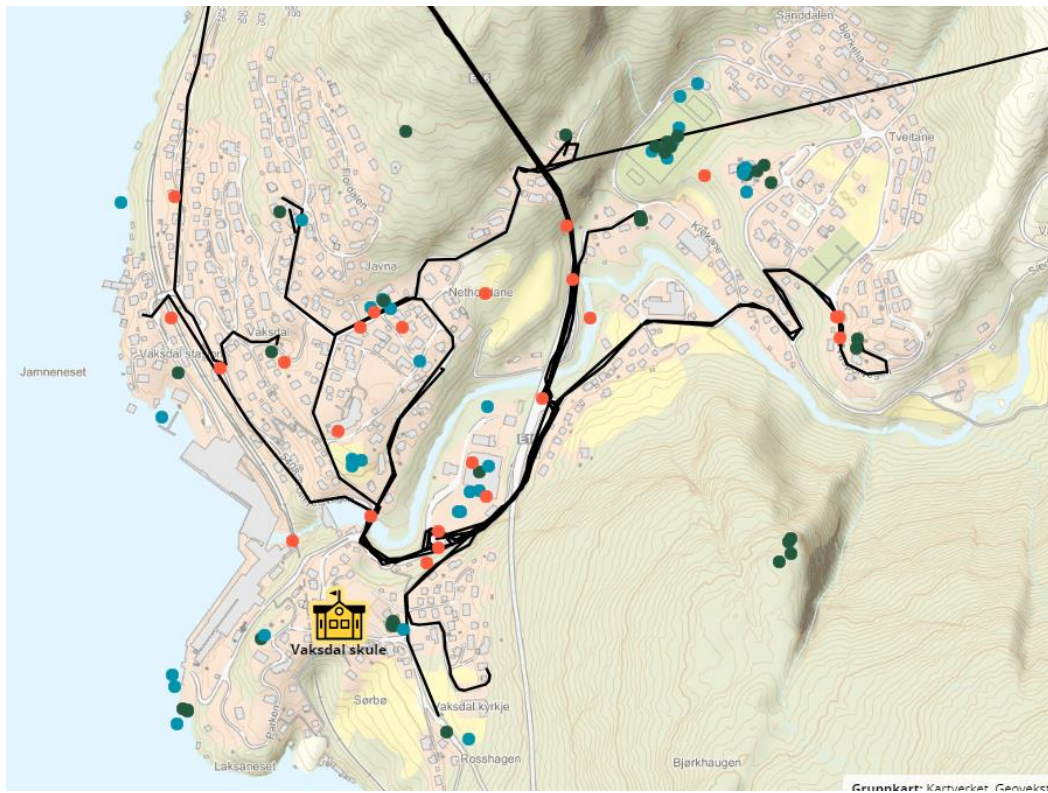

Figur 4: Barnetråkkregistreringar på Vaksdal av 5. trinn

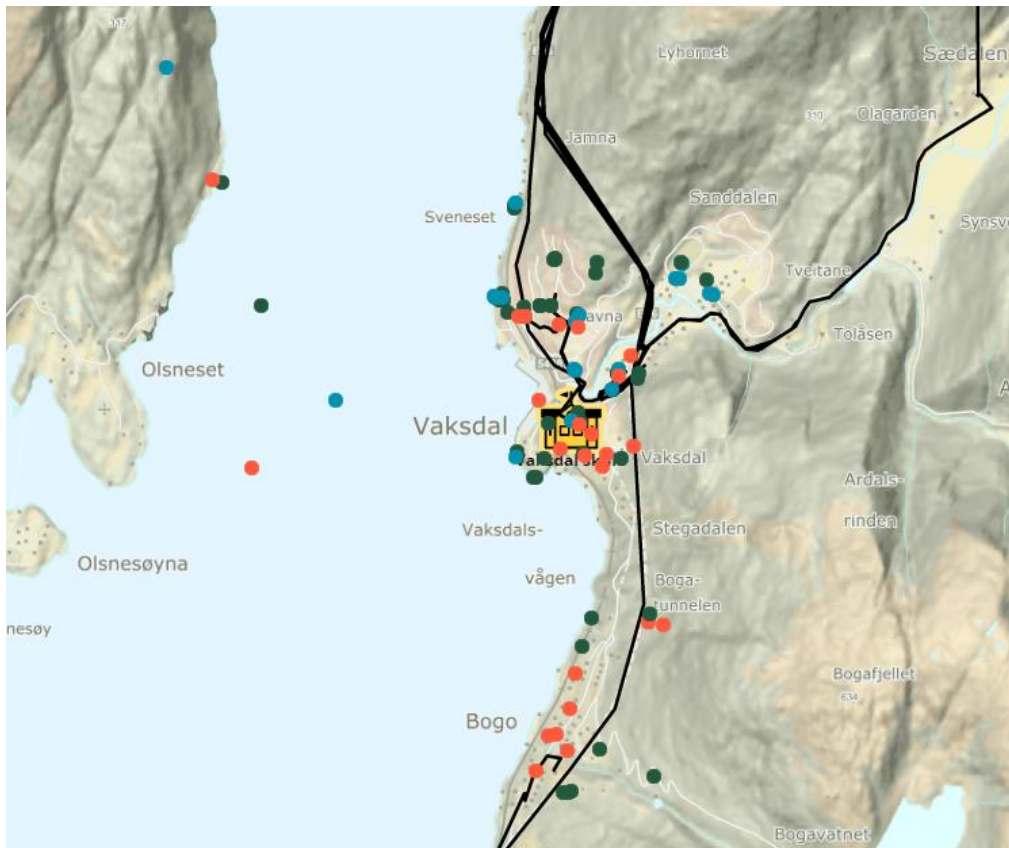

Figur 5: Barnetråkkregistreringar på Vaksdal av 7. trinn

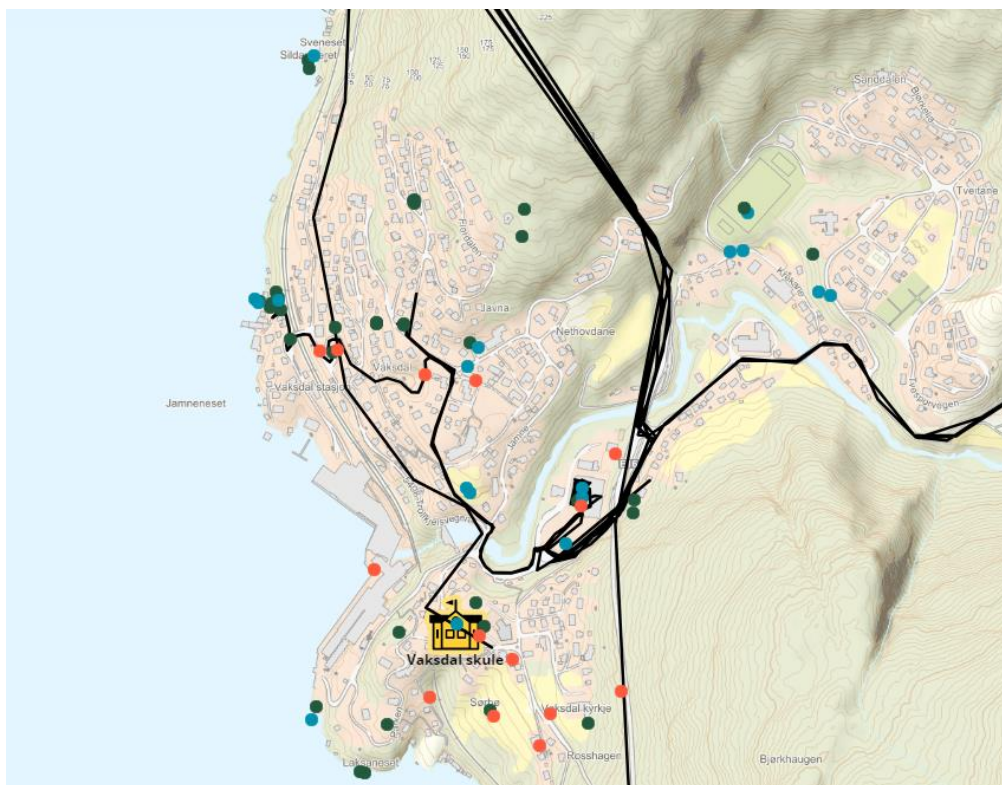

Figur 6: Barnetråkkregistreringar på Vaksdal av 7. trinn

Stad	Symbol	Kommentar
Vaksdal kyrkje	Aking Ønske Fin bygning	«Gøy å ake med venner» «Betre bilveg forbi huset mitt»
Vaksdal skule	Møteplass Ønske Fin bygning*2	«Gøy å vere med venner på skulen» «Gleder med til å gå her» «Det er ein stor og fin bygning» «Kul»
Parken	Svømming*4 Liker *2 Fin park*5 Fint sted Lekeplass Fin utsikt	«Kolakaaien er eit bra sted å symje» «Det er gøy der» «Det er ein fin stad å bade» «Fin park» «Klatreparken» «Fin stad å vere» «Fin plass å leike»
Trollkjelsbrua	Trafikk	«Når det kjem ein lastebil frå den eine sida får eg meg ikkje over vegen. Eg har ikkje kome meg over vegen 4 gonger og kom meg ikkje på skulen»
Botn	Søppel Støy Utrygg	«Inne i busskuret lukter det veldig dårleg og det går ikkje an å sitte inni på grunn av lukta» «Bråkete ungdom som tuller og køyrer bil» «Eg vert redd og stressa når ungdommane er der»
Bru over Vaksdalelva ved møllene	Vil endre	«Eg likar ikkje denne vegen»
Vaksdal mølle	Støy	
Vaksdal senter	Møteplass*7 Sykling*2 Søppel*2 Støy*2 Fin bygning Fint sted Liker	«Her er plassen alle møtes» «Om eg skal møte nokon vener ue så møtes me som oftast på butikk» «Møte med venner» «Butikken er ein bra møteplass» «Stor plass til å sykle» «Dette er ein stor plass til å sykle»
Botnavegen	Liker Fin bygning	«Heima» «Huset mitt»
Vegkryss E16	Trafikk	«Dei jobbar i tunnelen»
Vaksdal sjukeheim	Aking *6 Støy	«På sjukeheimen er det ein bakke og den er litt bratt. Det er gøy å leike der. Det er 2 bakker. Den eine er ikkje lov å køyre ned. Ein brakk foten der ein vinter» «Om vinteren aker me i akebakken med sjukeheimen» «Sjukeheimen jobber alt for lenge. Når me legg oss jobber dei fortsatt og då får eg ikkje sova»
Jamne	Skateboard Utrygg Mørkt*2 Støy	«Utrygge leikeaparater» «Her nede fungerer ikkje alle lysa»

	<p>Lekeplass*3</p> <p>Ønske Fint sted Fin bygning</p>	<p>«Her er SFOen min som vetlebror min går på tysdag og torsdag. Dei dagane henter eg han. Her oppe på sfoen er det også ein leikeplass. Den pleide før å stå på skulen, men no har dei reve skulen og byggjer ein ny»</p> <p>«Sikre leikeapparata»</p> <p>«SFO»</p> <p>«Her bur min ven. Eg liker huset»</p>
Jamnelia	Liker	«Liker huset mitt»
Nethovdane	Mørkt	«Skummelt når det er mørkt»
Samholdvegen	<p>Fin bygning*2 Fint sted Misliker*2</p> <p>Liker*2</p>	<p>«Huset mitt»</p> <p>«Det er mange snegler»</p> <p>«Her er det ein slags snarveg. Den kaller me for sneglevegen fordi det er mykje sneglar her om sommaren. Denne vegen er skummel å gå åleine»</p> <p>«Huset mitt»</p> <p>«Her er ein anna snarveg som eg eigentleg liker, men når det regner vert den glatt og eg skliar nesten»</p>
Trollkjelsvegen	<p>Mørkt</p> <p>Støy</p> <p>Trafikk</p>	<p>«Det er veldig mørkt på vinteren fordi det ikkje er lys der. Du ser nesten ingenting»</p> <p>«Dei pleier å bygge veldig ofte og då får eg ikkje sove eller på grunn av lastebilar eller når toget tuter»</p> <p>«Her står det av og til lastebilsjåførar og har pause. Det liker eg ikkje fordi om det kjem ein lastebil til frå møllene kan det bli kork»</p>
Vaksdal stasjon	Fin park	
Kaivegen	<p>Liker*3</p> <p>Fin skog Fint sted</p> <p>Fin bygning</p> <p>Sykling Svømming *2</p>	<p>«Her er ein undergangstunnel og der er postkassen min. Av og til henter ein av sykene mine posten og det liker eg ikkje fordi det er MIN jobb!!»</p> <p>«Her er naustet mitt. Der liker eg å bade om sommaren»</p> <p>«Her er det ein liten og fin skog»</p> <p>«Her er dokkehytta som no vert brukt til sykkelparkering»</p> <p>«Huset mitt er veldig fint»</p> <p>«Mitt hus er veldig fint»</p> <p>«Anbefalt for alle å ta seg ein tur inn på dette naustet. Det er fritt fram å besøkje. Eigarane elsker besøk»</p> <p>«Her bader eg men eg tør ikkje symje for langt ut fordi det er skummelt. Tenk om det er hai der»</p>
Flytebryggje ved møllene	Sømming	
Flordalen	<p>Fin utsikt Fin skog*3 Fint sted Fin bygning Liker Sykling</p>	<p>«Eg ser rett ned på heile Vaksdal frå huset mitt»</p> <p>«Over huset mitt»</p> <p>«Huset mitt»</p> <p>«Huset mitt»</p> <p>«Huset mitt»</p>

		«Det er veldig gøy å sykle ned alle bakkene. Det er litt skummelt fordi ein ikkje ser om det kjem bil på grunn av to hus»
Bryllupshaugen	Svømming Trafikk	
Sildaskjeret	Svømming*2 Trafikk Liker Fint sted	«Det er gøy»
Skreia	Fint sted Fin utsikt Fin skog Svømming Sykling Støy	«Det er ein fin sykkelveg» «Tog»
Krekane	Fint hus Liker *2	«Mitt hus» «Min ven»
Vaksdal idrettspark	Lekeplass *2 Ballspill *5 Ønske*2 Liker *3 Mørkt	«Me kan møtast i barnehagen» «Ein liten leikeplass men ein gøy om du venter på nokon» «Fotballbane» «Fotball» «Fotball» «Dette er den beste plassen å spele fotball» «At fotballbana vart vøla» «Fiksa fotballbana» «Det er ein fin plass å vere og spele fotball» «Stor plass» «Det er veldig mørkt om kvelden»
Vaksdal barnehage	Fin park *2 Fint sted *3 Fin bygning Møteplass *3 Leikeplass Ballspill*1	«Fint klatrestativ og dissar» «Barnehage» «Barnehagen» «Her pleie me å leika»
Tvesporvegen	Vil endre Mørkt *2 Liker*2 Fin utsikt	«Kan dykk skaffe lyktestolpar her» «Det er mørkt» «Min ven» «Fin utsikt»
Bjørkhaugen	Fin skog*2 Fin utsikt*2	«Ein fin stad å vere» «Ein fin stad å vere» «Det er nesten utsikt over heile Vaksdal»
Bogo	Fin skog *4 Fint sted Søppel Utrygg Vil endre Mørkt *2 Støy *2 Misliker	«Veldig fin natur. Fin tursti som er litt bratt» «Søppel over alt» «Slemme folk» Vegar på Bogo» «Skummelt» «Skummelt å gå» «Alt for mykje støy» «Hater Bogo»

	Ønske*2	«Liker ikkje Bogo» «Alle lysene virker ikkje. Det er skummelt der»
Vaksdalsgarden	Søppel*4 Fin park Fint sted*2 Trafikk Lekeplass	«Ny skule» «Skule»
Sørfjorden	Fint sted Svømming*2 Utrygg	

Kommentar til skuleveg

«Det er ikkje så godt å gå på fordi det er grus og steinar på vegen på grunn av byggingen av skulen og det er ikkje så mykje lys men det er litt»
«Den er bra»
«Vegen min er bra»



VAKSDAL KOMMUNE

Prioriteringsliste for fysiske trafikktryggleikstiltak 2022 - 2025

XX.XX.2022

VAKSDAL KOMMUNE

«Trygg stad å bu, og å ferdast»

[Kommuneplanens samfunnsdel]

Innhald

Bakgrunn og føremål	1
Medverknad	1
Fysiske trafikktryggleikstiltak	2
Generelt om fysiske tiltak.....	2
Fartsgrense	2
Fartshumpar	2
Gangfelt	2
Fortau, gang- og sykkelveg	2
Vegljos	3
Drift og vedlikehald	3
Økonomi og gjennomføring	3
Fysiske tiltak i Vaksdal kommune.....	4
Dale skule	6
Eksingedalen oppveksttun	10
Stamnes oppveksttun.....	13
Stanghelle skule.....	15
Vaksdal skule	17
Prioriterte fysiske tiltak i perioden 2022-2025.....	21

Bakgrunn og føremål

Trafikktryggleiksplan for Vaksdal kommunen 2022 – 2025 vart vedteke av Kommunestyret 10.05.2022. Målsetjinga er at det i planperioden maksimalt skal vera null drepne og null hardt skadde i trafikken i Vaksdal kommune. I planen står det at kommunen skal:

- «*årleg utarbeide prioriteringsliste for fysiske trafikktryggleikstiltak på kommunal veg, og gjennomføra desse innanfor eksisterande økonomiske rammer*»
- «*ha ei prioriteringsliste for trafikktryggleikstiltak på fylke og riksveg, og med årleg rullering*»

Kommunen har ansvar for å følge opp prioriteringar på kommunale vegar medan fylkeskommunen og Statens vegvesen tar utgangspunkt i kommunens trafikktryggleiksplanar når dei gjer prioriteringar på deira vegar.

Kommunen kan søkje om midlar til trafikktryggleikstiltak hos staten og fylkeskommunen. For å få tildelt midlar frå fylkeskommunen, er oppdatert trafikktryggleiksplan eit kriterium.

I følgjande dokument finn ein prioriterte trafikktryggleikstiltak som Vaksdal kommune skal arbeide for å gjennomføre i planperioden 2022 - 2025.

Medverknad

Ålmenta vart invitert til å sende inn innspel til fysiske trafikktryggleikstiltak i nærområdet gjennom kunngjering i Vaksdalposten, på sosiale medium og kommunen si nettside. Det vart og sendt ut invitasjon til skular, barnehagar og «vel- foreiningar».

Kommunen har særleg ansvar for å sikre aktiv medverknad frå born og unge, jf. Pbl. §5-1. Born og unge har vore i fokus, og det har vore gjennomført medverknadsmetoden «[Barnetråkk](#)» ved fleire skular i kommunen. Gjennom Barnetråkk får ein kartfesta kva vegar som vert nytta til skulen og kva stader born og ungdom liker og ikkje liker, samt kva ynskjer dei har for endring av desse stadane.

«Den er fin og den er trygg»

- Elev om skulevegen

*«Mange folk køyrer veldig fort her sjølv om
det er eit skilt med barn leiker køyr forsiktig»*

- Elev om skulevegen

Fysiske trafikktryggleikstiltak

I arbeidet med fysisk trafikktryggleik vil det vere viktig å sikre trygge skuleveggar og leggje til rette for mjuke trafikantar, spesielt born, unge og personar med funksjonsnedsetting. Tilrettelegging og stimulering til auka ferdsle av mjuke trafikantar vil og bidra til å betre folkehelsa og redusere klimagassutsleppa. I trafikktryggleiksarbeidet med E16 vil det vere viktig at det fysiske arbeidet med K5, ny E16 mellom Arna og Stanghelle, kjem raskt i gang. Dette gjeldt og reguleringsplanarbeidet og prosjektet vidare mot Voss.

Generelt om fysiske tiltak

Nedanfor følg ein kort gjennomgang av effektar av nokre fysiske tiltak retta mot mjuke trafikantar som ofte vert nytta og etterspurt. Gjennomgangen er basert på Transportøkonomisk institutt sin [Trafikksikkerhåndbok](#) og [Effektkatalog for trafikksikkerhetstiltak](#).

Fartsgrense

Undersøkingar syner at ulykkesreduksjonen for alle trafikantgrupper vert redusert når ein reduserer fartsgrensa. Ein endring i fartsgrense frå 50 til 30 km/t vil redusere tal drepne og hardt skadde med -42% og -30%. Tilsvarende tal er -36% og -26% der fartsgrensa vert redusert frå 80 til 60 km/t¹.

Fartshumpar

Fartshumpar vert utforma slik at om lag 85% av førarar køyrer ved eller under fartsgrensa. Humpar reduserer ulykkesrisikoen for alle trafikantgrupper med -30%². I kategorien fysisk fartsregulering finn ein mellom anna og dumper (fordjupingar i køyrebana), innsnevringar (reduisert breidde på køyrebana) og rumlefeldt (skiftningar i vegdekket som medfører vibrasjonar og lyd). Etablering av fartshump eller anna fysisk fartsregulering nær gangfelt vil og vere eit viktig tiltak for fartsreduksjon og sikker kryssing.

Gangfelt

Gangfelt, oppmerka fotgjengarovergangar der køyretøy har vikeplikt, har vist seg å redusere ulykkesrisikoen for kryssande fotgjengarar med -22%³. Det er viktig med god tilrettelegging og fysisk utforming av kryssingsstadar, som t.d. gjennom å senke fartsnivå for køyretøy, utbetre sikta, lage opphøga gangfelt og leggje til rette for at fotgjengarane krysser i sjølve gangfeltet- og ikkje utanfor.

Fortau, gang- og sykkelveg

Skilnaden på fortau og gang- og sykkelveg er at gang- og sykkelvegen er fysisk skilt frå bilveg med grasplen, grøft, gjerde, kantstein eller på anna måte.

Fortau reduserer ulykkesrisikoen med rundt -40%. Når ein ser på ulykker der fotgjengarar tidlegare gjekk langs vegen vert risikoen redusert med -88%⁴. Etablering av gang- og sykkelveggar syner derimot liten reduksjon i tal ulykker. Årsaka er hovudsakleg auka mengde gåande og syklande og at det oppstår konflikantar mellom desse. Å byggje separate anlegg for syklistar, som t.d. sykkelfelt og fortau kan vere viktige tiltak dersom ein ser stor trafikk mellom mjuke trafikantar til fots og på sykkel⁵.

¹ [mal rapporter \(toi.no\)](#) side 22

² [3.12 Fysisk fartsregulering - Trafikksikkerhåndboken \(tshandbok.no\)](#)

³ [3.14 Kryssingsmuligheter for fotgjengere - Trafikksikkerhåndboken \(tshandbok.no\)](#)

⁴ [3.3 Fortau og gågater - Trafikksikkerhåndboken \(tshandbok.no\)](#)

⁵ [mal rapporter \(toi.no\)](#) side 5

Det kan og sjåast nærare på snarvegane i kommunen og utbetring av desse. Snarvegar vert ofte nytta av born og unge som kan møte på ulike utfordringar gjennom året, som t.d. attgroing om sommaren og gjørmete, glatte og nedsnødde stiar under hauststormane og på vinteren.

Vegljos

Nye strekningar meg vegljøs- og utbetring av dårleg belysning reduserer ulykkesrisikoen for alle trafikantgrupper. Tal ulykker blant fotgjengarar er i gjennomsnitt -45% lågare på vegar med belysning enn vegar utan. I fotgjengarovergangar er reduksjonen funne til -70%⁶. Ved utarbeiding av nye strekk med vegljøs bør difor kryssingsstadar prioriterast.

I Vaksdal kommune er det Eviny som har ansvar for drift og vedlikehald av vegljøsa langs kommunal veg. Alle kan melde inn mørke vegljøs til [Eviny](#).

Drift og vedlikehald

Drift og vedlikehald av eksisterande vegar er viktig for å sikre at tilstanden og forholda langs vegen er trygge. Dette inneber mellom anna fornya vegdekke, rydding av vegetasjon, og vinterdrift som t.d. brøyting og strøing.

Økonomi og gjennomføring

På fylkes- og riksvegar er det fylkeskommunen og Statens vegvesen som finansierer tiltak. På kommunale vegar skal kommunen sjølv bidra med midlar til tiltak. Einskilde tiltak kan likevel vere samarbeidsprosjekt, uavhengig av vegtype.

Fysiske trafikktryggleikstiltak i denne planen skal innarbeidast i økonomiplanen. Tiltaksdelen av trafikktryggleiksplanen skal rullerast årleg, noko som skal skje i samband med arbeidet med årleg økonomiplan, og koordinering opp mot søknadsfrist for midlar til trafikktryggleikstiltak som kommunen kan søkje på frå t.d. fylkeskommunen og Staten.

⁶ [1.18 Vegbelysning - Trafikksikkerhetshåndboken \(tshandbok.no\)](#)

Fysiske tiltak i Vaksdal kommune

Gjennom vurderingar av nye og eldre innspel og gjennomgang av eksisterande planar er det kartlagt fleire punkt og strekningar der det er behov for fysiske trafiktryggleikstiltak.

Kartlegginga er delt inn i fem område med utgangspunkt i lokalisering av skulekrinsane Dale skule, Eksingedalen oppveksttun, Stamnes oppveksttun, Stanghelle skule og Vaksdal skule (Figur 1).

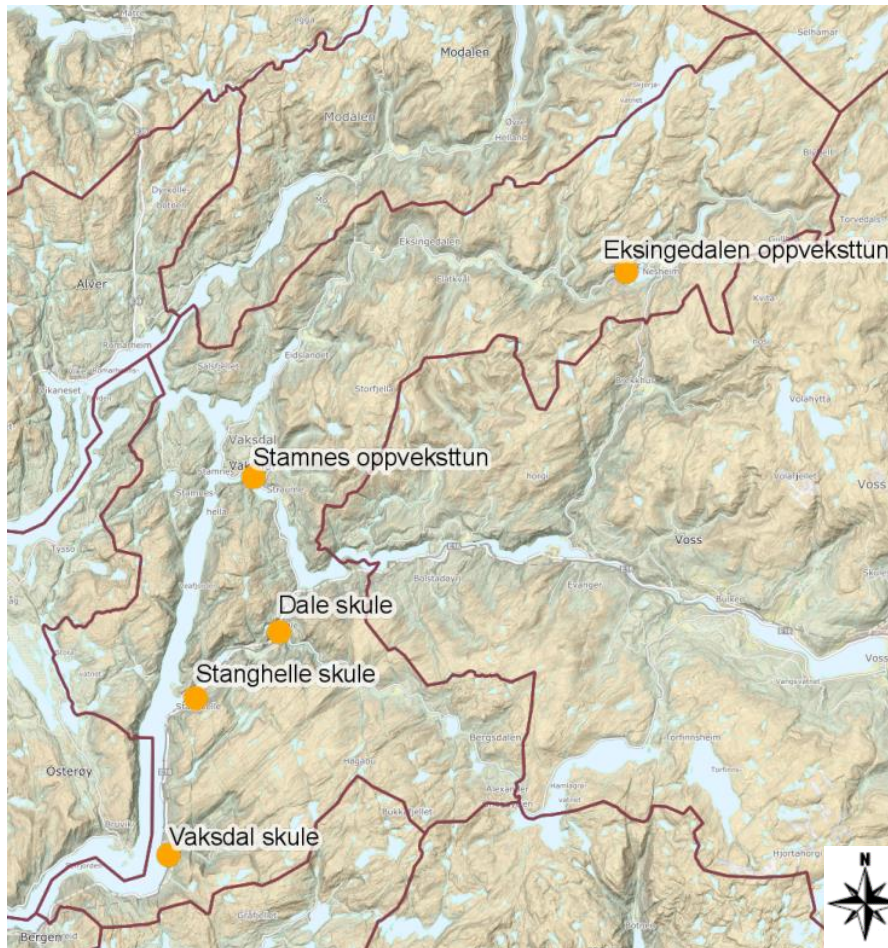

Figur 1: Skulane i Vaksdal kommune markert i oransje

Denne delen av dokumentet inneheld ei kartfesta oversikt over område som krev fysiske trafiktryggleikstiltak på kommunal, fylkeskommunal og statleg veg. I framstillinga er det lagt ved kommentarar frå Barnetråkkregistreringa. Det er ikkje utført barnetråkkregistreringar for alle klassar og ein har difor ikkje fullstendig kartlegging over kva vegar som vert nytta som skuleveg og kva tankar alle borna har til desse. Det er ikkje registrert innspel eller særskilde trafiktryggleikstiltak i dei områda som ikkje er merka i kartet. Trafikktryggleik er eit omfattande tema og lista er ikkje uttømmende.

Vidare vert dei trafikkale utfordringane og tiltaka fordelt på dei fem skulekrinsane i kommunen og framstilt på kart og i tabell. Kva utfordring/tiltak som vil prioriterast høgast vert sett ut frå fargekodane og vurderingskriteria som følgjer:

Prioritet	Vurderingskriterium	Fargekode
Høg prioritet	Større risiko for uynskte hendingar for mjuke trafikantar og transport av skuleelevar.	
Middels prioritet	Middels risiko for uynskte hendingar for mjuke trafikantar og transport av skuleelevar.	
Lågare prioritet	Mindre risiko for uynskte hendingar for mjuke trafikantar og transport av skuleelevar. Vanskeleg å få på plass realistiske løysingar. Går under haldningsskapande tiltak.	

Ei kort vurdering av utfordringane knytt til kommunale vegar vil og verta framstilt i tabellane. [Norgeskart](#) er nytta som kartverktøy og framstillinga i kartet har følgjande teiknforklaring:

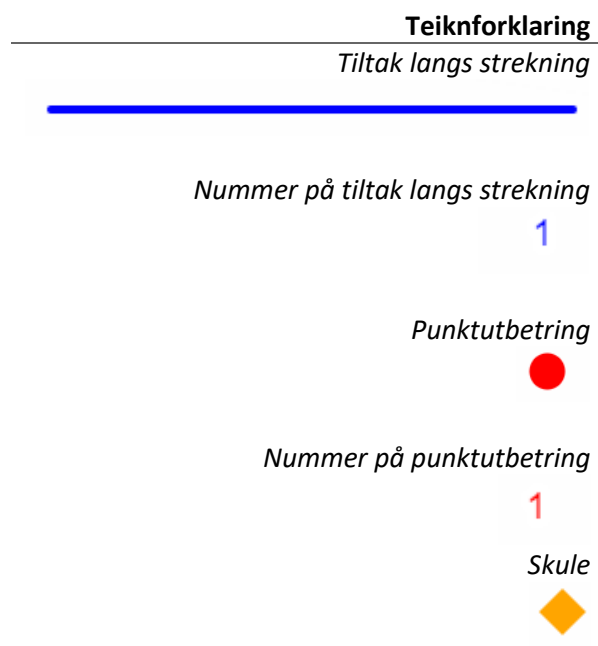

Dokumentet vert avslutta med ein investeringsplan for prioriterte tiltak på kommunal veg og ei oppsummering av prioriterte tiltak på fylkesveg. Tiltak med ein kostnad < 100.000 kr vert samla i ein felles pott for «mindre kostbare tiltak» i investeringsplanen. Kva tiltak som ligg under denne kategorien vil syne i oversikten over dei kartfesta utfordringane.

Dale skule

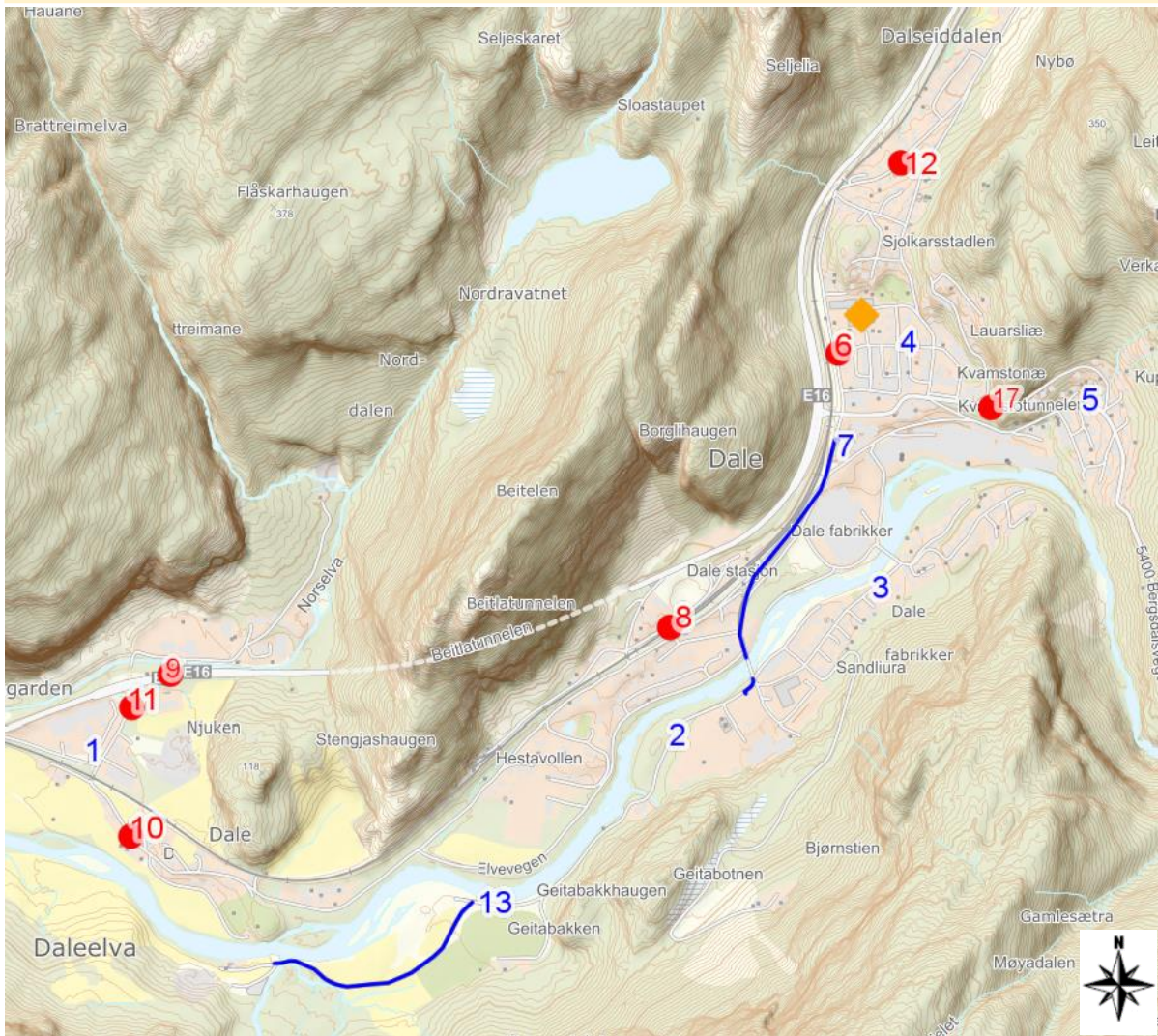

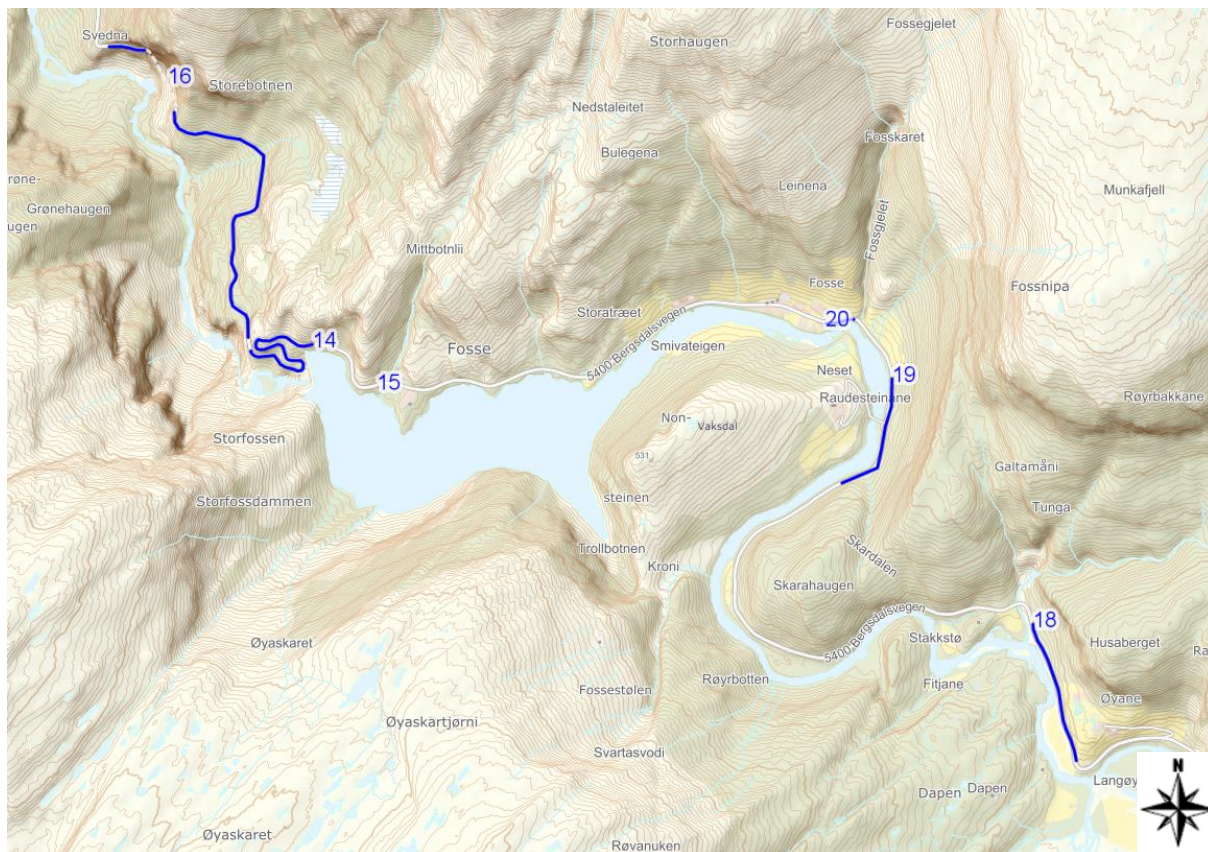

Dale skule vart opna i 2020 og ligg i den nordleg delen av kommunesenteret, Dale sentrum. Dale skule er kommunen sin største skule med både barneskule (1. til 7. klasse), og ungdomskule (8. til 10. klasse). Barneskulen har elevar frå Bergsdalen og Dale, medan ungdomskulen har elevar frå store delar av kommunen. Elevane på ungdomstrinnet har mellom anna E16 som skuleveg.

Nr	ID	Kvar	Utfordring/tiltak
1	KV1075	Dalegarden	Gjenstående tiltak frå eksisterande skiltplan for Dale - 40km/t sør og aust for Arnpro. Status: Vedtatt – midlar er sett av.
2	KV1023	Geitabakken	Gjenstående tiltak frå eksisterande skiltplan for Dale - m.a. 40km/t frå Sandlivegen v.bru til Geitabakken. Status: Vedtatt – midlar er sett av.
3	KV1006	Eikhaugen	Gjenstående tiltak frå eksisterande skiltplan for Dale - m.a. 30km/t sone Eikhaugen. Status: Vedtatt – midlar er sett av.
4	M.a. KV1017 FV5400	Dale sentrum	Gjenstående tiltak frå eksisterande skiltplan for Dale - m.a. 30km/t sone Dale sentrum og ein fartshump i Dalseiddalen. Status: Vedtatt – midlar er sett av.
5	KV,FV, PV	Skyttar plassen	Gjenstående tiltak frå eksisterande skiltplan for Dale - m.a. 30km/t sone Skyttarplassen. Status: Vedtatt – midlar er sett av.
6	KV1017 KV1004	Dale skule	Kollektivterminal ved Dale skule, inneheldt m.a. tilrettelegging for mjuke trafikantar ved Dale skule. Status: Kostnadar vert tatt opp i kollektivterminalplanen.
7	KV1009 KV1028 KV1023	Dale sentrum - Turbinen	Gang- og sykkelveg/fortau frå Dale sentrum til Turbinen. Status: Vedtatt – midlar er sett av.
8	KV1003	Dalevegen	To nye jernbanestolpar for kraftleidningar har gjort vegen smalare enn tidlegare. Breidda på vegen kan vere ei ulempe for mjuke trafikantar, born som går til skulen, og utrykkingskøyretøy. Vurdering: Haldningsskapande tiltak - oppmoda mjuke trafikantar til å gå om Kalvekroken.
9	KV075 E16	Dalegarden	Fortau tar slutt etter busstoppet ved E16. Tiltak for trygg tilkomst frå busstopp på Dalegarden og inn til Shell, gjenbruksstasjon og anna. Vurdering: Område med mindre ferdsle av skuleelevar/ikkje skuleveg.
10	KV1003	Dalegarden	Fartsreduserande tiltak gjennom område med bustadar tett opp mot vegen. Vurdering: Vegen har skilta 30 km/t- sone. Område med mindre ferdsle av skuleelevar.
11	KV1075	Dalegarden	Fylket har etablert GS-veg/fotgjengarfelt frå busstoppa på E16. Det er ikkje kryssingspunkt over kommunalveg. Vurdering: Gangfelt og skilt

			Kostnad: Mindre kostbart tiltak	
12	KV1004	Dalseiddalen	<p>Dei fyrste fartshumpene i Dalseiddalen er låge og ikkje oppmerka.</p> <p>Vurdering: Ein fartshump som er fjerna kan sjå ut som ein for liten hump. Fartshump som manglar vil bli etablert, sjå nr. 4.</p>	
13	KV1023	Sandlivegen	<p>Vegjlos frå Geitabakken til brua over Daleelva.</p> <p>Vurdering: Veggen har lågt trafikkgrunnlag.</p>	
14	FV5400	Storefossen	<p>Utfordring knytt til sikta langs FV 5400 grunna mykje vegetasjon. Spesielt ved Storefossen der det stort sett berre er sikt frå sving til sving. Nokre stadar ligg vegetasjonen inn i vegbana slik at delar av køyrebanane ikkje kan nyttast.</p>	
15	FV5400	FV5400	<p>Vegetasjon, jord, steinar og strøsand fyller store deler av grøfta langs fylkesvegen og fører til at vatn renn ut i vegen. Vatn i vegbana fører til vassplaning og glatte vegar vinterstid. Fleire stader med lyspunkt, spesielt ved Storefossen for å auke sikkerheita til mjuke trafikantar.</p>	
16	FV5400	Storefossen-Svedna	<p>Strekning frå Storefossen og ned til Svedna. Utsett område for steinsprang og snøras. Rassikring. Fareskilt i forkant av sikring. Myrke vegar, spesielt vinterstid, skaper utfordring for mjuke trafikantar som går langs Bergsdalsvegen frå Dale til Storefossen. Betre belysning og kvitmalning i tunnelen.</p>	
17	FV5400	Kvamstotunnelen	<p>Oppforde turgåarar opp til Storefossen om å bruke refleks og bruke ytre side av vegen både opp og ned. Ynskje om at slik handlingsskapande tiltak kan verte gjort gjennom skilting framfor Kvamstotunnelen.</p>	
18	FV5400	Øyaberget	<p>Fare for stein og is i vegen. På vinterstid vert det danna isflater på fjellsida som kan losna og rase ut i vegbana. Innspel på skilting og nettinggjerde som tiltak mot isen.</p>	
19	FV5400	Fosse	<p>Utsett område for skred/ras. Rassikring. Fareskilt i forkant av sikring.</p>	
20	FV5400	Fosse	<p>Fylkesvegen er i generelt dårleg forfatning. Fleire plassar «sklir» vegen ut. Spesielt på Fosse er veghøgda så stor at nokre bilar må legge seg på feil side av vegbana når dei passerer. Ynskje om asfaltering.</p>	
21	FV5400	Berge	<p>Trygge passeringa forbi Bergsuret med tanke på ras frå lausmassar i fjellsidene.</p> <p>Ynskje om geologisk undersøking for å sjå på kva tiltak som kan gjerast – gjeldt alle dei rasutsette områda i Bergsdalen.</p>	

KV: kommunalveg

FV: fylkesveg

PV: privatveg

Eksingedalen oppvekststun

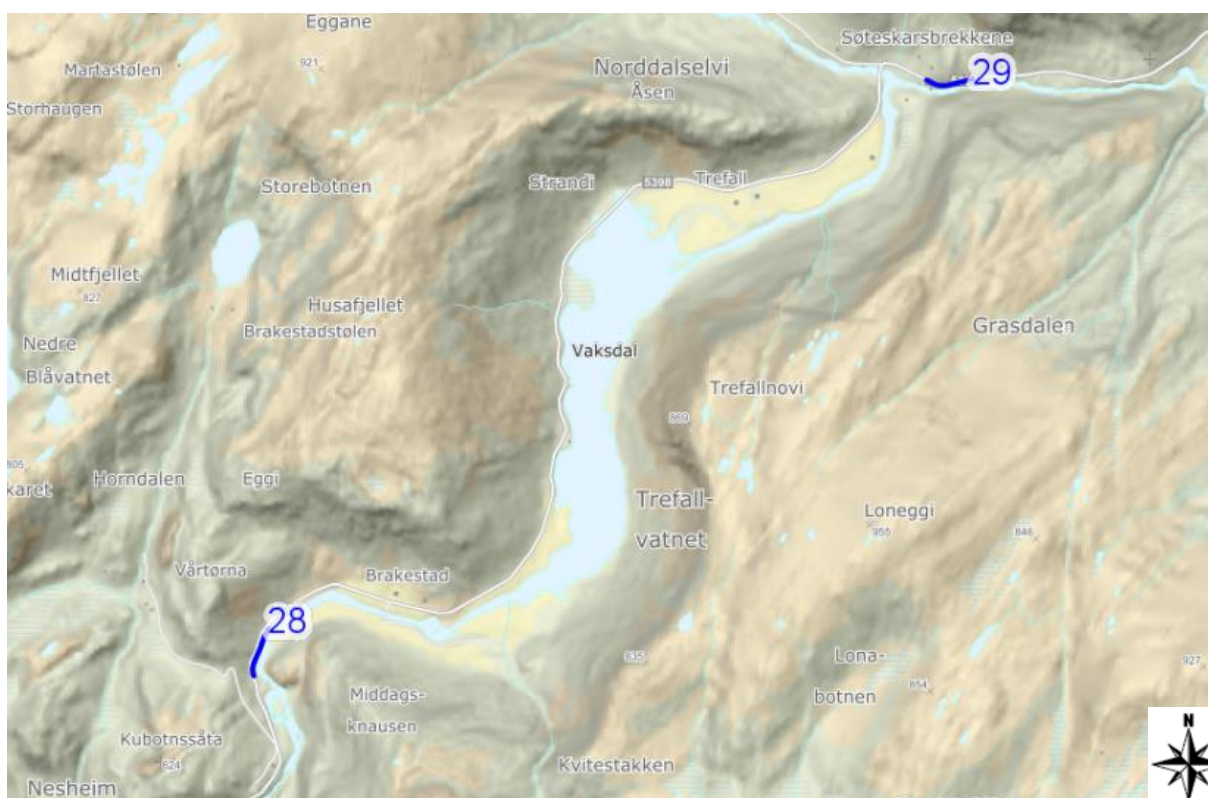

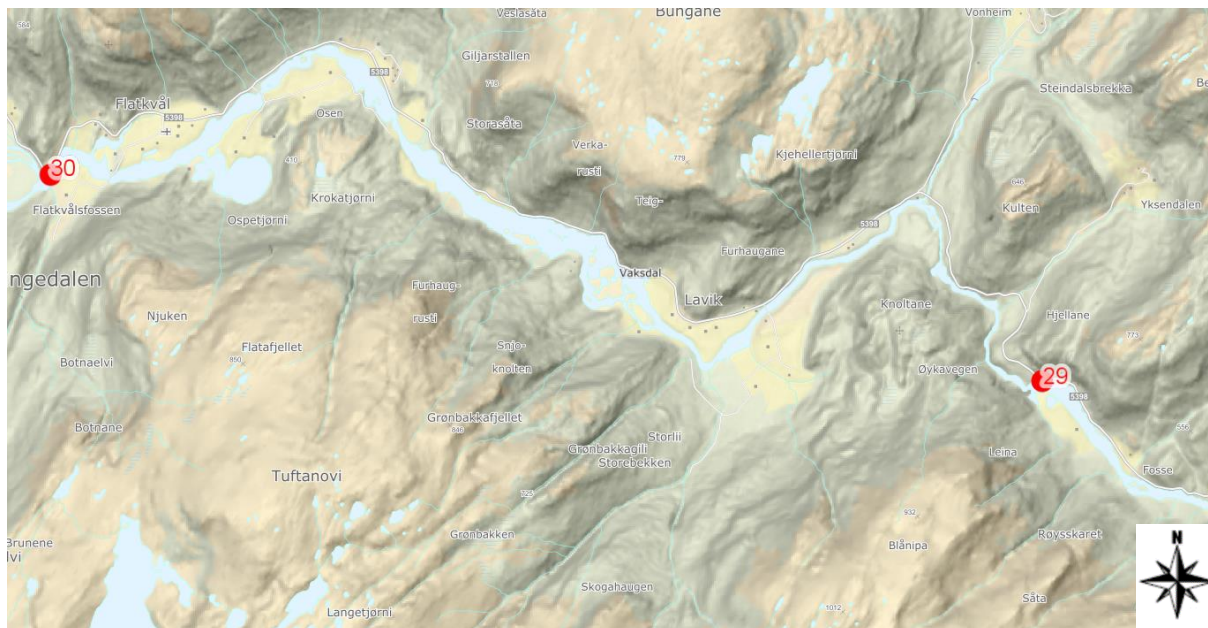

Eksingedalen oppveksttun er lokalisert på Bergo, om lag 50 km frå Dale. Oppveksttunet er ei samlokalisering av skule og barnehage, og grunna lang avstand til næraste kommunale ungdomskule er det og ungdomstrinn her. Skulevegen til borna er hovudsakleg FV5410 og FV5389 - Eksingedalsvegen.

Nr	ID	Kvar	Utfordring/tiltak	Merknad frå Barnetråkk
22	FV5410	Eksingedalen oppveksttun	Tiltak for trygg kryssing for skuleelevar og mjuke trafikantar av FV mellom ballbana og Eksingedalen oppveksttun. Born og elevar krysser vegen både i skuletida og på fritida.	Ynskje om fartshump. Ballbana vert nytta av elevane. Born nyttar fylkesvegen til og frå skulen og i fritida. Dei nyttar mellom anna sykkel.
23	FV5410	Bergo	Fartsreduserande tiltak langs FV på Bergo, spesielt med omsyn til tuna som ligg like ved vegen. Smal veg der det ofte vert opplevd trafikantar i stor fart. Eksingedalen oppveksttun nyttar ofte vegen til tur og fleire busette, både born og vaksne, går til og frå oppveksttunet kvar dag. Tiltak kan sjåast i samanheng med nr. 22.	Born nyttar fylkesvegen til og frå skulen og i fritida. Dei nyttar mellom anna sykkel.
24	FV5410	Bergokulten	Behov for sikringsnett. Stein og is dett ned i vegbana.	
25	FV5410	Bergo v/ Vetletjørna	Muren mellom vegbana og elva/Vetletjørna sig ut. Det syner godt på vegbana.	
26	FV5410	Bergo vest	Frå ferista og 300 meter i retning Binningsbø. Manglande sikring mot vatnet. Her er vatnet djupt, steinar og murar på oppsida sig ned mot vegbana. Strekinga må utvidast og sikrast både mot terrenget ovanfor og mot vatnet.	
27	FV5410	Binningsbø	Manglande sikring mot vatnet. Vegbana ligg heilt på kanten mot vatnet.	
28	FV5398	Brakestad	Manglande sikring mot elva. Her ligg vegen heilt på elvekanten.	
29	FV5398	Trefall/ Røyrdalen	Låg og manglande støypekant. Her er det opp til 10 meter ned i ur/elv.	
30	FV5410	Fosse	Ved stor vassføring sender Fossefossen vatn i vegbana. På vinteren/ved minusgrader gjev dette speglglatt vegbane. Det vert opplevd lang reaksjonstid frå melding om glatt veg, til utført strøing/at vegen ikkje vert strødd i tide. Innspel om betre vintervedlikehald og skilting.	
31	FV5410	Flatekvål	Flatekvålfossen – tilsvarande nr. 30.	

Stamnes oppveksttun

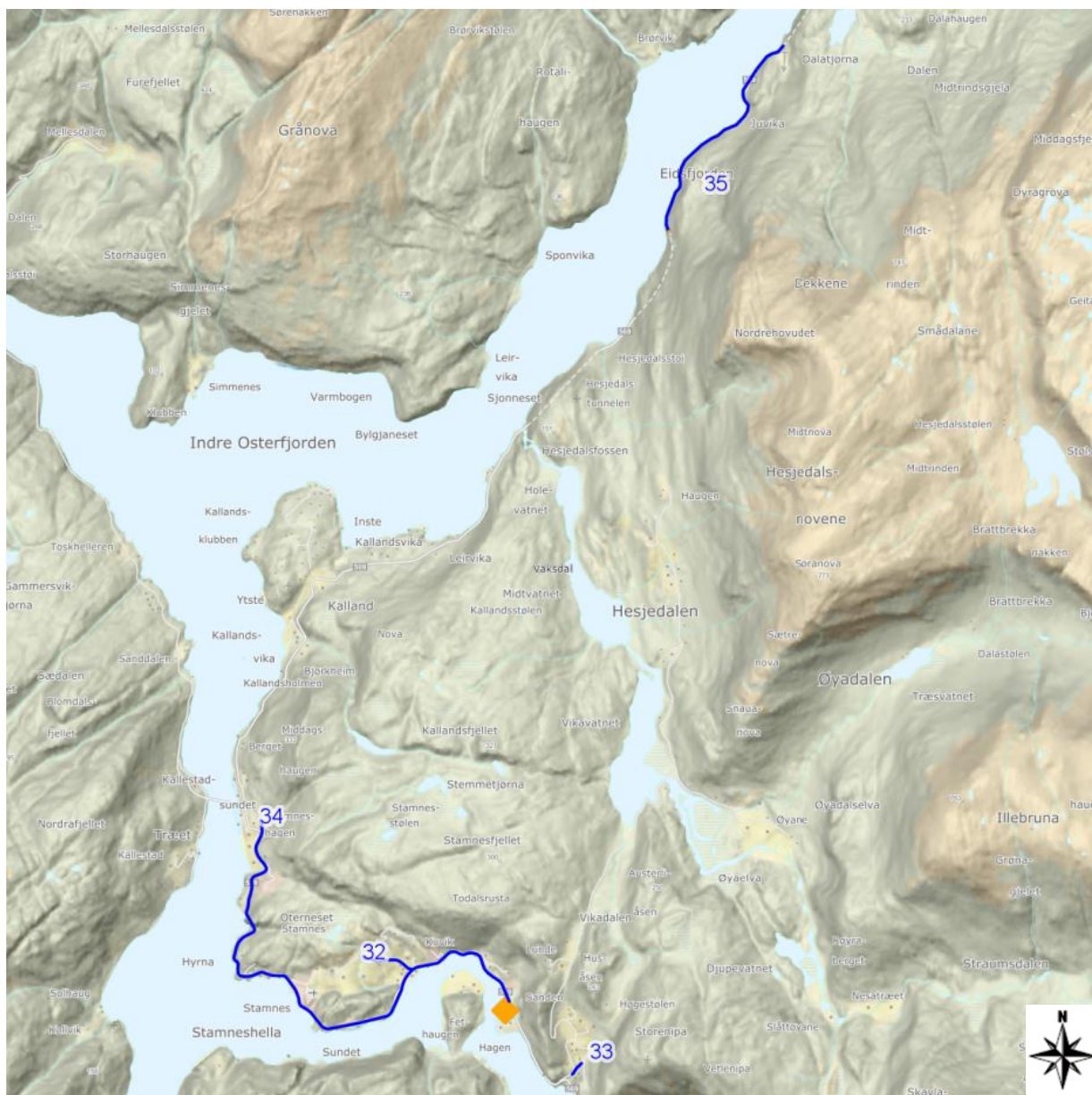

Starnes oppveksttun er ei samlokalisering av skule og barnehage med lokalisering i Sanden, om lag 12 km frå Dale. Skulevegen til borna er hovudsakleg FV569 – Eidslandsvegen.

Nr	ID	Kvar	Utfordring/tiltak	Merknad frå Barnetråkk
32	KV1105	Stamnesvegen	Ynskje om vurdering av fartsgrensa på strekninga mellom vegkryss til FV/Eidslandsvegen og opp forbi dei fyrste tuna. Det er opplevd auka trafikk med høg fart, m. a. grunna fleire som skal gå tur til Middagshaugen. Vurdering: Redusert fartsgrense. Kostnad: Mindre kostbart tiltak.	
33	KV1103	Vikavegen	To stk. pågåande utglidingar av vegbane etter krysset frå FV/Eidslandsvegen og opp mot Hesjedalen. Vurdering: Utbetre utgliding av vegbane, nytt rekkverk og asfalt. Kostnad: Tiltak over 100.000 kr.	
34	FV569	Eidslandsvegen	Tryggare skuleveg på FV569, spesielt med tanke på rassikring. Fylkesvegen er trang og går under bratte fjellsider. Spesielt ved store nedbørsmengder kan det komme steinar i køyrebana. Innspel på heile fylkesvegen, men det vert peika på vegen mellom Stamnes skule og Kallestadbrua, og eit parti ved Otterstadneset som sig ut der det bør gjerast andre tiltak enn å fylle på asfalt.	Skuleveg for fleire born. Born sykklar langs vegen.
35	FV569	Eidslandsvegen	Tilsvarande nr. 34. Eit av fleire parti langs fylkesvegen som er utsett for is og stein i vegbana.	

Stanghelle skule

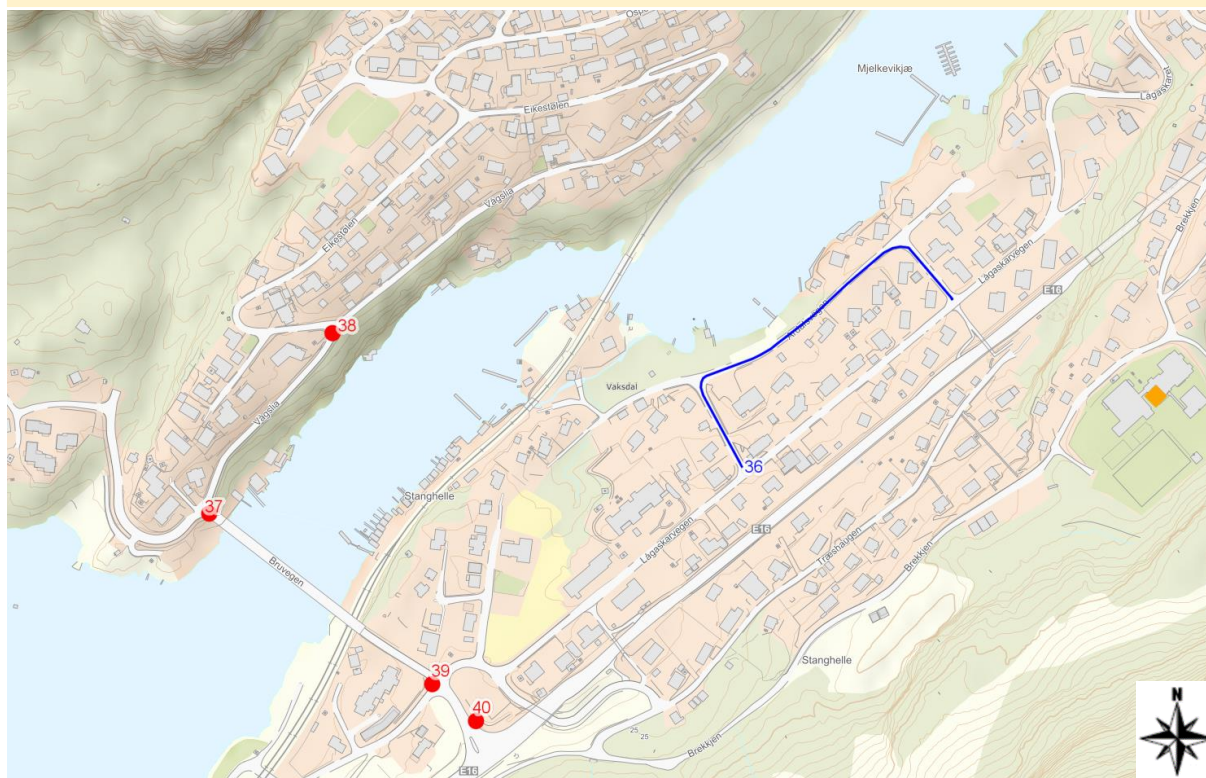

Stanghelle skule ligg i Brekkjen, aust på Stanhelle. Skulen har klassetrinn frå 1. til 7. klasse og to SFO avdelingar. Frå skulen er det tilkomst til heile Stanghelle utan at ein må kryssa verken jernbane eller hovudveg. Elevane nyttar hovudsakleg kommunale vegar til skulen.

Nr	ID	Kvar	Utfordring/tiltak	Merknad frå Barnetråkk
36	KV1036 KV1038	Naustbakken- Teigavegen	Fjerne innkøyring forbode og einvegskøyring. Vert opplevd som ein omveg i tillegg til at krysset Teigavegen/ Lauvgardsvegen vert opplevd uoversiktleg, hovudsakleg grunna vegetasjon/hekk. Vurdering: Fjerning av einvegskøyring vil ikkje auke trafikktryggleiken. Oppmoda til å klippa hekk, m.a. gjennom eiga hekkbrosjyre .	Strekninga er nytta som skuleveg. Det vert og opplevd at det er vanskeleg å sjå om det kjem bilar ned frå Naustbakken om ein går langs Ardalsvegen. Ynskje om trafikkspeil i krysset.
37	KV1041	Kryss Bruvegen/ Neset/Vågslia	Det manglar kryssingsmoglegheit for mjuke trafikantar på nordvestleg side av brua på Stanghelle (mot Tettaneset). Her møtes vegane Vågslia, Neset og Bruvegen.	Skuleveg for fleire born. Tilkomstveg til Agnavika, som vert nytta av mange.

			<p>Vurdering: Gangfelt og skilt. Vegen vil få auka trafikk når byggjefelt vert utbygd. Born går her til skule og Agnavika.</p> <p>Kostnad: Mindre kostbart tiltak</p>	
38	KV1044	Kryss Vågslia/ Agnavikhaugen	<p>Innspel på kryssingsmoglegheit for mjuke trafikantar i Vågslia.</p> <p>Vurdering: Krev fortau på andre sida av vegen for å etablere gangfelt. Det er ikkje areal langs vegen til å realisere dette. Evt. andre løysingar må vurderast.</p>	Skuleveg. Born misliker vegen, dei opplev den trafikkert og dei føler seg utrygge.
39	KV1041	Kryss Bruvegen/ Haldorbrekka	<p>Når ein køyrer over Brua/Bruvegen, i retning Stanghelle stasjon, vert det opplevd at mur/støypekant gjev redusert sikt ned til Haldorbrekka.</p> <p>Vurdering: Låg fartsgrense, fartshump, gangfelt og vikeplikt på strekningen bidreg til at bilistar må køyre forsvarleg.</p>	
40	KV1036	Kryss Lågskarvegen	<p>Når ein tar av frå E16 og køyrer inn på KV1036/Lågaskarvegeng vert det opplevd at grasvoll/støyskjerm gjev redusert sikt vidare inn i Lågaskarvegen.</p> <p>Vurdering: Fortauet er på andre sida av krysset. Strekningen før krysset vert ikkje nytta av mjuke trafikantar.</p>	

Vaksdal skule





Nye **Vaksdal skule** vart teken i bruk ved skulestart hausten 2022. Skulen er bygd på same tomt som den gamle skulen låg og har elevar frå 1. til 7. klasse. FV5408 går gjennom nedre del av tettstaden Vaksdal og vil fungere som ein hovudveg som elevar anten må gå langs eller krysse for å komme opp til skulen.

Nr	ID	Kvar	Utfordring/tiltak	Merknad frå Barnetråkk
41	KV1089	Stavenesvegen	<p>Redusert fartsgrense og fartsreduserande tiltak/fartshumpar på Stavenesvegen, frå Stavenestunnelen på E16 til Stavenes. "Blindveg" skiltet ved inngangen til kommunal veg ved E16 er og forfallen og lite synleg. Ein opplev bilistar med høg fart og køar inn mot byen. Særleg søndagskveldar og ved feriestutt, er det ikkje uvanleg at frustrerte bilistar prøver å finne ein alternativ veg rundt Staveneset. Vegen er smal og ein finn fleire tun plasserte tett opp mot vegbana.</p> <p>Vurdering: redusert fartsgrense og fartshumpar. Kostnad: Tiltak over 100.000 kr.</p>	
42	FV5408	Botnavegen	<p>Planleggje ei permanent løysing for fortau/gang- og sykkelveg mellom Trollkjelsbrua og vegkryss til Vaksdal senter som vil erstatta dagens midlertidige løysing.</p> <p>Botnavegen, Trollkjelsvegen og Kaivegen er tilkomstveg for bilistar og mjuke trafikkantar til Vaksdal stasjon og lastebilar</p>	Born nyttar vegen til skuleveg.

			til Norgesmøllene og Felleskjøpet AGRI. Strekinga er og ein skuleveg. Fleire lastebilar nyttar Botn når dei ventar på å koma til hos verksemdene, noko som kan skape uoversiktlege situasjonar for bilistar og mjuke trafikantar.		
43	FV5408 KV1066 PV99646	Trollkjelsbrua	Legge til rette for mjuke trafikantar på og ved Trollkjelsbrua. Ikkje alltid like lett for born å vita kvar og korleis dei skal krysse brua. Manglar kryssingspunkt for mjuke trafikantar frå Trollkjelsbrua og opp mot den gamle brannstasjonen. Smalt og uoversiktleig. Smalt fortau over sjølve brua. Vurdering: Haldningsskapande tiltak – oppmoda mjuke trafikantar til å nytte Botnavegen og ny G/s- veg til skule/Vaksdalgaarden.	Born nyttar vegen til skuleveg. Born har opplevd det vanskeleg å kryssa vegen når det kjem lastebilar.	
44	KV1062 FV5408	Samholdvegen	Manglar kryssingspunkt for mjuke trafikantar i vegkrysset frå Samholdvegen og over Trollkjelsvegen. Uoversiktleig vegkryss. Det står ofte lastebilar langs vegen som ventar på å komme ned til møllene på Vaksdal. Vegen vert mykje nytta av mjuke trafikantar til og frå skule og togstasjon. Vurdering: Gangfelt og fortau opp Samholdvegen kan auke mengda mjuke trafikantar langs Trollkjelsvegen. Haldningsskapande tiltak – oppmoda mjuke trafikantar/skuleelevar om å nytte Jamnevegen/Jamne.	Born nyttar vegen til skuleveg. Det er fleire snarvegar på veg ned til krysset.	
45	KV1062 FV5480	Samholdvegen G/s- veg	Dagens bom til gang- og sykkelveg er øydelagt/står open. Syklende born kan komme i stor fart ut på fylkesvegen. Det er ikkje kryssingspunkt over fylkesvegen. Vurdering: Fikse bom. Kostnad: Mindre kostbart tiltak.		
46	FV5408	Trollkjelsvegen	Innspel om rekkverk/gjerde langs fortau frå Trollkjelsbrua og ned til krysset ved Samholdvegen. Smalt og uoversiktleige parti. Stundom står lastebilar oppå gangvegen og på fortauet når dei ventar på å komme ned til møllene. Når lastebilar møtes vert gangvegen stundom nytta for at det skal bli plass til at lastebilane skal kunne køyre forbi kvarandre. Førsette ber born	Born nyttar vegen til skuleveg. Born er bekymra for at det skal komme lastebilar og	

			gå om Jamne framfor Trollkjelsvegen når dei skal til skulen. Kan sjåast i samanheng med nr. 42, 43 og 47.	skape «kork».	
47	FV5408	Botn	Reetablere kyss og køyr i Botn. Eksisterande kyss og køyr er avgrensa i samband med bygging av ny gangveg til Vaksdal skule.	Born nyttar vegen til skuleveg.	
48	PV1054 KV1054	Jamnevegen	Uoversiktleg vegkryss der det vert opplevd at bilistar køyrer fort. Ein bratt privat veg møtes i krysset. Fleire born nyttar denne, stundom med sparkesykkel/akebrett og anna som gjer at dei kjem med høg fart inn i krysset. Innspel på ein eller fleire fartshumpar, eller fysiske hinder for born på veg ned bakken. Vurdering: Ny fartshump. Kostnad: Mindre kostbart tiltak.		
49	KV1054	Jamnevegen	Innspel på at dei inste fartshumpane er for låge. Det vert opplevd at bilistane ikkje treng bremsa når dei køyrer over. Vurdering: Ny fartshump vert etablert på strekningen og vil bidra til fartsreduksjon, sjå nr. 48.		
50	E16	Fartsmålarar som målar gjennomsnittsfart på E16 gjennom kommunen.		Born tykkje det er mykje trafikk på vegen	

Prioriterte fysiske tiltak i perioden 2022-2025

Tabellen under syner fysiske trafikktryggleikstiltak på kommunale vegar av høg og middels prioritet. Tabellen syner året tiltaket er tenkt gjennomført og sum i heile 1000 kr. Prioriterte tiltak på kommunal veg som ikkje syner i tabellen er enten vedteken og avsett midlar til, eller ligg under kategorien «mindre kostbare tiltak» i investeringsplanen.

Investeringsplan for tiltak på kommunale vegar						
Nr	Veg	Tiltak	Kostnad	2023	2024	2025
33	Hesjedalen.	Forhindre utgliding av vegbane, nytt rekkverk og asfalt	600	600		
41	Stavenesvegen.	Redusert fartsgrense og fartshumpar	140		140	
	Mindre kostbare tiltak		150	150		
Sum				750	140	
Trafikktryggleikstilskot (inntil 50 %)				375	70	
Kommunale kostnader				375	70	

Tabellen under syner prioriterte trafikktryggleikstiltak på fylkeskommunale vegar. Vaksdal kommune spelar inn innkomne utfordringar til fylkeskommunen.

Prioriteringar på fylkesvegar		
Nr	Veg	Tiltak/Merknad
4	FV5400 – Konsul Jepsensgata	Skilting
14,16, 18,19, 21	FV5400 - Bergsdalsvegen	Vegetasjonsrydding, skred/rassikring, grøfterens, nødvendig skilting, belysning, asfaltering.
15, 20		
22,23, 24,25, 30,31	FV5410, FV5398 - Eksingedalsvegen	Fartsreducerande tiltak, kantsikring, utbetring av utsig, vintervedlikehald, skred/rassikring, asfaltering.
26,27, 28, 29		
34,35	FV569 - Eidslandsvegen	Skred/rassikring, utbetring av utsig.
42,45, 46,47	FV5408 – Botnavegen og Trollkjelsvegen	Vaksdal kommune ynskjer at fylkeskommunen løyser utfordringane langs fylkesvegen på Vaksdal. Alle dei kartlagde utfordringane langs strekningen omhandlar mjuke trafikantar og kommunen ynskjer at fylkeskommunen ser utfordringsbilete i heilskap for å best mogleg leggje til rette for desse.