



Vaksdal kommune

## MØTEINNKALLING

### RÅD FOR MENNESKE MED NEDSETT FUNKSJONSEVNE

**Møtedato:** 24.02.2016  
**Møtested:** Heradshuset, kommunestyresalen  
**Møtetid:** 16:00 - 18:00

Eventuelle forfall / melding om møtande varamedlem må meldast til Solrun Hauglum epost [solrun.hauglum@vaksdal.kommune.no](mailto:solrun.hauglum@vaksdal.kommune.no)

### SAKSLISTE

SAKSNR	TITTEL
01/2016	GODKJENNING AV INNKALLING OG SAKSLISTE
02/2016	GODKJENNING AV MØTEBOK
03/2016	REFERATSAKER OG MELDINGAR
04/2016	DRØFTINGAR/ORIENTERINGAR
05/2016	ÅRSMELDING 2015 RÅD FOR MENNESKE MED NEDSETT FUNKSJONSEVNE

26. februar 2016

Frode O. Kallestad Dyvik  
Leiar



## SAKSPAPIR

Saksnr	Utval	Type	Dato
01/2016	Råd for menneske med nedsett funksjonsevne	PS	24.02.2016

Sakshandsamar	Arkiv	ArkivsakID
Solrun Hauglum		16/195

### GODKJENNING AV INNKALLING OG SAKSLISTE

**Rådmannen sitt framlegg til vedtak:**

Innkalling og saksliste vert godkjent.



## SAKSPAPIR

Saksnr	Utval	Type	Dato
02/2016	Råd for menneske med nedsett funksjonsevne	PS	24.02.2016

Sakshandsamar	Arkiv	ArkivsakID
Solrun Hauglum		16/195

### GODKJENNING AV MØTEBOK

**Vedlegg:**

Protokoll - Råd for menneske med nedsett funksjonsevne - 09.12.2015

**Rådmannen sitt framlegg til vedtak:**

Møteboka vert godkjent slik ho ligg føre.



## MØTEPROTOKOLL

### RÅD FOR MENNESKE MED NEDSETT FUNKSJONSEVNE

**Møtedato:** 09.12.2015  
**Møtestad:** Kommunestyresal  
**Møtetid:** 16:00 - 18:00

#### Møtedeltakarar:

Medlemmer	Parti	Rolle
Frode O. Kallestad Dyvik	KRF	Utvalseiar
Anne Christin Eide	AP	Nestleiar
Kristin Lyngmo		Medlem
Ida Carlsen Eide		Medlem

---

#### Andre møtande:

Solrun Hauglum, sekretær  
Truls Morten Kaland, økonomisjef, deltok under sak 14/2015

---

### Saksliste

---

SAKSNR	TITTEL
13/2015	GODKJENNING AV INNKALLING OG SAKSLISTE
14/2015	RÅDMANNEN SITT FRAMLEGG TIL BUDSJETT 2016
15/2015	KOMMUNEDELPLAN HELSE OG OMSORG - 1. GANGS HANDSAMING OG HØYRING
16/2015	DRØFTINGAR/ORIENTERINGAR



**13/2015: GODKJENNING AV INNKALLING OG SAKSLISTE**

**Rådmannen sitt framlegg til vedtak:**

Innkalling og saksliste vert godkjent.

**Råd for menneske med nedsett funksjonsevne 09.12.2015**

**Behandling:**

**RFF - sak 13/2015 Vedtak/Tilråding:**

Innkalling og saksliste vart godkjent.

---

**14/2015: RÅDMANNEN SITT FRAMLEGG TIL BUDSJETT 2016**

**Rådmannen sitt framlegg til vedtak:**

Rådmannen sitt framlegg til budsjett 2016 vert teken til orientering.

Formannskap/plan- og økonomiutvalet vil gje si endelege tilråding i møte den 23.11.2015.

**Formannskap/plan- og økonomiutvalet 16.11.2015**

**Behandling:**

**Oppdrag til rådmannen:**

**Oppdatere dokumentet etter formannskapet si handsaling/leggje fram til formannskapsmøtet den 23.11.2015:**

- Oppdatere slik at kapitalbudsjettet 2015 også blir med – endrer til innstilling
- Gjeldsporteføljen – skilje mellom investeringar til sjølvkost og anna gjeld i presentasjonen....
- Gje oversikt over sjølvkostgjelden
- Oversikt over lån med rentekompensasjon
- Økning i gebyr knytt til vassverket på Vaksdal – kva ligg i den konkrete berekninga – til saka i formannskapet

**Andre strateginotat/drøftingsnotat til formannskapet i samband med budsjetthandsaminga:**

- Flyktninger – regnestykke på utslag hvor mange, melde inn behov på vår infrastruktur – spennende tanke - - ber om møte med Fylkesmannen
- Regne på økning av folketallet – ulike scenario



**Elles:**

- OBS!! Sende utgreiingane skulestruktur til formannskapet
- Formannskapet ynskjer å vere oppdatert på utvikling avdleing og tilsettes vilkår i barnehage i samband med barnehageopptaket
- Oppslag om krisesenter må på plass - oppdatere heimesidene og lage tilgjengeleg informasjon
- Økonomirapportering 2 hver måned- særleg helse- og omsorg, følgje årssyklus
- Folkehelse- og familie: tidleg får ei orientring om tilstanden i dei ulike arbeidsområda

**FPØ - sak 93/2015 Vedtak/Tilråding:**

Rådmannen sitt framlegg til budsjett 2016 vert teken til orientering.

Formannskap/plan- og økonomiutvalet vil gje si endelege tilråding i møte den 23.11.2015.

**Formannskap/plan- og økonomiutvalet 23.11.2015**

**Behandling:**

Framlegg til vedtak lagt fram i møtet:

Rådmannen sitt framlegg til budsjett 2016 m/endringsframlegg frå formannskapet vert vedteke.

Samrøystes vedteke.

**FPØ - sak 106/2015 Vedtak/Tilråding:**

Rådmannen sitt framlegg til budsjett 2016 m/endringsframlegg frå formannskapet vert vedteke.

**Levekårsutvalet 07.12.2015**

**Behandling:**

Kommunalsjef helse og omsorg og kommunalsjef oppvekst orienterte.

Framlegg til vedtak lagt fram i møtet:

Rådmannen sitt framlegg til budsjett 2016 vert teke til orientering.

**LEV - sak 27/2015 Vedtak/Tilråding:**



Rådmannen sitt framlegg til budsjett 2016 vert teke til orientering.

**Administrasjonsutvalet 07.12.2015**

**Behandling:**

Framlegg til vedtak lagt fram i møtet:

Rådmannen sitt framlegg til budsjett 2016 vert teke til orientering.

Samrøystes vedtak.

**ADM - sak 12/2015 Vedtak/Tilråding:**

Rådmannen sitt framlegg til budsjett 2016 vert teke til orientering.

**Eldrerådet 08.12.2015**

**Behandling:**

Framlegg til vedtak frå leiar av eldrerådet:

*I møte 08.12.2015 har Eldrerådet blitt orientert om Rådmannen sitt framlegg til budsjett for 2016. Avsnitt «Helse og omsorg» vart særleg drøfta. Også Eldrerådet må ta inn over seg at kommunen får meir krevjande økonomi med reduksjon i inntekter. Me er einig i målsettinga om å vri tenestene over mot meir helsefremjande, forebyggjande og rehabiliterande tiltak. Me er likevel oppteken av at dei som har trong for kommunale tenester innan helse og omsorg får ei tilfredsstillande, kvalitetsmessig og verdig oppfølging uansett kva trinn dei vil vera på i omrorgstrappa.*

Samrøystes vedteke.

**ELD - sak 14/2015 Vedtak/Tilråding:**

I møte 08.12.2015 har Eldrerådet blitt orientert om Rådmannen sitt framlegg til budsjett for 2016. Avsnitt «Helse og omsorg» vart særleg drøfta. Også Eldrerådet må ta inn over seg at kommunen får meir krevjande økonomi med reduksjon i inntekter. Me er einig i målsettinga om å vri tenestene over mot meir helsefremjande, forebyggjande og rehabiliterande tiltak. Me er likevel oppteken av at dei som har trong for kommunale tenester innan helse og omsorg får ei tilfredsstillande, kvalitetsmessig og verdig oppfølging uansett kva trinn dei vil vera på i omrorgstrappa.

**Råd for menneske med nedsett funksjonsevne 09.12.2015**

**Behandling:**

Framlegg til vedtak:

Rådmannen sitt framlegg til budsjett 2016 med endringsframlegg frå Formannskapet vert teke til



orientering.

Samrøystes vedtak.

**RFF - sak 14/2015 Vedtak/Tilråding:**

Rådmannen sitt framlegg til budsjett 2016 med endringsframlegg frå Formannskapet vart teke til orientering.

**Kommunestyret 14.12.2015**

**Behandling:**

Melding om vedtak/uttale til budsjettet frå Arbeidsmiljøutvalet vart lagt fram i møtet.

Oversendingsforslag frå Anneli Vatile Lilletvedt på vegner av SV, H, KRF, FRP, MDG:

*Kommunestyret ber om ei orientering i neste møte vedr. støttefunksjonane til barn og unge i kommunen, innan fagfelt*

- rus og psykiatri
- skulepsykolog
- barnevern
- helsesøster

Oversendingsforslag frå Boris Groth på vegner av SV, H, KRF, FRP, MDG:

*Evaluering folkebadet*

*Kommunestyret ynskjer ei sak som belyser:*

- organisering og opningstider
- betalingssatsar og total økonomi
- helsebadet, temperaturar m.m.

*innan 1. halvår 2016.*

Oversendingsforslag frå SV:

*Brøyting Herfindalsvegen.*

*Kommunestyret ber administrasjonen førebu sak til kommunestyret til februar 2016 gjeldande brøyting av Herfindalsvegen og eventuell opning av vegen til påske 2016. Ei slik sak bør innehalde*





*eventuelle konsekvensar for vegvedlikehald, planlagt vedlikehald sommaren 2016 og ei oppdatert kalkyle over kva det vil koste å opne vegen til 2016.*

Kommunestyret slutta seg samrøystes til alle oversendingsforslaga.

**KOM - sak 87/2015 Vedtak/Tilråding:**

Rådmannen sitt framlegg til budsjett 2016 m/endringsframlegg frå formannskapet vert vedteke.

-----

**15/2015: KOMMUNEDELPLAN HELSE OG OMSORG - 1. GANGS HANDSAMING OG HØYRING**

**Rådmannen sitt framlegg til vedtak:**

Med heimel i plan- og bygningslovens § 11-14 vert planforslag til kommunedelplan for Helse og omsorg 2015 – 2030 lagt ut til offentlig ettersyn.

**Levekårsutvalet 28.09.2015**

**Behandling:**

Saka skal til vidare behandling i formannskapet som plannemnd og til kommunestyret.

Omsorgsplanen vert oppdatert med opplysningar framkome i møtet.

**LEV - sak 17/2015 Vedtak/Tilråding:**

Med heimel i plan- og bygningslovens § 11-14 vert planforslag til kommunedelplan for Helse og omsorg 2015 – 2030 lagt ut til offentlig ettersyn.

**Formannskap/plan- og økonomiutvalet 26.10.2015**

**Behandling:**

Kommunalsjef helse og omsorg orienterte.

Samrøystes vedtak.

**FPØ - sak 88/2015 Vedtak/Tilråding:**

Med heimel i plan- og bygningslovens § 11-14 vert planforslag til kommunedelplan for Helse og omsorg 2015 – 2030 lagt ut til offentlig ettersyn.

**Eldrerådet 08.12.2015**



**Behandling:**

**ELD - sak 15/2015 Vedtak/Tilråding:**

Eldrerådet tek saka til orientering, og eventuell høyringsuttale vert sendt innan fristen 21.01.2016.

**Råd for menneske med nedsett funksjonsevne 09.12.2015**

**Behandling:**

**RFF - sak 15/2015 Vedtak/Tilråding:**

Kommunedelplan helse og omsorg vert teken til orientering.

---

**16/2015: DRØFTINGAR/ORIENTERINGAR**

- Mandat og lovverk for Råd for menneske med nedsett funksjonsevne.
- Orientering om prosjektet "Lev Vel i Vaksdal" v/ kommunalsjef Solrun Hauglum.

**Råd for menneske med nedsett funksjonsevne 09.12.2015**

**Behandling:**

**RFF - sak 16/2015 Vedtak/Tilråding:**

Saka vert teken til orientering.

---



**Eventuelt:**

Tilbod om opplæring og kursing for medlem av Rådet i regi av Hordaland Fylkeskommune, i Bergen 22. -23. februar 2016. Leiar Frode K. Dyvik melder seg på, og Ida Carlsen vurderar deltaking.

Møtedatoar for vårhalvåret 2016: **onsdag 24. februar kl. 16.00 - 18.00** og **torsdag 23. juni kl. 14.00 - 16.00.**



## SAKSPAPIR

Saksnr	Utval	Type	Dato
03/2016	Råd for menneske med nedsett funksjonsevne	PS	24.02.2016

Sakshandsamar	Arkiv	ArkivsakID
Solrun Hauglum		16/195

### REFERATSAKER OG MELDINGAR

#### Underliggjande saker:

Saksnummer	Tittel
03/2016.1	OMBYGGING AV KUNDETORG OG HELSESTASJON I HERADSHUSET

#### Rådmannen sitt framlegg til vedtak:

Referatsakene vert tatt til orientering.



## SAKSFRAMLEGG

Saksnr:	Utval:	Dato
	Råd for menneske med nedsett funksjonsevne	

Sakshandsamar:	Arkiv:	ArkivsakID
Willy Andre Gjesdal		16/140

### OMBYGGING AV KUNDETORG OG HELSESTASJON I HERADSHUSET Drøfting av tilgjengelighet og unviersell utforming

#### Vedlagte saksdokument:

tegningerskisser  
Ombygging Barne og Helse  
tegninger siste versjon juni 2014  
Prosjektplan ombygging heradshuset pr. 05.01.2016

#### Saksopplysningar:

##### Bakgrunn

Kommunestyret har bevilga midlar til oppussing av kundetorg samt samlokalisering av helsetasjon, psykiatri og barnevern i Heradshuset på Dale.

Ombygginga vil finne sted i to etapper:

- 1 Ombygging av kundetorg.
- 2 Ombygging av helsestasjon.

Einingsleiar for samfunnsutvikling Willy-André Gjesdal vil orientere om planane i møte og samtidig be om innspel til planane, då spesielt tilgjengelighet og universell utforming.

---

**Fra:** Torstein Mehus  
**Sendt:** 3. februar 2016 08:24  
**Til:** Willy Andre Gjesdal; Mona Mekki  
**Emne:** tegninger/skisser  
**Vedlegg:** Ombygging Barne og Helse.pdf; tegninger siste versjon juni 2014.pdf



Med venleg helsing

*Torstein Mehus*

Eining for Samfunnsutvikling

Avdelingsleiar Kommunalteknisk drift

mobil 48 880387

Vaksdal kommune / Konsul Jebsensgate 16 / 5722 Dalekvam  
[www.vaksdal.kommune.no](http://www.vaksdal.kommune.no)





# Vaksdal kundetorg

Konsul Jebsengata 16  
5722 DALEKVAM

**Hanne Kari Ravndal**  
+47 984 49 955

**Mikael Pedersen**  
+47 918 25 250

**Of A Kind Designstudio**  
Bergen Designinkubator  
Georgernes Verft 12  
5011 Bergen

[post@designofakind.no](mailto:post@designofakind.no)



# Plantegning 1:50

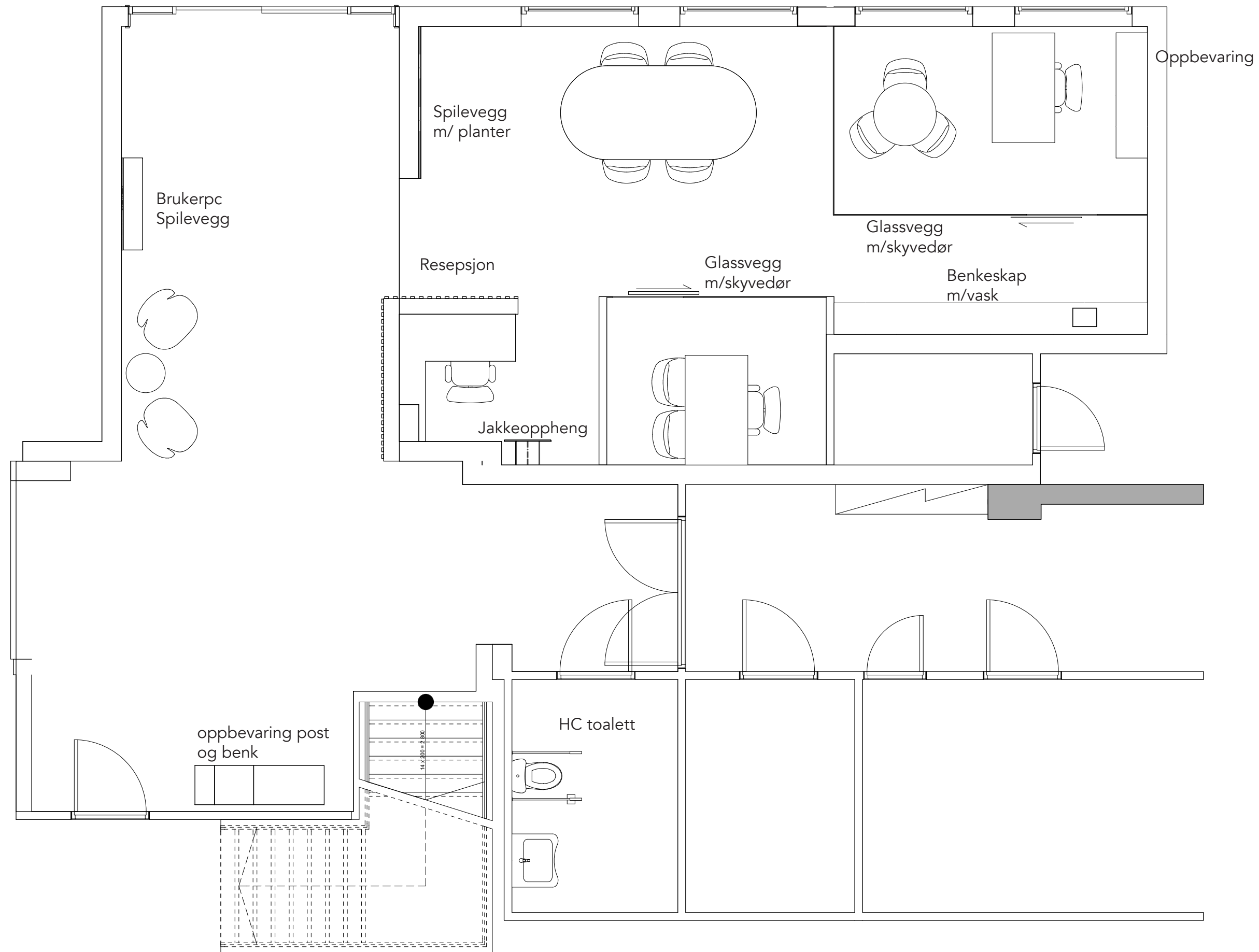

## Beskrivelse fast inventar

Benkeskap m/vask langs hele rommets lengde	Hvite (matt) slette fronter med benkeplate. 40cm dyp, 80cm høy og 80cm bred med to dører. 2 hyller i hvert skap. Foring mot vegg.
Benkeplate til benkeskap m/vask og på kontor	Laminat. 10mm. Hvit.
Benkeskap på kontor x2	Hvite (matt) slette fronter med benkeplate. 40cm dyp, 80cm høy og 80cm bred med to dører. 2 hyller i hvert skap.
Vask	Rustfritt stål. Underlimt. ca. 38cm x 40cm. 1 kum.
Kjøkkenbatteri	Rund kran. Krom. El. lignende. 
Spilevegg bak benkeskap	Heltre furu. Beiset. Interiørarkitekt velger ut farge. 2" x 1"
Spilevegg med planter	Heltre furu. Beiset. Interiørarkitekt velger ut farge. 2" x 1".
Resepsjonen	Vertikale spiler i heltre furu, 2" x 1" Beiset. Interiørarkitekt velger ut farge. Hvit Topplate. Se egen beskrivelse.
Stort kontor omgitt av to tak-til-tak glassvegger + én skyvedør mot vask	2 glassvegger i 10mm glasstykkelse i L-form + skyvedør i glass. Låsbar dør.
Glassvegg m/skyvedør (2)	Glassvegg 10mm fra gulv til himling inkl. aluminiumsinnfatning + skyvedør i glass m/ lås.
Folie	Foliering av glassvegger med tiltenkt motiv. Interiørarkitekt velger farge og tegner ut motiv.
Solblending/plissé	4 vinduer á 150x180. Halvtransparent og utspent. Isolerende egenskaper på både varme og lyd. Interiørarkitekt velger ut farge.
Garderobe	En vertikal plate på 2000x600mm, forankres i vegg med 2 punkter og 2 mot gulvet. Se egen tegning og beskrivelse.
Trapp i gang/trapperom	Pusse opp og olje gelenderet av tre. Pusse og male stål. Interiørarkitekt velger ut farge.
Dør til kjeller i gang/trapperom	Ny dør med selvlukkings-mekanisme. Interiørarkitekt velger farge
Stasjon for bruker pc i inngang/entré	Horisontale trespiler. Heltre furu. Beiset. Interiørarkitekt velger ut farge. Inkludert veggmontert hylle.

### Stikkontakter

Er snakk om å fjerne eksisterende kabelgater. Vi må komme tilbake til dette punktet når det er kommet en avklaring.
Kommer nærmere beskrivelse av stikk og brytere.

## Beskrivelse byggmasse

Vifte foran skyvedører inngang for å dempe kuldeinnslag.	Effektivt viftesystem for å skape barriere mot kaldluften som vil slå inn.
Himling inngang og gang/trapperom	Trehimling. Mørkbeiset furu. Regulere romakustikken. Innfelte spotter. Monteres i eksisterende oppheng dersom mulig.
Gulv på kontor, toalett og i gang/trapperom	Miljøvennlig gummigulv. Dyp grå med nyansegradering. Overflate av PVC med skum og kork bakside. Minimum 15 dB trinnlydsreduksjon. Interiørarkitekt velger ut farge.
Gulv inngang/entré	Skifergulv beholdes i utgangspunktet, men ber om pris på jobben det tar å fjerne skifergulv og legge samme gulv som på kontor. Dersom skifergulv beholdes skal det inn et teppe i hele inngangens lengde x 250cm bredde.
Trapp	Montere aluminiums trappeneser 120cm lengde, sentrert.
Vegger	Alle vegger på kundetorg gipses og sparkles slette. Interiørarkitekt velger ut farge.
	Murvegg i gangareal og trapperom sparkles slette. Interiørarkitekt velger ut farge.
	Vegger HC-WC toalett sparkles slette. Interiørarkitekt velger ut farge.
Steinvegg inngang/entré	Den lyse steinveggen i inngangspartiet sparkles slett og males dersom dette lar seg gjøre. Interiørarkitekt velger ut farge.
Dører	Dører som mister sin funksjon fjernes og må isoleres.
	Dør og karm til HC toalett pusses og males. Interiørarkitekt velger ut farge.

## Beskrivelse belysning

Belysning over benk m/vask	3 stk. Pendellampe i glass med synlig lyskilde. Ca. 200mm høy. Sort tekstil ledning.
Pendellampe over bord	Opalhvit glass Ø 40cm H: 26cm Diskret oppheng.
Arbeidslampe	Bordlampe. Fleksibel. Godt arbeidslys. Enkel. Interiørarkitekt velger ut farge.
Almennbelysning på kontor	Innfellingsarmatur for T-profil himling og harde undertak. Kvadratisk. Opal.

# Glassvegger

10mm klare glassvegger med aluminiumsramme mot gulv og tak.  
Viktig å minimere støy mellom rom.  
To skyvedører med mulighet for å låse.  
Farget folie. Tegnes ut av interiørarkitekt.

Glassmester må ta kontrollmål når gulv og himling er klar for nøyaktige mål fra gulv til himling.

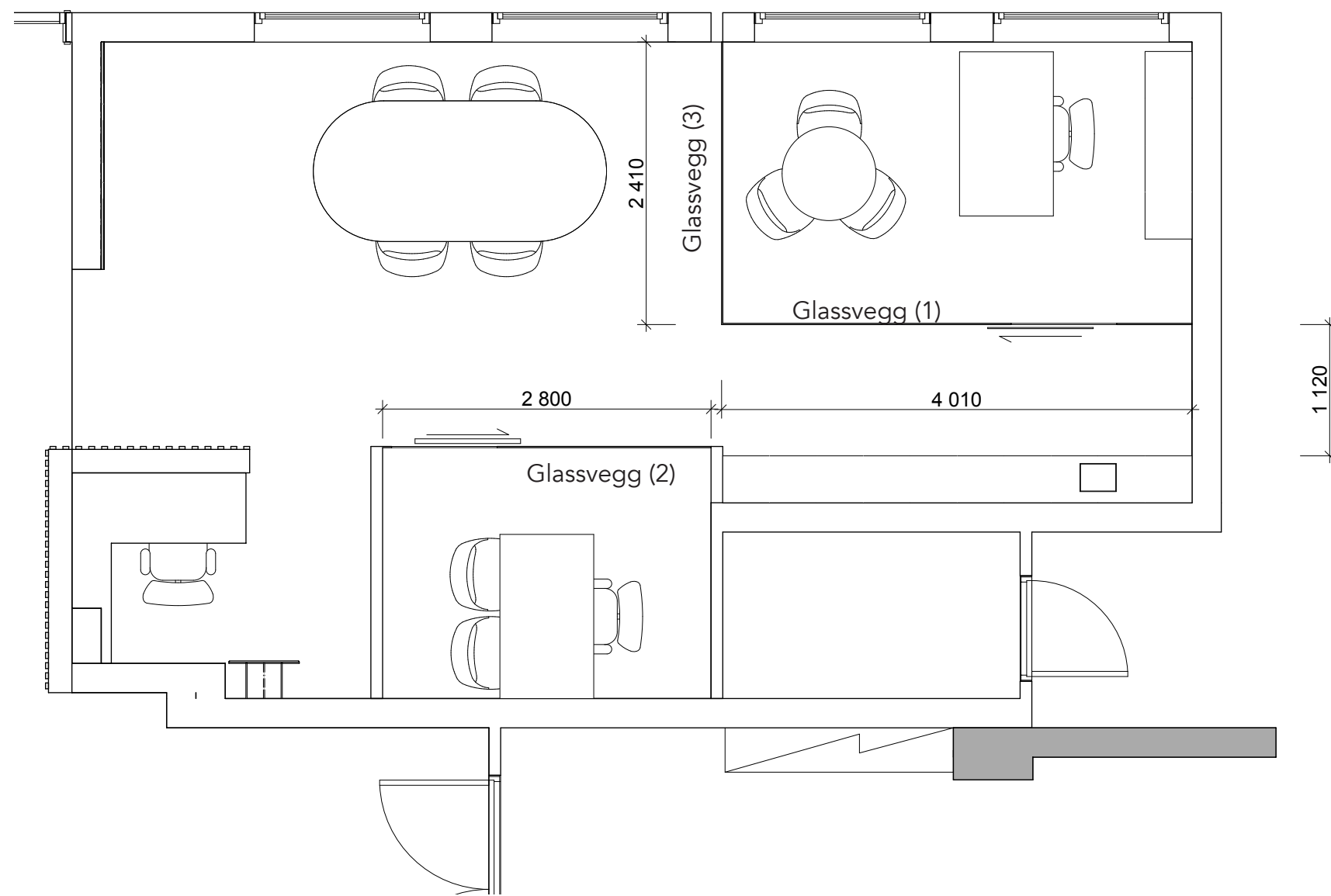

Oppheng til skyvedører.

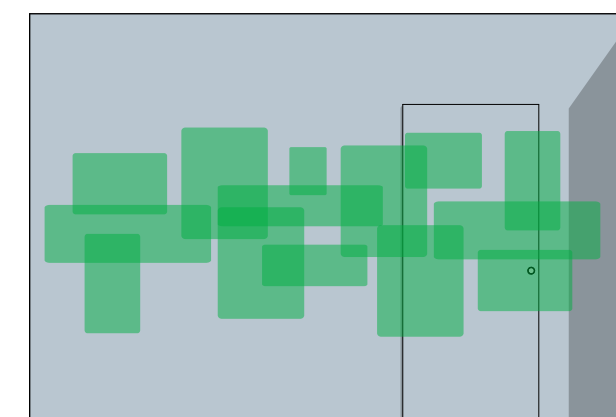

1:50 Glassvegg (1)

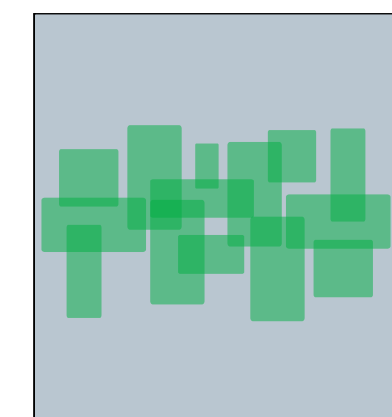

1:50 Glassvegg (3)

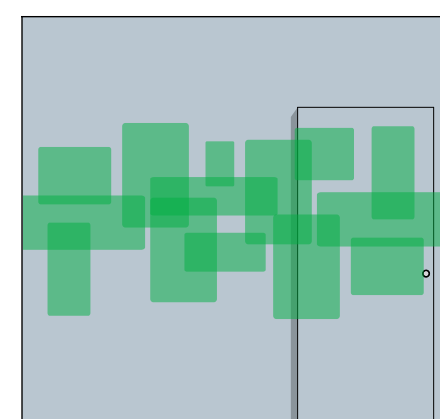

1:50 Glassvegg (2)



# Resepsjon

Resepsjonen kan bygges av solid men enkel 2"x 2" konstruksjon, som kles med plater som egner seg for påmontering av furu-spilene. Bygges delvis rundt eksisterende vegg. Interiørarkitekt leverer teknisk tegning.

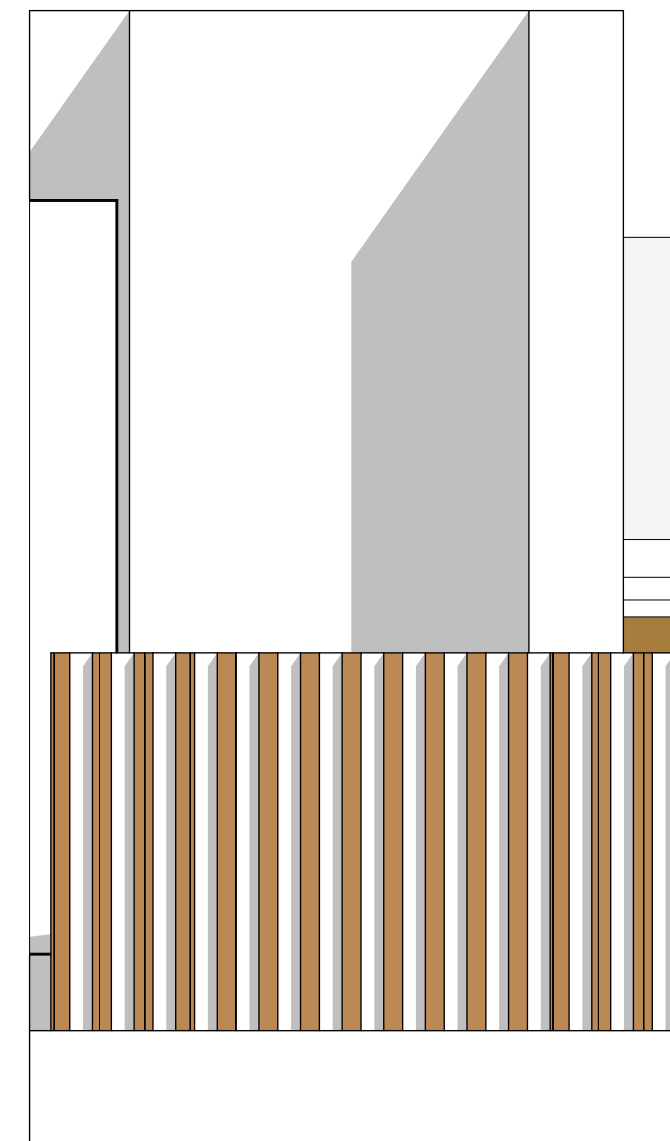
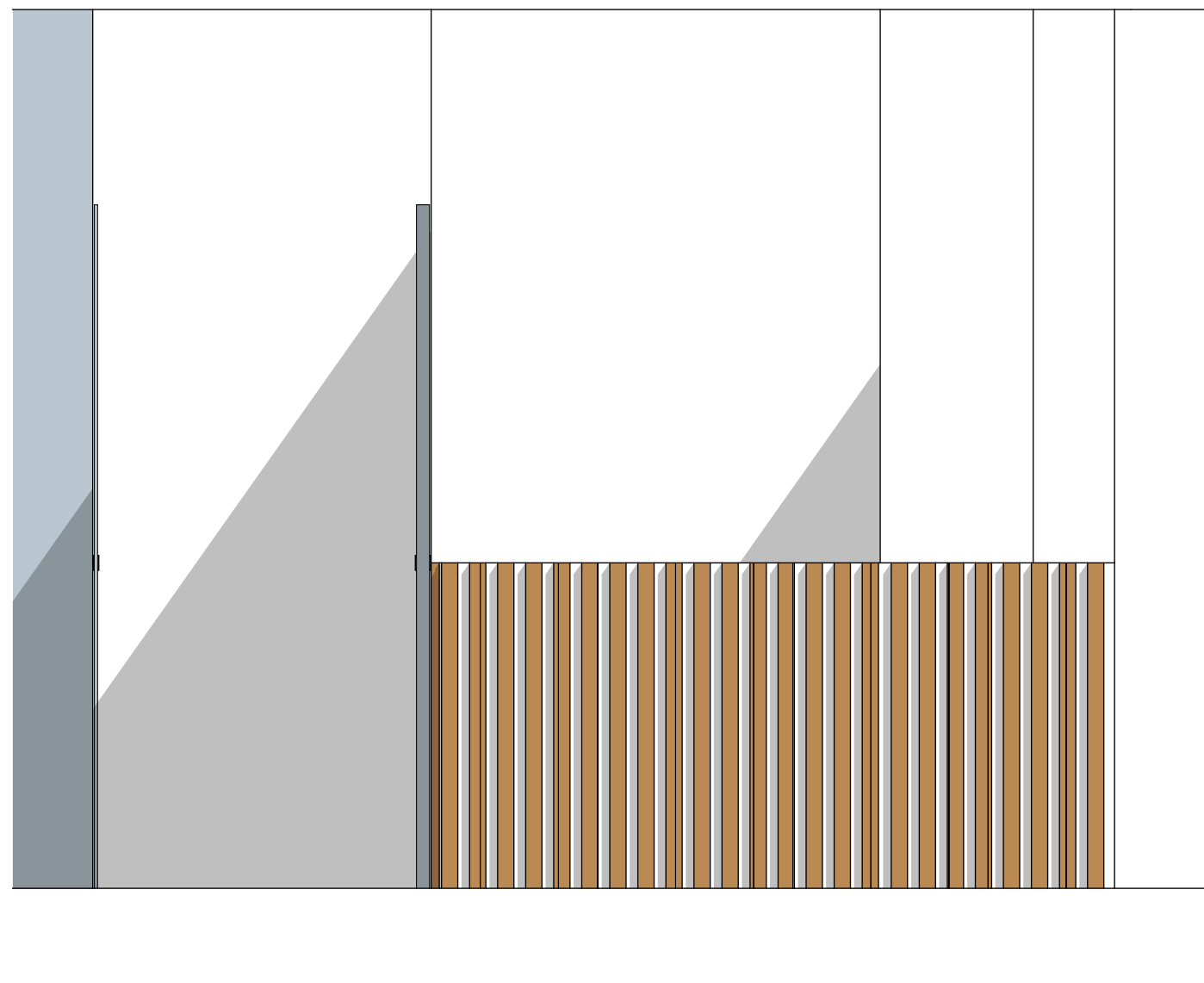
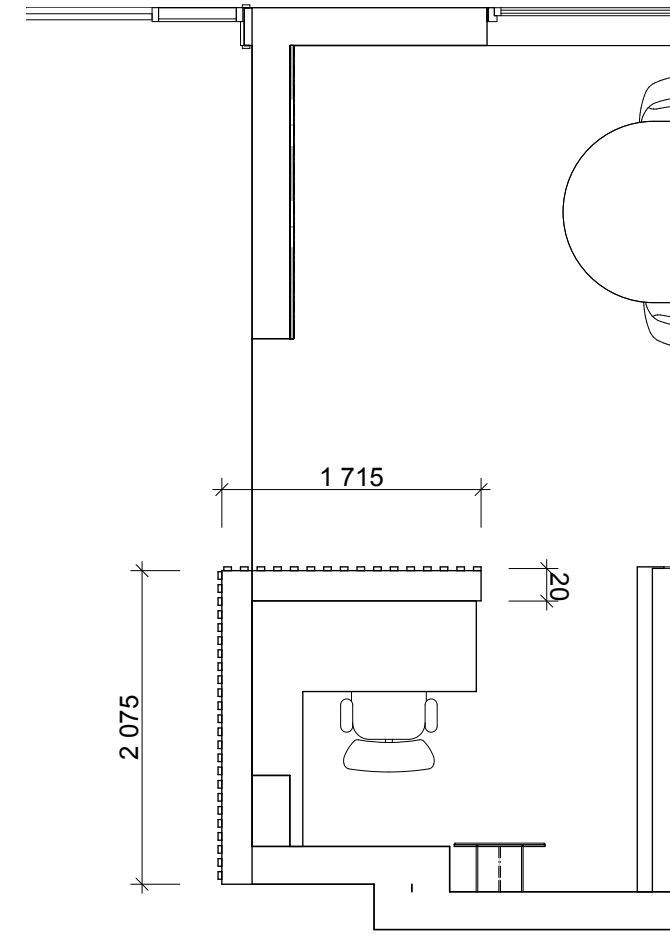

1:20 resepsjon

# Himlingsplan

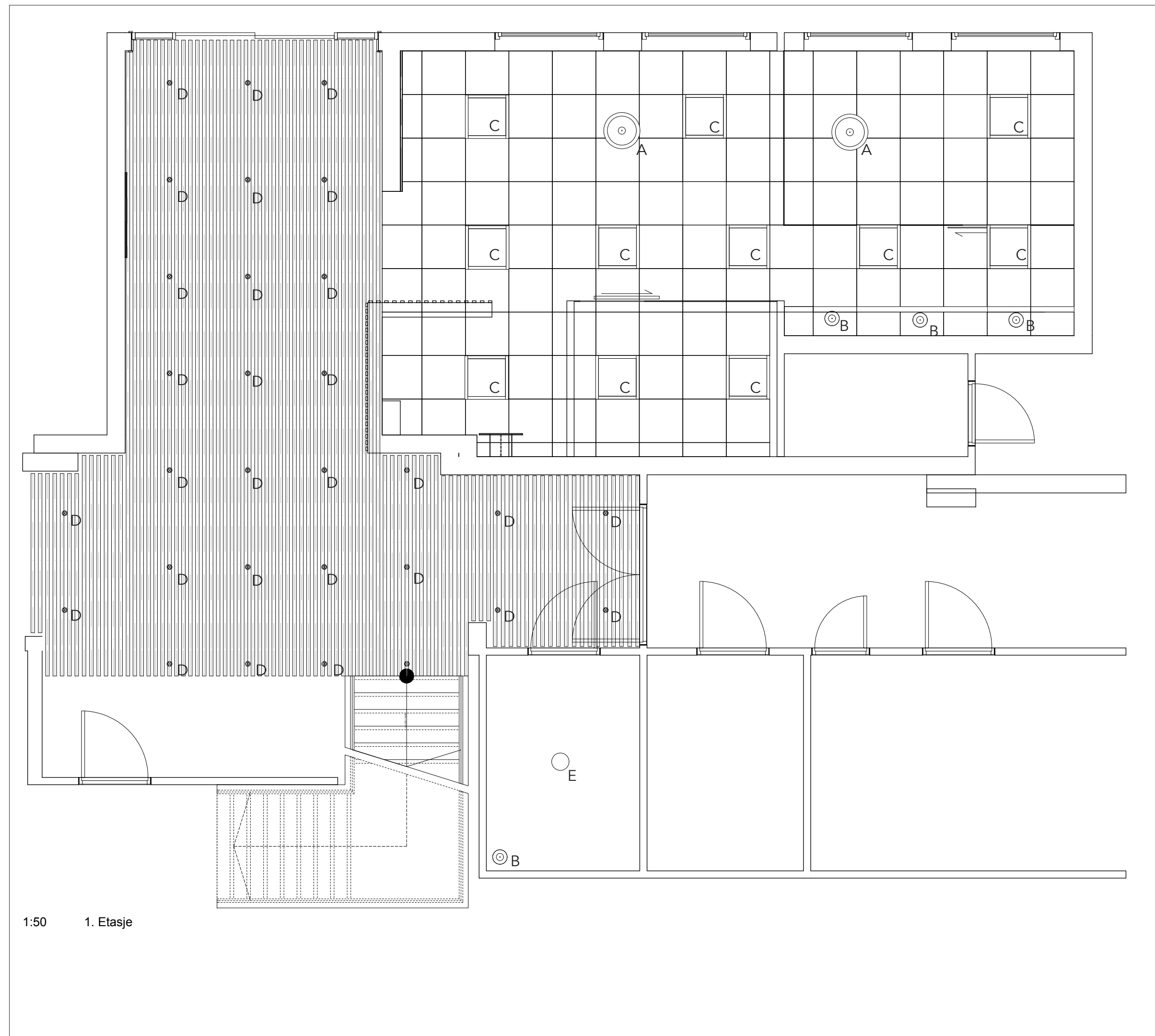

1:50 1. Etasje

## Himling inngang og gangareal

Systemhimling med trespiler og integrert belysning. Bruk eksisterende oppheng dersom mulig.

## Himling resepsjon og kontor

Bruk eksisterende oppheng for systemhimling. Nye hvite slette plater med akustisk dempende effekt. Integrert belysning. Da himling ikke er oppmålt kan plassering av belysning endres noe.

## Himling HC toalett

Sparkles slett og males. Interiørarkitekt velger ut farge.

## Belysning

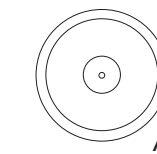

Opalhvitt glass Ø 40cm H: 26cm  
Diskret oppheng.

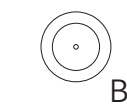

3 stk. Pendellampe i glass med synlig lyskilde.  
Ca. 200mm høy. Sort tekstil ledning.

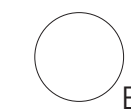

Glasskuppel montert i himling. Opal glass. Ca. 450mm diameter.



Innfelte runde spotter i trehimling.

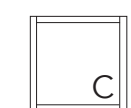

Innfellingsarmatur for T-profil himling og harde undertak. Kvadratisk. Opal plate.



# Spilevegg m/planteoppheng

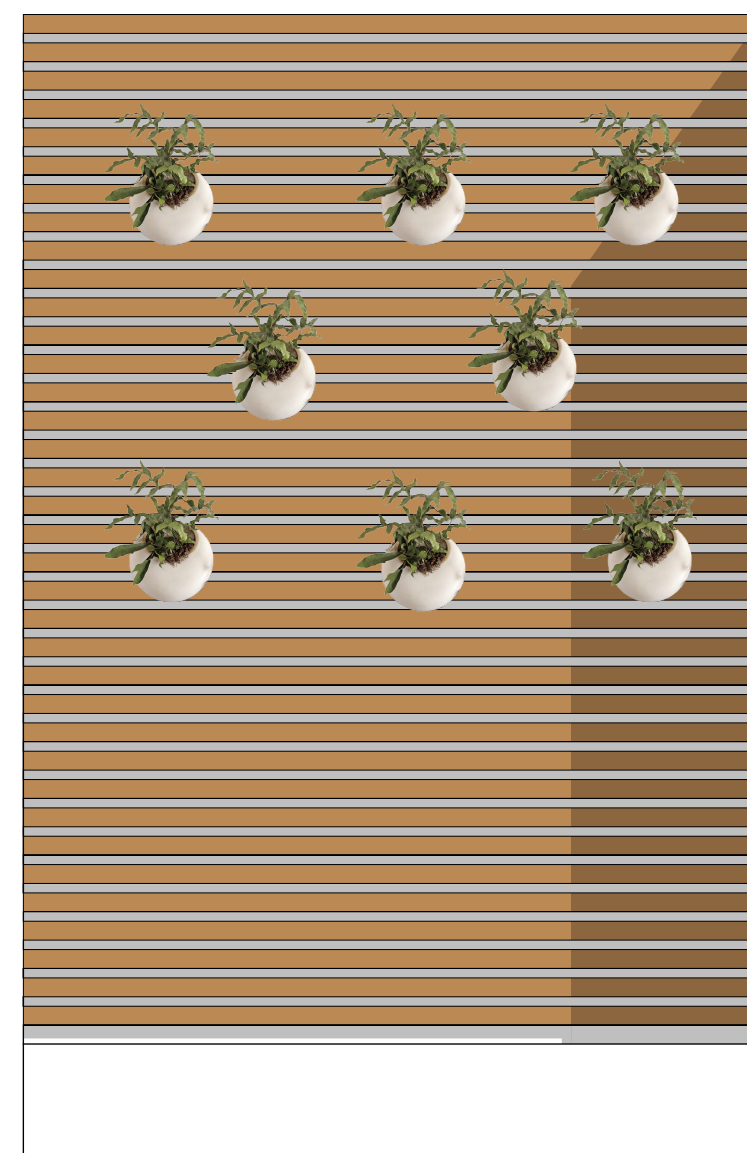

2" trespile  
1" mellomrom

1:20 Spilevegg m/planter

Trespiler furu 2"x 1". Beises.  
Monteres på vegg.

Planteoppheng i hvit keramikk.

# Spilevegg til oppheng av pc skjerm

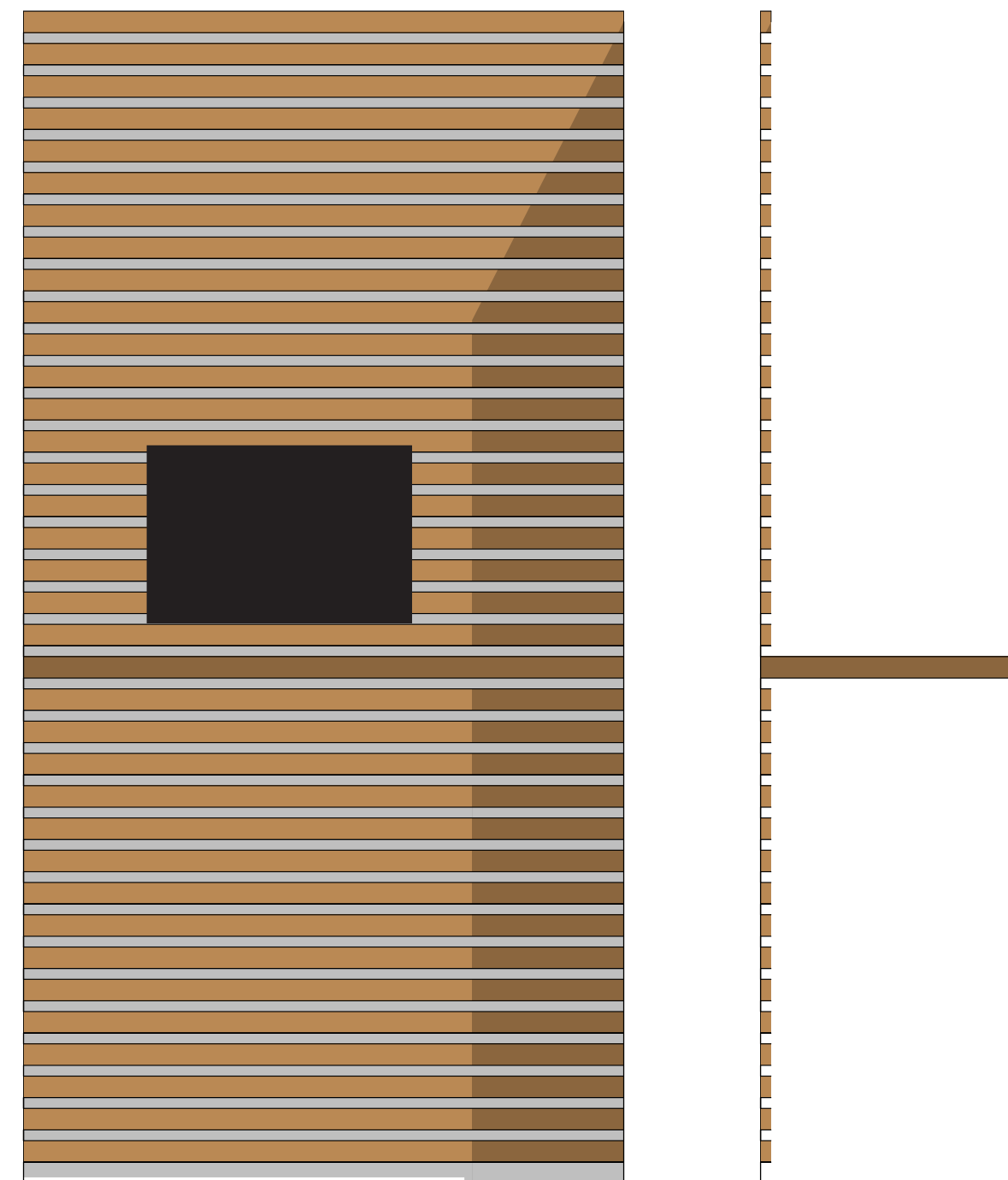

Trespiler furu 2"x 1". Beises.  
Monteres på vegg.  
1200mm bred og fra gulv til himling.

Plate til tastatur.

# Postoppbevaring

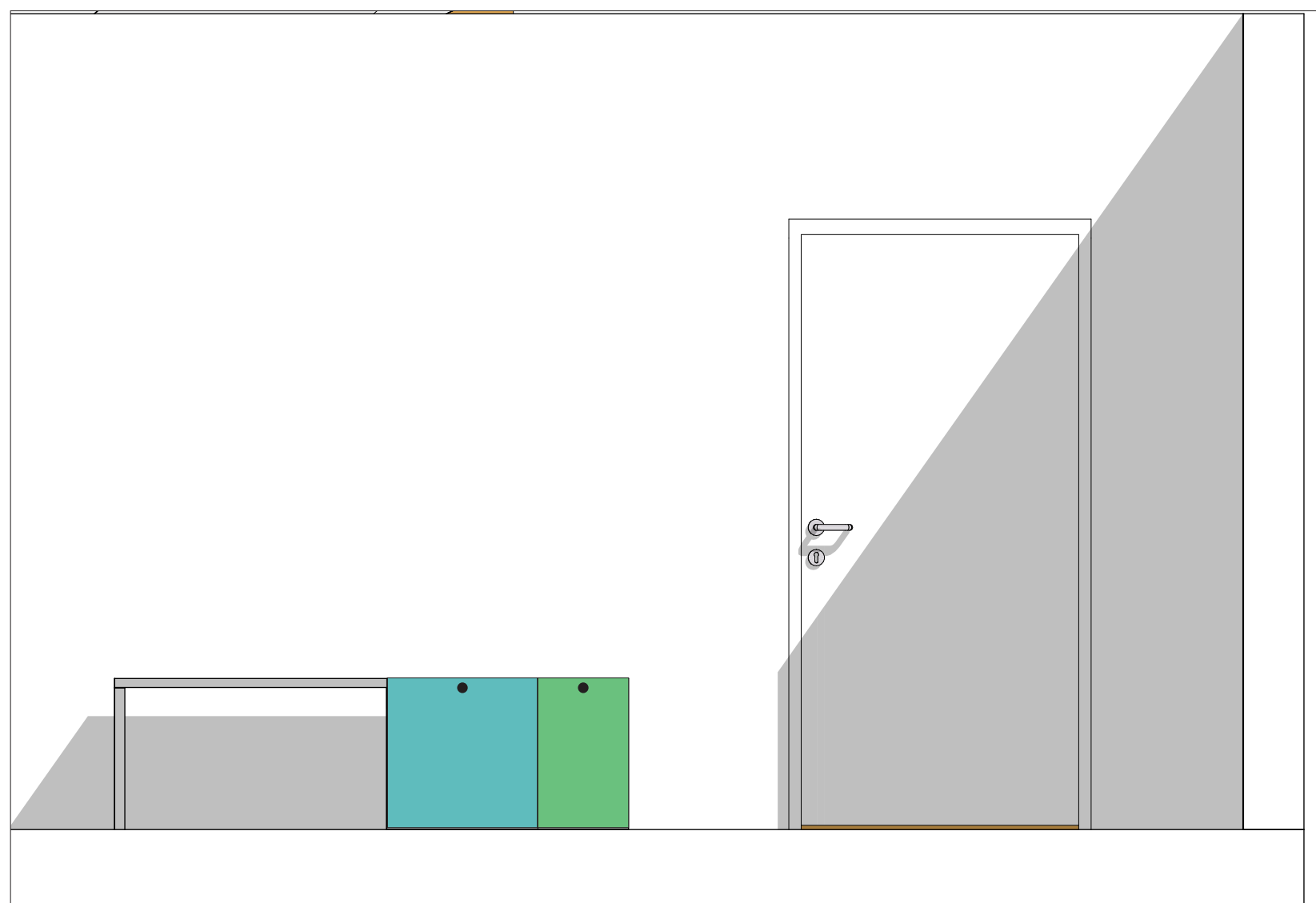

Flerfunksjonsmøbel.  
Bygges i 18mm bjørk kryssfiner.  
Skapdører 12mm bjørk kryssfiner. Lakket.  
Interiørarkitekt tegner teknisk tegning og  
velger ut farge.

# Jakkeoppheng

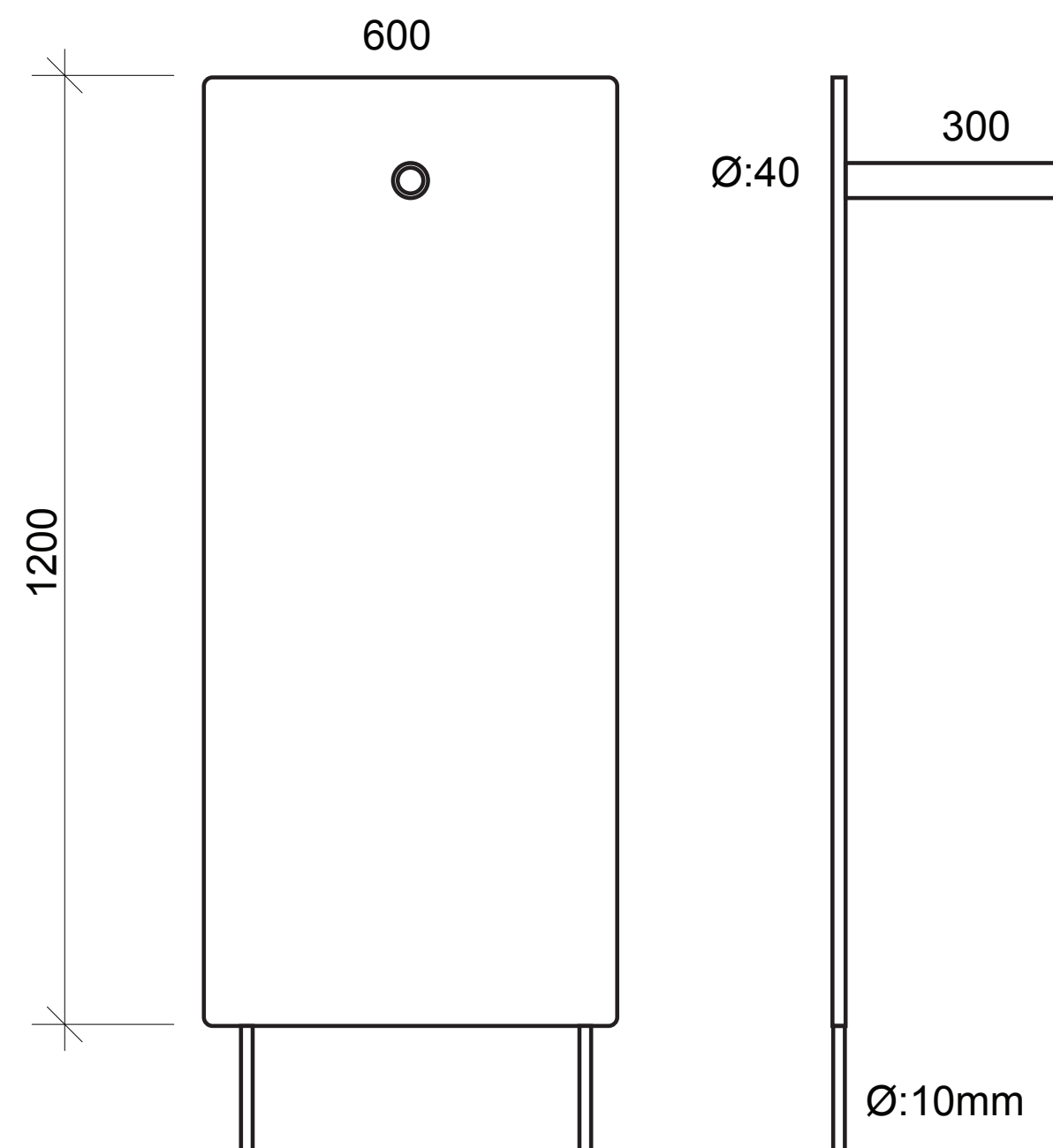

## Beskrivelse løst inventar

Arbeidspult x 1 m utskjæring "L-form"	1400mm x 600mm. Hev/senk
Arbeidspult x 2	1400mm x 800mm. Hev/senk. Kabelhåndtering. To skuffer integrert i bord eller med mulighet for integrering under arbeidsplate. 1 stk leveres m/ bordskjerm
Kontorstol x 3	Høyt regulerbare kontorstoler som oppfordrer til dynamisk ergonomi. Nakkestøtte. Interiørarkitekt velger ut farge.
Møtestol x 9	Polstret sete og rygg, stålunderstell. Interiørarkitekt velger ut stoff. Se målsatt illustrasjon 1.
Møtebord x1	Rundt. 800mm i diameter. Hvit overflate H:740mm
Møtebord x 1	Ovalt. Hvit overflate. ca. 2000x1100mm H:740mm
Planteoppheng x10	Hvite veggpotter. Keramikk. Ca. 200mm diameter. Mulighet for å skru i vegg.
Loungestol til inngang/entré	2 x overpolstrede og omsluttende loungestoler. Ulltekstil. Interiørarkitekt velger ut farge.
Sofabord til inngang/entré	1 x hvitt bord 300mm diameter bordflate. H: 450mm
Flerfunksjonsmøbel i gang/trapperom	Arbeidstegninger leveres av interiørarkitekter. Se egen beskrivelse.



illustrasjon 1



# Hovedmål plantegning

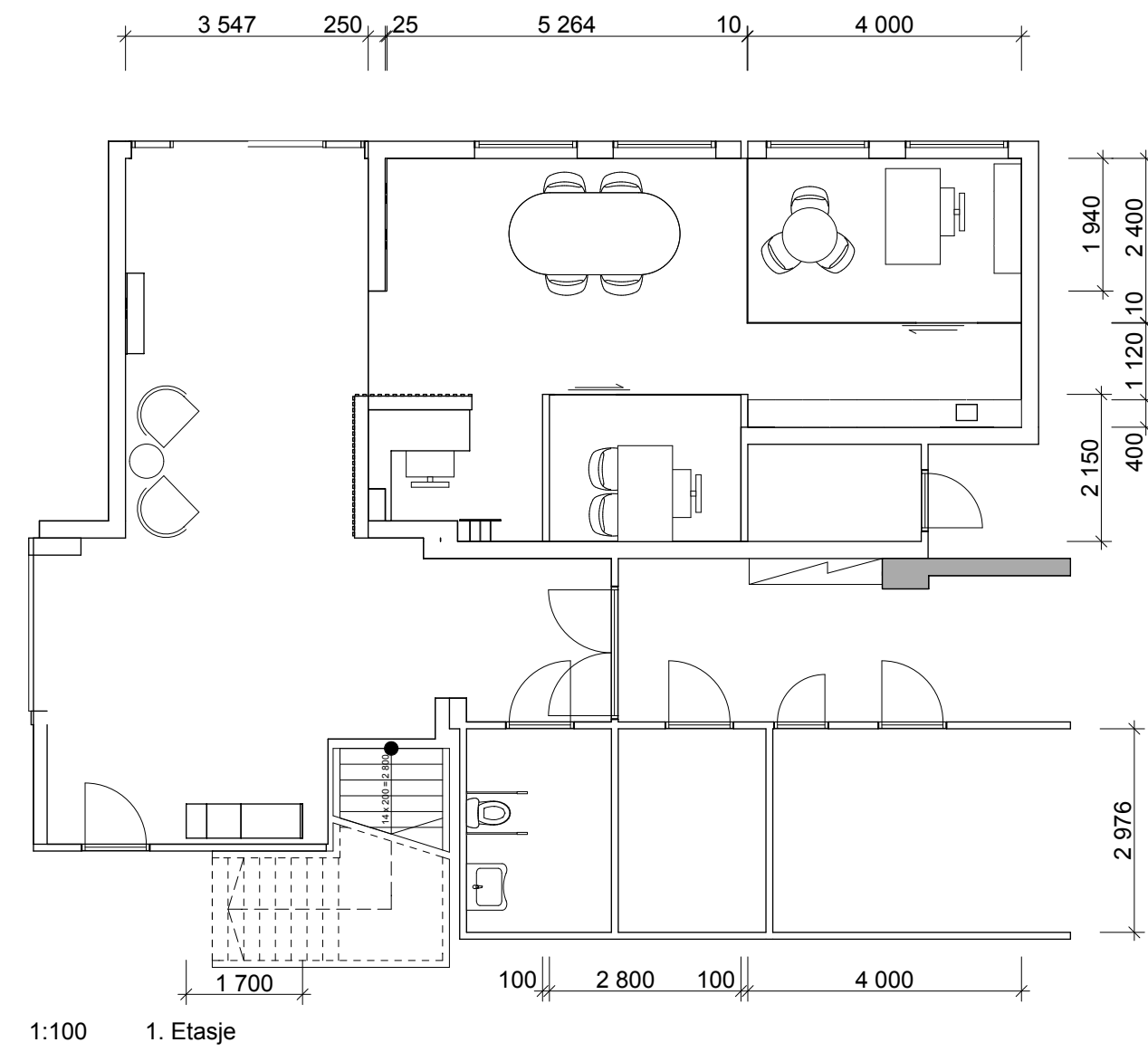

# Prosjektplan

Prosjektnamn/nr.*	Ombygging heradshuset	
Prosjekteigar (PA)	Rådmannen	
Prosjektlear (PL)	WAG	
Startdato	01.01.2016	
Sluttdato		

\*ev prosjektnr blir tildelt sentralt

## 1. Prosjektmandat

### 1.1. Bakgrunn og føremål for prosjektet

### 1.2. Mål

- Resultatmål
  - Ei dør inn til tenestene
  - Auka servicenivå
  - Betre tryggleik
- Effektmål
  - a. Betre tilkome
  - b. Betre arbeidsflyt
  - c. Heilskapeleg informasjon
  - d. Heilskapelege tenester

### 1.3. Omfang og avgrensing.

- Budsjett/finansiering (må vera avklart før oppstart)
  - Budsjettvedtaket 2016
  - Måla for Kundetorget
  - Måla for Folkehelse- og familie
- Målgruppe/Interessentar (kven blir berørt av prosjektet)
  - Publikum
  - Kundetorget
  - Folkehelse- og familie
  - Tilsette på rådhuset
  - Andre tilsette
  - Politisk nivå
  - Verneombod
  - AMU

## 2. Prosjektorganisering

### 2.1. Styringsgruppe (SG)

Namn	Ansvar/rolle
Rådmannens leiargruppe	Overordna avgjerder i prosjektet
AMU	Avgjerd før oppstart

### 2.2. Prosjektgruppe (PG)

Namn	Ansvar/rolle
Mona Mekki	Leiar Kundetorget
Silje- Iren N.Olsen	Einingsleiar Folkehelse- og familie
Torstein Mehus	Avdelingsleiar Kommt drift
Kjersti Krogsrud	Verneombod heradshuset
Bente Hesjedal	HTV Fagforbundet

### 2.3. Referansegruppe (R) (om aktuelt)

Namn	Ansvar/rolle
Kommunalt råd for menneske med nedsett funksjonsevne	Referansegruppe inn tidleg
<b>Andre:</b>	
(Eldrerådet)	
(Andre brukarar på husetM Legevakt, NAV)	
I(KTNH)	

## 3. Milepels- og aktivitetsplan

### 3.1. Milepelsplan/aktivitetsplan med ansvarskart og plan for informasjon/forankring

Prosjektgruppa utarbeidar plan for fase 1 – Kundetorget og legg fram for Styringsgruppa

Prosjektgruppa utarbeidar milepælsplan for planleggingsfasen fase 2 – Folkehelse- og Familie

## 4. Rapportering og evaluering

### 4.1. Jamleg rapportering til styringsgruppa i samsvar med milepælsplan

## 5. Risiko og kvalitetssikring

### 5.1. Kritiske suksessfaktorar

<b>Kritiske suksessfaktorar/risiko</b>	<b>Tiltak</b>
Økonomi	Budsjettvedtak
Tid	Prosjektplan/milepælsplan
Forankring	Prosjektplan/milepælsplan
Avgjerdspunkt	Prosjektplan/milepælsplan

### 5.2. Avvik og endringshandtering

Jamnleg rapportering til Styringsgruppa i samsvar med milepælsplan

Dato .....05.01.2016.....

TPG  
Prosjekteigar

.....  
Prosjektleiar



## SAKSPAPIR

Saksnr	Utval	Type	Dato
04/2016	Råd for menneske med nedsett funksjonsevne	PS	24.02.2016

Sakshandsamar	Arkiv	ArkivsakID
Solrun Hauglum		16/195

### DRØFTINGAR/ORIENTERINGAR

Rådet tek sakene til orientering.

- Frode K. Dyvik og Ida Carlsen Eide orienterar om Konferanse for kommunale råd for menneske med nedsett funksjonsevne som dei var på 22. - 23. februar.

- Orientering om prosjektet "Lev Vel i Vaksdal" - organisering.



## SAKSPAPIR

Saksnr	Utval	Type	Dato
05/2016	Råd for menneske med nedsett funksjonsevne	PS	24.02.2016

Sakshandsamar	Arkiv	ArkivsakID
Solrun Hauglum	FE - 033, TI - &14	16/194

### ÅRSMELDING 2015 RÅD FOR MENNESKE MED NEDSETT FUNKSJONSEVNE

**Vedlegg:**

Årsmelding 2015 Rådet

**Rådmannen sitt framlegg til vedtak:**

Årsmeldinga vert godkjent slik ho ligg føre.

**Saksopplysningar:**

Jamfør Lov om råd eller anna representasjonsordning i kommunar og fylkeskommunar for menneske med nedsett funksjonsevne m.m. § 7 skal Rådet kvart år leggja fram ei melding om verksemda si. Meldinga skal leggjast fram for kommunestyret.

## **ÅRSMELDING 2015**

### **RÅD FOR MENNESKE MED NEDSETT FUNKSJONSEVNE**

#### **RÅDET SINE OPPGÅVER / FØREMÅL**

Rådet har FN-konvensjonen om rettar til menneske med nedsett funksjonsevne som fundament. Jamfør Lov om råd eller anna representasjon i kommunar og fylkeskommunar for menneske med nedsett funksjonsevne skal kommunar oppretta råd eller anna representasjonsordning for menneske med nedsett funksjonsevne. Det skal sikrast open, brei og tilgjengeleg medverknad i saker som tilkomst, arbeid mot diskriminering på grunnlag av nedsett funksjonsevne og tenester for menneske med nedsett funksjonsevne. Rådet skal ikkje handsama saker som gjeld enkeltpersonar.

#### **SAMANSETNING**

I følgje mandat vedteke av kommunestyret 08.10.2007 skal rådet ha 4 medlem. To av medlemma vert valde blant medlemma i kommunestyret, ein representant vert vald etter framlegg frå Vaksdal lag for funksjonshemma, og ein representant skal representera menneske med nedsett fysisk / psykisk funksjonshemming.

Råd for menneske med nedsett funksjonsevne har i 2015, fram til kommunestyrevalet, vore samansett slik:

Marit Mjelde Alvheim, leiar  
Boris Groth, nestleiar  
Ida Carlsen Eide, brukarrepresentant  
Kristin Lyngmo, brukarrepresentant

Etter val av nytt kommunestyre hausten 2015 vart Rådet samansett slik:

Frode K. Dyvik, leiar  
Anne Christine Eide, nestleiar  
Ida Carlsen Eide, brukarrepresentant  
Kristin Lyngmo, brukarrepresentant

## **SAKER I RÅD FOR MENNESKE MED NEDSETT FUNKSJONSEVNE**

Rådet har hatt 4 møte og behandla 16 saker, m.a.: høringsuttale rullering av kommunedelplan, høringsuttale og 1. gongs handsaming kommunedelplan helse og omsorg, økonomiplan og budsjett for Vaksdal kommune.

Elles har Rådet jobba med å få formidla informasjon om Rådet sitt arbeid gjennom nettsider og/eller brosjyre og med å laga enkel brevmal som kan nyttast av Rådet. Rådet har fått orientering om og drøfta m.a. oppstart av kvardagsrehabilitering i kommunen, arbeidet med tilrettelegging av Gatå på Dale, prosjektet «Lev Vel i Vaksdal» og utviklingsarbeid innan helse og omsorg.

Dale, 24.02.2016

Frode K. Dyvik / s /

Anne Christine Eide / s /

Ida Carlsen Eide / s /

Kristin Lyngmo / s /