

Befolningsutvikling, bustadbygging og pendling i Vaksdal

Frå år 2000 til 2015 har folketalet i Vaksdal kommune gått ned med 2,3%. Internt i kommunen er det ein tendens til at områda utanfor stasjonsbyane Vaksdal, Stanghelle og Dale har opplevd størst nedgang. Vaksdal og Dale har hatt positiv folketalsutvikling i perioden som dei einaste områda i kommunen ved sida av Nordgrend grunnkrets nord på Osterøy.

Størst nedgang i prosent finn ein i Bergsdalen og Eidslandet/nedre Eksingedalen, medan Straume/Stamnes opplever størst nedgang i absolutte tal. Grunnkretsane Stanghelle og Stanghelle Vest er slått saman i denne utgreiinga for at ein skal operere med eit samla tal for Stanghelle, men det er verdt å merke seg at Stanghelle vest har ei folkeauke på 21,3% medan Stanghelle (aust for Dalevågen) har ein nedgang i folketalet på 12,8% .

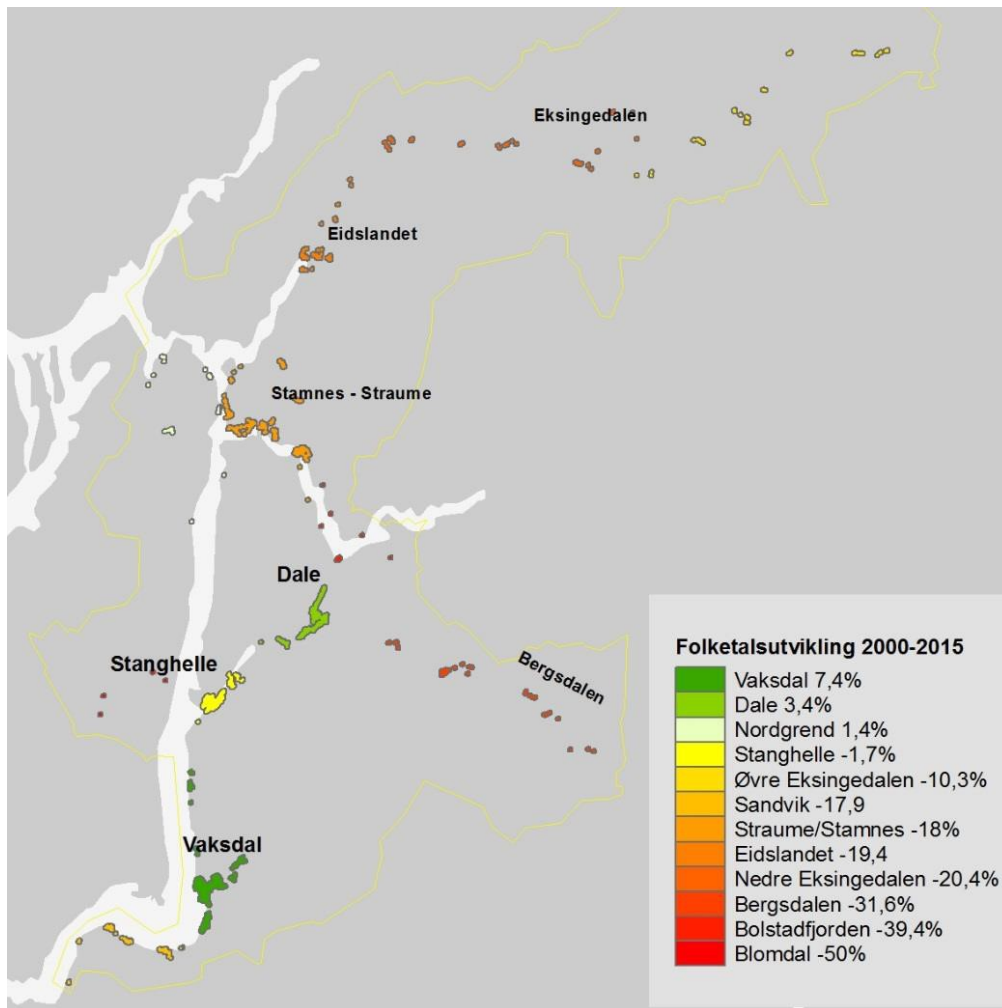

I høringsframlegg2 til regional areal og transportplan for Bergensregionen er det lagt til grunn ein vekst i folketalet på kring 30% i den neste 20-års perioden (2036). Det tyder ei folkemengd på ca 150 000 personar. Regionale prognosar frå Hordaland fylkeskommune estimerar i sitt hovudalternativ ei folkemengd på 4171 personar i Vaksdal kommune 2036. Dette gir ei folkeauke på 2,5% i perioden, noko som er vesentleg lågare enn i Bergensregionen elles.

Det er ikkje utarbeidd prognosar på grunnkrets nivå for Vaksdal kommune, men det er tilstrekkeleg i denne samanheng å peike på at om utviklingstrekk frå dei seinaste åra hald fram, vil befolkninga i kommunen i større grad konsentrere seg kring dei tre stasjonsbyane og folketalet i utkantane av kommunen vil reduserast ytterlegare.

Bustadbygging

Vaksdal kommune har ein stor overvekt av einebustadar og tomannsbustadar. Det er få mindre bustader som leiligheiter, blokker etc.

Tal frå SSB syner at utviklinga i Vaksdal kommune dei seinare år har gått i retning av ein meir variert bustadstruktur. Likevel er kommunen framleis dominert av einebustadar med eit relativt høgt arealbeslag.

Det er registrert 16 reguleringsplanar i kommunen som ikkje er fullt utbygd med bustadar. Oppteljinga av bueingar er basert på plankart og føresegnar i vedtekne reguleringsplanar der gjeldande arealdel til kommuneplanen ikkje legg opp til ein annan arealbruk enn i reguleringsplanane. I somme tilfelle der føresegnene ikkje gjer grunnlag til å rekne ut kapasitet, er talet basert på ein kvalitativ vurdering av plankartet samanlikna med tilgrensande bustadstruktur.

Tabell 1 syner at det totalt er ein teoretisk kapasitet for kring 350 nye bustadar i vedtekne reguleringsplanar. Om ein legg til grunn 2,5 personar per buening vil det seie at planane har kapasitet til å ta hand om ein folketalsvekst på i underkant av 1000 personar.

I tillegg til dei områda som er nemnt opnar gjeldande kommuneplan for bygging av bustadar i somme LNF-område. Desse har kvotar knytt til arealet som fastset kor mange bustadar som kan oppførast i planperioden. Tabell 2 syner at det kan byggast totalt 52 einingar i LNF-spreidd område, eit folketal på 130 om ein legg til grunn 2,5 bebuarar per bustad. Etter vedtak av førre kommuneplan i 2006 er ingen bustadar bygd i desse LNF – områda.

Tabell 1: Kapasitet for nye bustadar i regulerte område

Plan-ID	Plannamn	Kapasitet bueingar (ca tal)
Vaksdal		
1995001	Nedre Boge	5-6
1982002	Vaksdal Vest	30
1994001	Vaksdalgarden	1
1988001	Jamnegarden	25-30
1982001	Valsdal aust	20
1992002	Brualeitet	4
2009002	Tveitane Barnehage	6
Stanghelle		
1982005	Stanghelle vest byggetrinn 1	1
1982005	Stanghelle vest byggetrinn 2	15
2001002	Stanghelle vest og Tettaneset	127
Dale		
1985002	Dalsleitet	6
Stamnes		
1991002	Stamnes sentrum	3
2012004	Stamnes sentrum (2)	50 - 60
2001002	Otterstadneset	6
Eidslandet		
1986003	Mysterområdet	18
1984001	Myster	10
Kallestad (Osterøy)		
1997002	Bustadfelt Kallestad	1

Tabell 2: Kapasitet for bustadar i LNF-spreidd areal

Område	Bustadkvote (einingar)
Vaksdal	
Langhelle	3
Sedalen nord	2
Skreia	3
Bergsdalen	
Lid	4
Berge Nord	2
Berge Sør	1
Stamnes Straume	
Vik Nord	1
Vik Sør	2
Lunde	3
Øyane	4
Hesjedalen	3
Stamnesfet	2
Klypekleivane	1
Eksingedalen med Eidslandet	
Høvik	4
Lavik	4
Nese 1	1
Nese 2	1
Nesheim	2
Eidsland	5
Høvik	4

Pendling

Grafisk oversyn av inn og utpendling i Vaksdal pr. 4. kvartal 2014.

Innpendling, utpendling og pendlingsbalanse.
Antall. Valgt region. 2000-2014

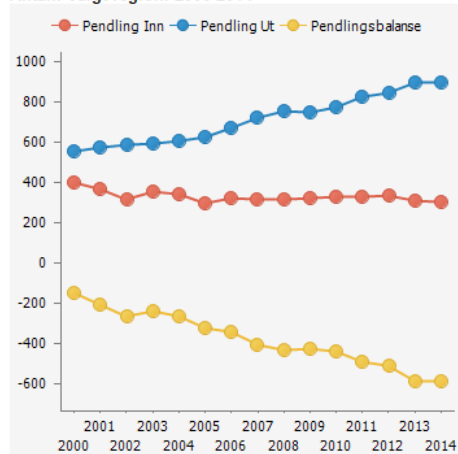

Andel innpendlere og utpendlere.
Valgt region. 2000-2014. Prosent

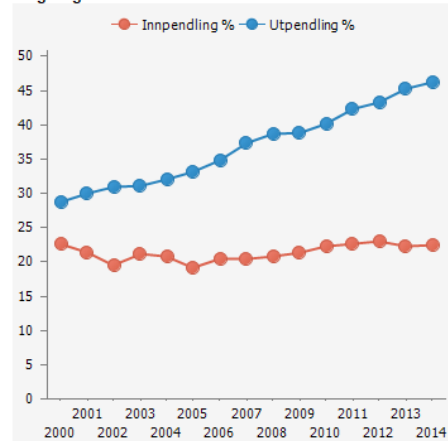

Tabellen under viser ei oversikt over pendlingstøm etter bustadskommune og arbeidsstadskommune pr. 4. kvartal 2014, SSB, tal sysselsette personar busett i Vaksdal:

	2010	2011	2012	2013	2014
Arbeidsstadkommune	Sysselsette personar	Sysselsette personar	Sysselsette personar	Sysselsette personar	Sysselsette personar
Vaksdal	1149	1122	1101	1076	1039
Bergen	473	503	512	542	556
Voss	73	81	83	84	86
Modalen	35	37	33	41	38