

# Skjenkjeløyve (KF-423)



Referansenummer: E2JMEF

Registrert dato: 20.05.2019 20:56:52

Talet på vedlegg: 1

## Innleiing

Dersom driftsansvarleg føretak er eit enkeltpersonføretak, skal føretakseigaren søkje om løyve. Dersom driftsansvarleg føretak har ei anna selskapsform enn enkeltpersonføretak, skal selskapet søkje om løyve.

Ved overtaking av eksisterande verksemd kan verksemda halde fram på det tidlegare løyvet i inntil tre månader. Kommunen må vere underretta om dette, og ein må søkje om nytt løyve seinast innan 30 dagar etter overdraginga. Søkjaren har mista retten til å skjenkje i overgangsperioden dersom 30-dagarsfristen ikkje blir overhalde.

Løyvesøkjaren/-havaren er

Føretak/lag/foreining

Førespurnaden gjeld

Dato for overtaking av verksemda dersom verksemda er teken over frå tidlegare drivar

Godkjenning av endringar hos løyvehavaren

## Løyvesøkjar/-havar

Opplysningar om føretak/lag/foreining

Organisasjonsnummer

920332617

Føretak/lag/foreining

Elvahuaset Drift AS

Adresse

Elve

Postnummer

5722

Poststad

DALEKVAM	
Telefon	
91562347	
Telefaks	
Opplysningar om kontaktperson	
Førenamn	
Åse	
Etternamn	
Hauge	
Adresse	
Eidslandsvegen 191	
Postnummer	Poststad
5722	DALEKVAM
Telefon	
40095693	
E-post	
ase@elvahuset.no	
Har søkjaren andre løyve som er heimla i alkohollova?	
<input checked="" type="radio"/> Nei	

## Endringar

Ved søknad om løyve for ny alkoholgruppe, vel alternativet "Søknad om nytt løyve" på innleiingssida.

Endringa gjeld

Skjenkjestad

## Skjenkjestaden (Endring)

Adressa skal vere den fysiske plasseringa av staden, ikkje postadressa.

Opplysningar om skjenkjestaden

Skjenkjestad/-lokale	
Elvahuaset	
Gate-/veg-, stadadresse	
Elvevegen 1	
Postnummer	Poststad
5722	DALEKVAM
Telefon	
Telefaks	
Kva inneheld endringane?	
Skjenking utendørs. Sjå areal i vedlegg.	

## Styrrar for skjenkjeløyvet

### Opplysningar om styraren

Fødselsnummer

██████████

Førenamn

Åse

Etternamn

Hauge

Adresse

Eidslandsvegen 191

Postnummer

5722

Poststad

DALEKVAM

Skattekommune

Vaksdal

Prøvebevis må følgje søknaden dersom kunnskapspørve er avlagd/stått i ein annan kommune enn kommunen søknaden sendast til.

## Kunnskapsprøve

Har styraren avlagt kunnskapsprøve etter alkohollova?

Ja

I kva år blei kunnskapsprøva avlagd?

1999

I kva kommune blei prøva avlagd

Vaksdal

Er det oppnemnt ein avløysar?

Ja

## Avløysar for skjenkeløyvet

Opplysningar om avløysaren

Fødselsnummer

██████████

Førenamn

Eirik

Etternamn

Vinsjansen

Adresse

Oterstadneset 8

Postnummer

5727

Poststad

STAMNES

Skattekommune

Vaksdal

Prøvebevis må følgje søknaden dersom kunnskapsprøve er avlagd/stått i ein annan kommune enn kommunen søknaden sendast til.

Kunnskapsprøve

Har avløyssaren avlagt kunnskapsprøve etter alkohollova?

Ja

I kva år blei kunnskapsprøva avlagd?

1999

I kva kommune blei prøva avlagd?

Vaksdal

## Eigenmelding

Eg stadfestar at dei oppgjevne opplysningane er riktige, og forpliktar meg til å sørge for at føresegnene i alkohollova blir haldne.

Eg forpliktar meg til å orientere kommunen om eventuelle endringar i drifta eller varesortimentet.

Eg forpliktar meg til å sende kommunen årlig oppgåve over forventa omsett mengd alkoholvarer på utsalsstaden.

Eg samtykkjer i at ein kan etterrekne løyvegebyret dersom det oppstår eit avvik mellom tidlegare oppgjeve forventa omsetnad og faktisk omsetnad.

## Vedlagt dokumentliste

Utendørs skjenkeområde.jpg

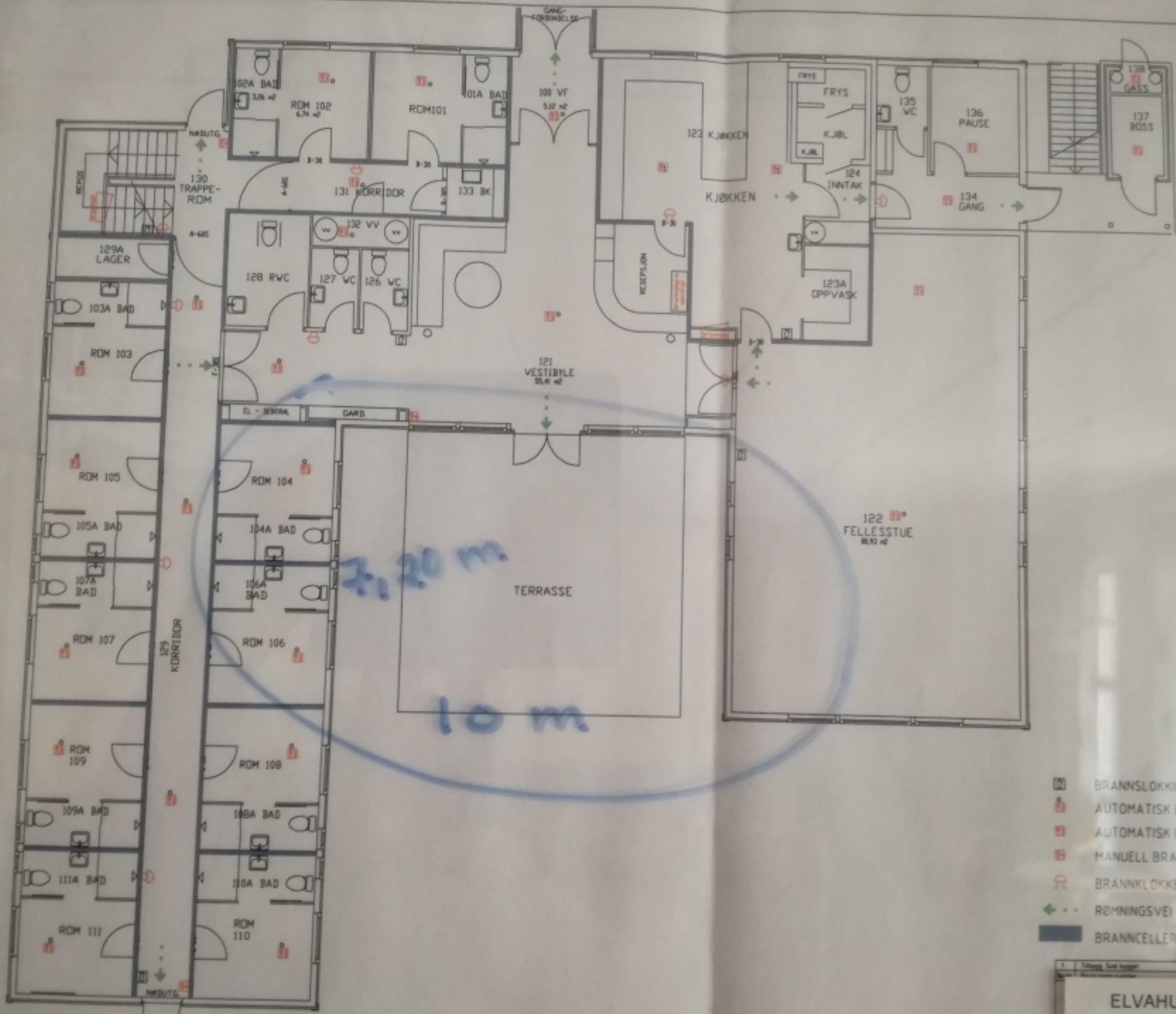

- BRANNSLØKKINGSAPPARAT
- AUTOMATISK BRANNMELDER - OPTISK RØKDETEKTOR
- AUTOMATISK BRANNMELDER - IONE RØKDETEKTOR
- MANUELL BRANNMELDER
- BRANNKLOKKE
- RØMNINGSVEI
- BRANNCELER

1. Etasje, 1. etasje		28.01.2011
<b>ELVAHUSET</b>		
BRANNALARMANLEGG		
1. ETASJE		