

Tegning nr. **B1.01** Rev. **B**

| | | | | |
|-----------------------|--------------------------|-----------|--------|------------|
| B | Oppdatering av tegninger | hø | bf | 13.12.2019 |
| A | HCWC | gen | bf | 18.09.2018 |
| Rev. | Revisjonen gjelder | Utført | Kontr. | Dato |
| VESTNORSK BRUNNBORING | | Målestokk | Dato | 24.04.2018 |
| NYBYGG MØTEROM | | 1 : 50 | Tegnet | hø |
| Plan 2 | | Kontr. | bf | |
| Projektnr. | | 118.21 | | |
| Tegning nr. | | B1.01 | | Rev. B |

SOM BYGGET

BF SIVILINGENIØR
BJARTE FYLLINGEN AS
 RÅDGIVENDE INGENIØR I BYGGETEKNIKK
 OG BYGGELEDELSE - MRIF

RIE

Spelhaugen 8, 5147 Fyllingsdalen
 E-post: firmapost@fyllingen.as
 Tlf. 55 17 65 65

13.12.2019 11:01:58

I

J

K

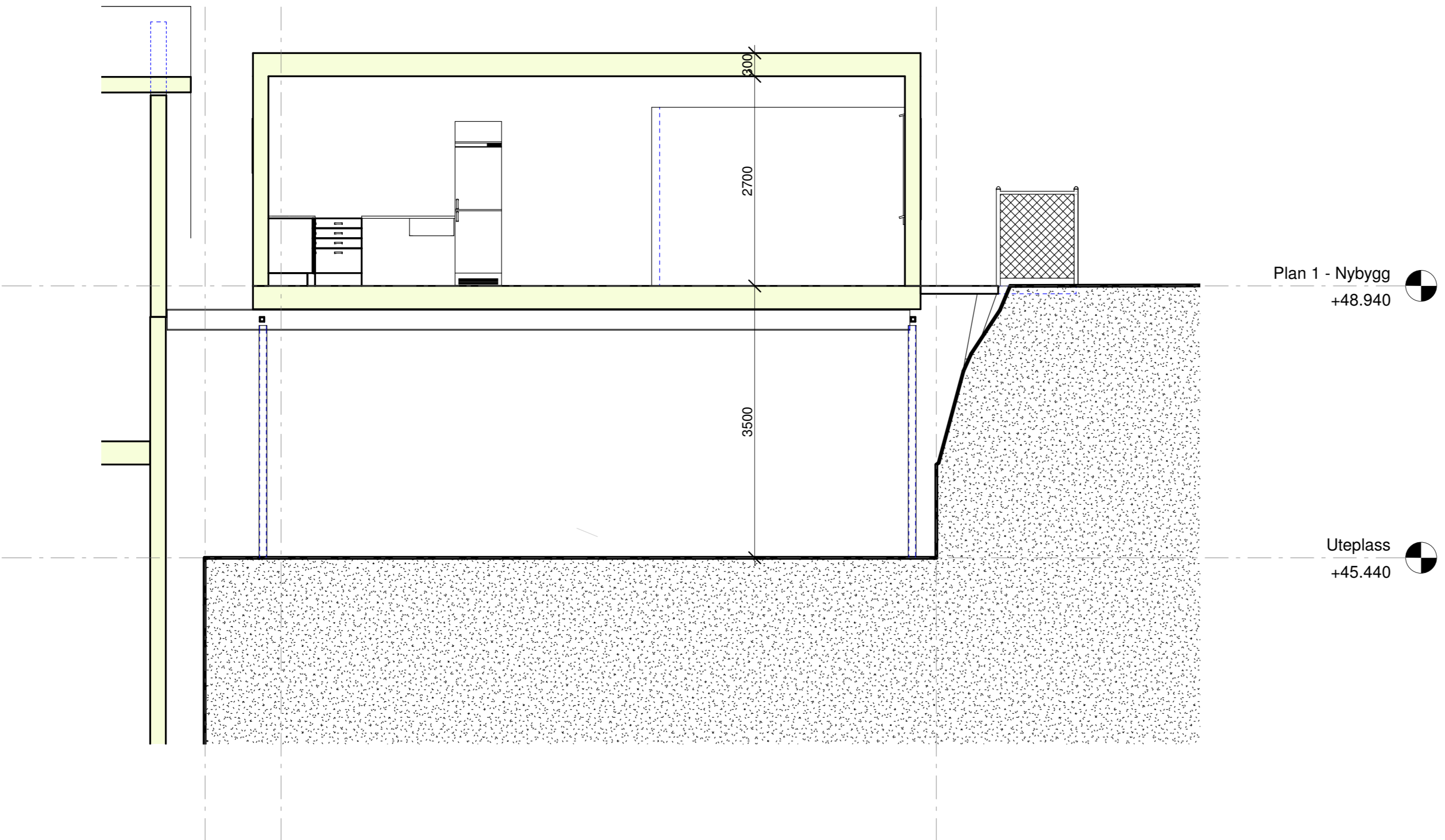

| | |
|--------------|----------|
| Tegning nr. | Rev. |
| B2.01 | A |

Plan 1 - Nybygg
+48.940

Uteplass
+45.440

E2

| | | | | |
|---|--------------------|--------------|--------|------------|
| A | HCWC | gen | bf | 18.09.2018 |
| Rev. | Revisjonen gjelder | Utført | Kontr. | Dato |
| VESTNORSK BRUNNBORING NYBYGG MØTEROM | | Målestokk | Dato | 24.04.2018 |
| | | 1 : 50 | Tegnet | hø |
| | | | Kontr. | bf |
| SNITT A-A | | Prosjekt nr. | 118.21 | |
| | | Tegning nr. | B2.01 | Rev. A |

SOM BYGGET

BF SIVILINGENIØR
BJARTE FYLLINGEN AS
RÅDGIVENDE INGENIØR I BYGGETEKNIKK
OG BYGGELEDELSE - MRIF

RIE

Spelhaugen 8, 5147 Fyllingsdalen
E-post: firmapost@fyllingen.as
Tlf. 55 17 65 65

13.12.2019 11:02:08

Tegning nr. **B2.02** Rev. **A**

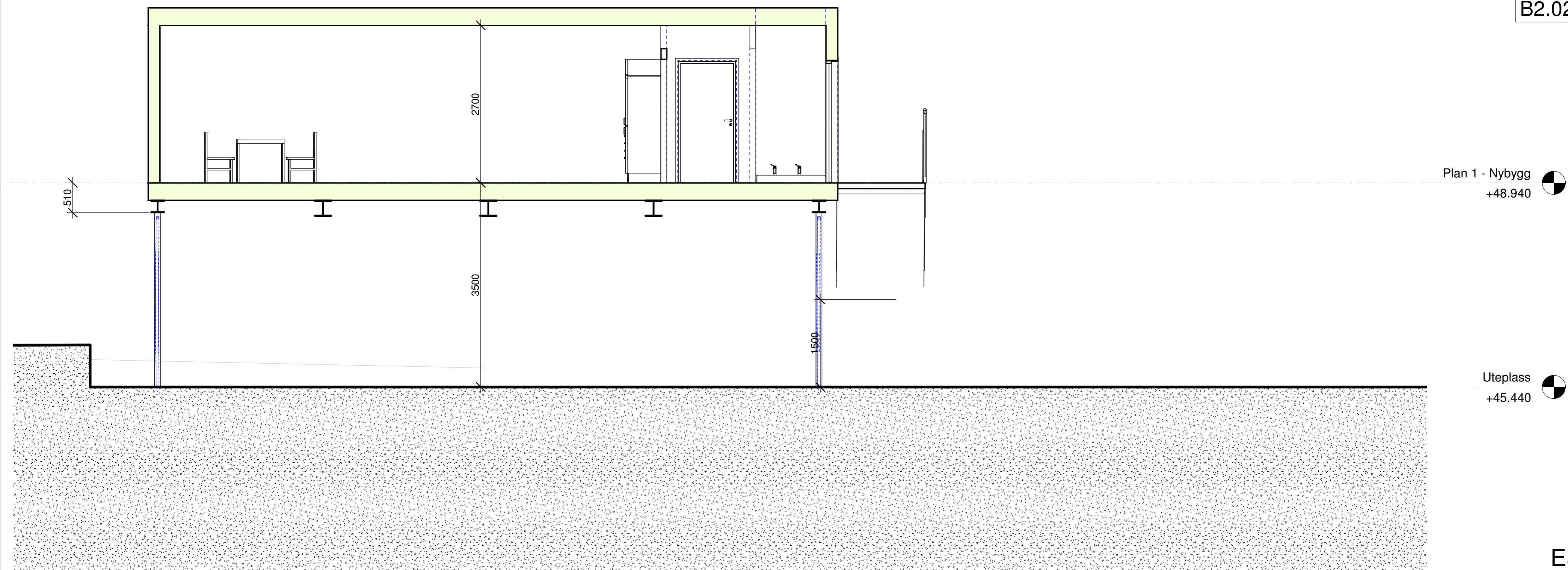

Plan 1 - Nybygg
+48.940

Ute plass
+45.440

E3

| | | | | |
|---|--------------------|--|--------|------------|
| A | HCWC | gen | bf | 18.09.2018 |
| Rev. | Revisjonen gjelder | Utført | Kontr. | Dato |
| VESTNORSK BRUNNBORING NYBYGG MØTEROM | | Målestokk | Dato | 24.04.2018 |
| | | 1 : 50 | Tegnet | hø |
| | | | Kontr. | bf |
| SNITT B-B | | Prosjekt nr. | 118.21 | |
| | | Tegning nr. | B2.02 | Rev. A |
| BF BJARTE FYLLINGEN AS RÅDGIVENDE INGENJØR I BYGGETEKNIKK OG BYGGELEDELSE - MRIF | | SIVILINGENJØR RIE | | |
| | | Spelhaugen 8, 5147 Fyllingsdalen E-post: firmapost@fyllingen.as Tlf. 55 17 65 65 | | |

SOM BYGGET

13.12.2019 11:02:21

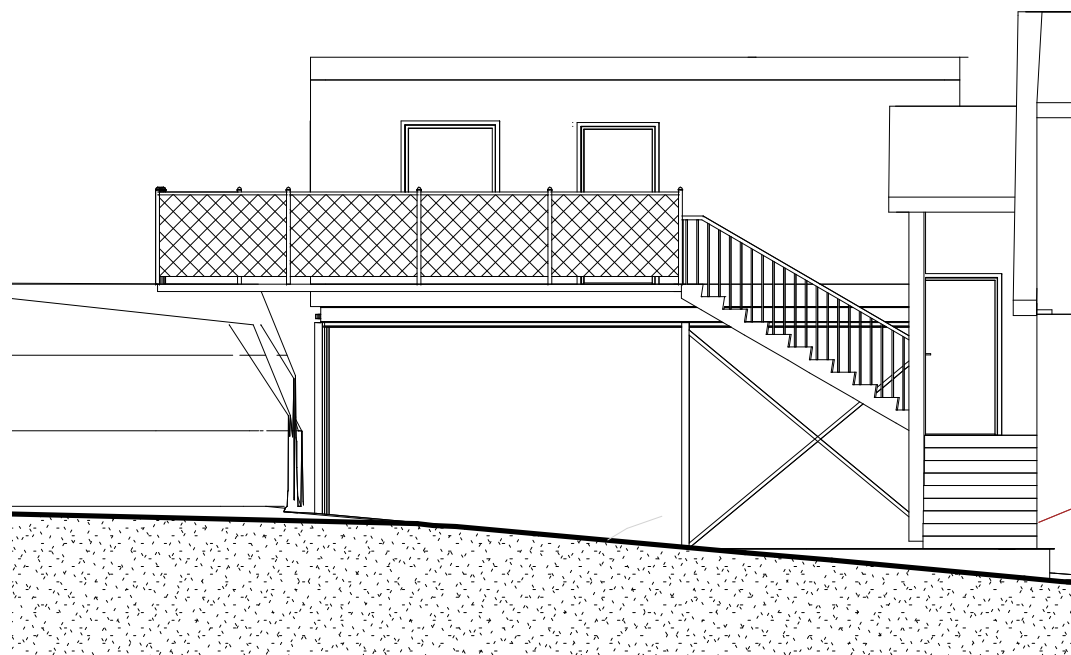

FASADE NORDVEST
1 : 100

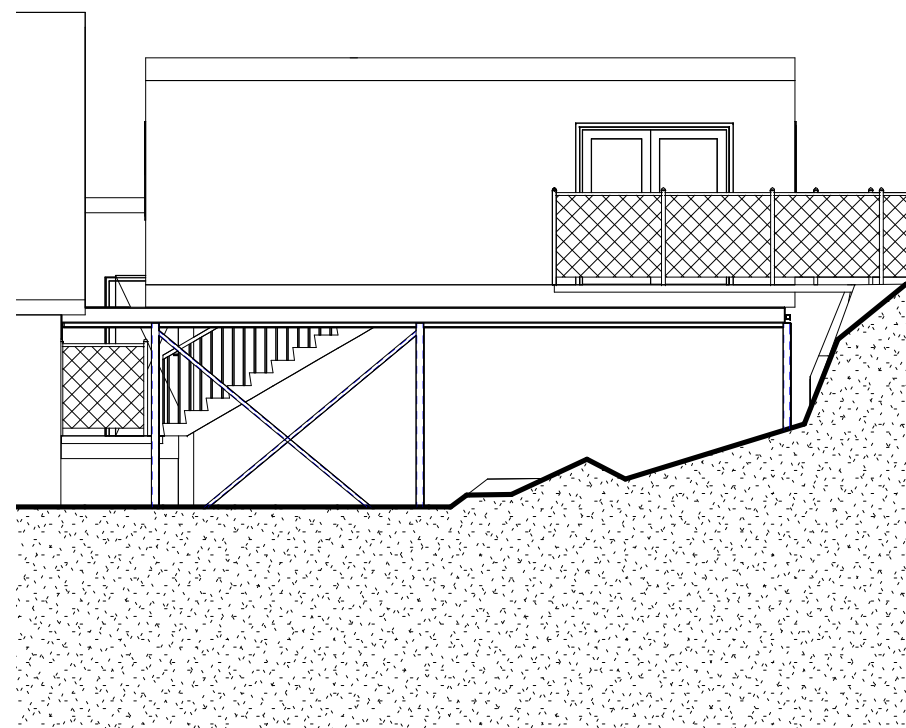

FASADE SØRVEST
1 : 100

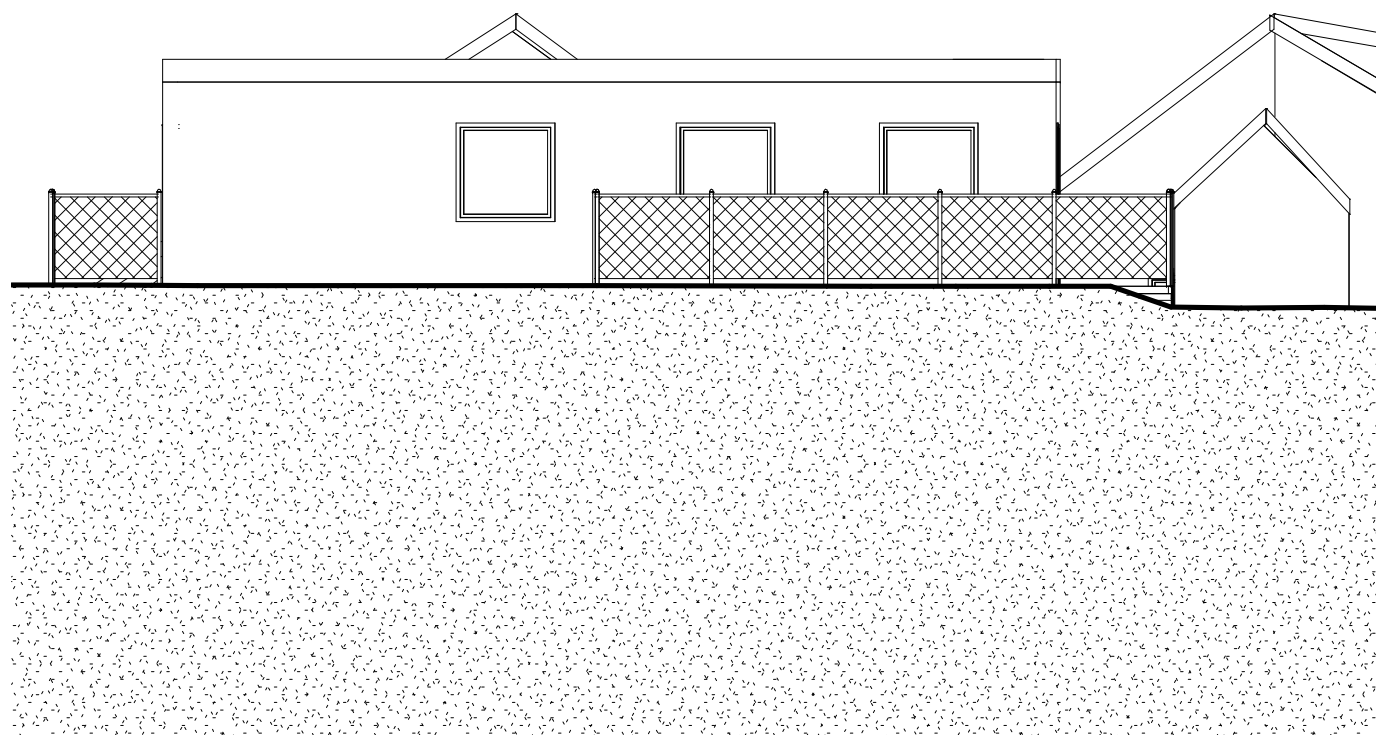

FASADE SØRØST
1 : 100

E4

| | | | | |
|---|--------------------------|--------------|-----------------|------------|
| A | Oppdatering av tegninger | hø | bf | 13.12.2019 |
| Rev. | Revisjonen gjelder | Utført | Kontr. | Dato |
| VESTNORSK BRUNNBORING NYBYGG MØTEROM | | Målestokk | Dato 24.04.2018 | |
| | | 1 : 100 | Tegnet | hø |
| | | Kontr. | bf | |
| Fasade | | Prosjekt nr. | 118.21 | |
| | | Tegning nr. | B0.11 | Rev. A |

SOM BYGGET



SIVILINGENIØR
BJARTE FYLLINGEN AS
RÅDGIVENDE INGENIØR I BYGGETEKNIKK
OG BYGGELEDELSE - MRIF



Spelhaugen 8, 5147 Fyllingsdalen
E-post: firmapost@fyllingen.as
Tlf. 55 17 65 65