

Radøy kommune
Byggesaksavdeling

Deres referanse: 16/1209 - 16/12252 - 17/1197

Søknad om ferdigstilling «Myrhaugen» Gnr/Bnr 16/42 Mjøs

Vi har gjort tilbygget ferdig og søker herved om ferdigattest. Arbeidet er fullført ihht søknad med noen små nødvendige tilpasninger.

Vinduene i stuen mot nord ble etter råd fra byggmester Steinar Ekerhovd som utførte tilbygget gjort om fra et stort vindu 280mx170m til 3x100x170 slik at det kunne være bæring mellom vinduene. Det samme ble gjort på de 2 tilstøtende vinduene mot vest. Det er også gjort noen mindre tilpasninger av øvrige vinduer der det er valgt litt mindre vinduer enn tegningen viser.

På tegningene er overbygget over terrassen avsluttet midt på terrassedøren. Dette var en håpløs løsning fra «arkitekten» (meg). Taket er trukket ut på utsiden av døren og er da 60 cm bredere enn omsøkt. Håper det er akseptabelt avvik. Det overdekte arealet av terrassen er da ca 13 kvm

Ellers er vi svært fornøyd med kledningen som ble valgt (Møre Royal brun) og vi synes bygget har en svært harmonisk farge og vi håper dette oppfyller vilkår 2 i godkjenningen.

Arbeidet med utbygningen har vært betydelig mer omfattende enn vi håpet på både i økonomisk og antall timer egeninnsats som har måttet til. Vi har derfor ikke heller klart å gjøre ferdig tilkoblingen av avløpet (egen søknad) men vi har nå tatt opp igjen dette og venter å ferdigstille også denne delen av søknaden i løpet av tidlig neste år.

Bergen 12.12 2019

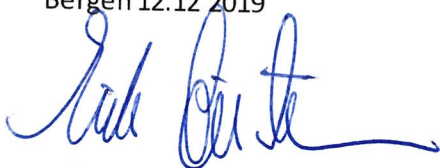

Erik Lie-Nielsen

Søknad om ferdigattest

Pbl § 21-10, SAK10 §§ 8-1 og 8-2

Søknaden gjelder							
Eiendom/ byggested	Gnr.	Bnr.	Festenr.	Seksjonsnr.	Bygningsnr.	Bolignr.	Kommune
	16	42					1260 Radøy
Adresse				Postnr.	Poststed		
Nordangervågen 78				5939	Sletta		

Ferdigattest	
Tilfredsstillert tiltaket kravene til ferdigattest?	<input checked="" type="checkbox"/> Ja <input type="checkbox"/> Nei Hvis nei, fyll ut informasjonen nedenfor.
Det gjenstår følgende arbeider av mindre vesentlig betydning som vil bli utført innen 14 dager:	Dato
Type arbeider	
Tilbygg, markterrasse med overbygg	
Bekreftelse på at disse arbeidene er utført vil være kommunen i hende innen:	Dato

Oppdatert dokumentasjon	
Er det foretatt ikke søknadspliktige endringer/justeringer i forhold til tillatelsen?	
<input checked="" type="checkbox"/> Ja <input type="checkbox"/> Nei Hvis ja, vedlegg oppdatert situasjonsplan, tegninger eller dokumentasjon som viser hva som er utført.	

Sluttrapport for avfall		
Sluttrapport av	Dato	Vedlegg nr.
	14.10.2019	K - 1
Ansvarlig søker forplikter seg til å påse at sluttrapporten blir ajourført og oppbevart.		

Varmesystem			
Energiforsyning		Varmefordeling	
<input type="checkbox"/> Elektrisitet	<input checked="" type="checkbox"/> Sol	<input type="checkbox"/> Vannbåren gulvvarme	<input type="checkbox"/> Ikke relevant
<input checked="" type="checkbox"/> Biobrensel	<input checked="" type="checkbox"/> Gass	<input type="checkbox"/> Vannbåren radioator	
<input type="checkbox"/> Varmepumpe - luft	<input type="checkbox"/> Olje/parafin	<input checked="" type="checkbox"/> Kamin/ovn/peis	
<input type="checkbox"/> Varmepumpe - berg/sjø	<input type="checkbox"/> Annet	<input type="checkbox"/> Elektriske varmekabler	
<input type="checkbox"/> Fjernvarme/spillvarme		<input type="checkbox"/> Elektriske panelovner	

Erklæring	
<input checked="" type="checkbox"/> Det bekreftes at tilstrekkelig dokumentasjon som grunnlag for driftsfasen er overlevert byggverkets eier	

Vedlegg			
Beskrivelse av vedlegg	Gruppe	Nr. fra – til	Ikke relevant
Situasjonsplan, avkjøringsplan	D	1 - 1	<input checked="" type="checkbox"/>
Tegninger, plan, snitt, fasade	E	1 - 5	<input type="checkbox"/>
Redegjørelser/kart	F	1 - 1	<input checked="" type="checkbox"/>
Gjennomføringsplan	G	1 - 1	<input checked="" type="checkbox"/>
Sluttrapport for avfallsplan og miljøsaneringsbeskrivelse	K	1 - 1	<input type="checkbox"/>
Boligspesifikasjon i matrikkelen	H	1 - 1	<input type="checkbox"/>
Uttalelser fra andre offentlige myndigheter	I	-	<input checked="" type="checkbox"/>
Andre vedlegg	Q	1 - 1	<input checked="" type="checkbox"/>

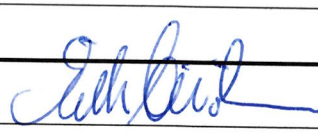
Underskrifter			
Ansvarlig søker for tiltaket (for tiltak etter pbl § 20-1)		Tiltakshaver (bare for tiltak uten ansvarlig søker pbl 20-4)	
Foretak		Navn	
		Erik Lie-Nielsen	
Kontaktperson	Telefon	Kontaktperson	Telefon
		Erik Lie-Nielsen	98267006
E-post		E-post	
		eriklienie@gmail.com	
Dato	Underskrift	Dato	Underskrift
		4/12 2019	
Gjentas med blokkbokstaver		Gjentas med blokkbokstaver	
		Erik Lie-Nielsen	

Vedlegg nr.

K- 1

Versjonsnr.

Nullstill

DIREKTORATET
FOR BYGGKVALITET

Sluttrapport med avfallsplan for rehabilitering og riving

Gjeld søknadspiktig tiltak som berører del av bygning som overskrider 100 m² berørt bruksareal (BRA), eller konstruksjonar og anlegg der avfallsmengda overstig 10 tonn (jf. TEK17 § 9-6). Denne blanketten skal òg nyttast for tiltak der det både er nybygg og rehabilitering/riving. For nybygg; sjå byggblankett 5178 Sluttrapport med avfallsplan for nybygg.

Avfallsplan skal liggje føre i tiltaket. Sluttrapport skal leggjast ved søknad om ferdiggjast. Eventuell justert sluttrapport, inkludert mindre mengder som står att, skal takast vare på av ansvarleg søkjar og skal ikkje sendast inn til kommunen (sjå rettleiing til SAK § 8-1 fjerde ledd).

Rapporten gjeld

Eigedom/ byggjestad	Gnr.	Bnr.	Festenr.	Seksjonsnr.	Bygningsnr.	Bustadnr.	Kommune
	16	42					1260 RADØY
	Adresse				Postnr.	Poststad	
	NORDANGERVÅGEN 78				5939	SLETTA	

Detaljert sluttrapport med avfallsplan

Blanketten omfattar ikkje disponering av gravemassar frå byggjeverksemd. (jf. TEK17 § 9-5) Forureina masse må handterast etter forurensningsforskriftens kapittel 2 (jf. TEK17 § 9-3).

	PLAN		SLUTTRAPPORT			
	Berekena mengd (tonn)	Disponeringsmåte (Angje mengd og leveringsstad)				
	Fraksjonar som skal kjeldesortertast	Mengd levert til godkjent avfallsanlegg	Leveringsstad	Mengd levert direkte til ombruk/ gjenvinning	Leveringsstad	Fraksjonar som er kjeldesorterte
	(1)	(2)	(3)	(4)	(5)	(6)
Ordinært avfall (lista er ikkje uttømmande)						
Trevirke (ikkje kreosot- og CCA-impregnert)	1,000	0,200	NGIR Manger	0,800	Kappes til ved	1,000
Papir, papp og kartong	0,100	0,100	NGIR Manger	0,000		0,100
Glas	0,500	0,000	Gjenbrukes	0,500	Lagres	0,500
Jern og anna metallar	0,100	0,100	NGIR Manger	0,000		0,100
Gipsbaserte materialar	0,100	0,100	NGIR Manger	0,000		0,100
Plast	0,200	0,200	NGIR Manger	0,000		0,200
Betong, tegl, lett klinker og liknande	0,500	0,000	Gjenbrukes	1,000	Fyllmasse	1,000
Forureina betong og tegl (under grensa for farleg avfall)	0,000	0,000		0,000		0,000
EE-avfall (elektriske og elektroniske produkt)	0,000	0,000				0,000
Anna (fyll inn under)						
Takpapp	0,300	0,300	NGIR Manger	0,000		0,300
Glava isolasjon	0,200	0,200	NGIR Manger	0,000		0,200
						0,000
Sum sortert ordinært avfall	3,000	1,200		2,300		3,500
Farleg avfall (lista er ikkje uttømmande)						
7041-42 Organiske løysmiddel						0,000
7051-55 Maling, lim, lakk, fugemassar, sprayboksar m.m. (óg "tomme" fugemasse-patronar)	0,050	0,050	NGIR Manger			0,050
7081 Kvikksølvhaldig avfall						0,000
7086 Lysstoffroyr						0,000
7098 Trykkimpregnert trevirke (CCA)	0,200	0,200	NGIR Manger	0,000		0,200
7121-23 Polymeriserande stoff, isocyanatar og herdarar						0,000
7152 Organisk avfall utan halogen (t.d. avfall med koltjøre)						0,000
7154 Kreosotimpregnert trevirke						0,000

Detaljert sluttrapport med avfallsplan (forts.)						
	PLAN	SLUTTRAPPORT				
	Beregna mengd (tonn)	Disponeringsmåte (Angje mengd og leveringsstad)				Faktisk mengd (tonn) (2) + (4)
	Fraksjonar som skal kjeldesortertast	Mengd levert til godkjent avfallsanlegg	Leveringsstad	Mengd levert direkte til ombruk/gjenvinning	Leveringsstad	Fraksjonar som er kjeldesorterte
	(1)	(2)	(3)	(4)	(5)	(6)
7156 Avfall med ftalatar (PVC eller vinyl)						0,000
7157 Kassert isolasjon med miljøskadelege blåsemiddel som KFK og HKFK. (skumisolasjon)						0,000
7210 PCB og PCT-haldig avfall (fugemassar og anna)						0,000
7211 PCB-haldige isolerglassruter						0,000
7240 KFK/HKFK/HFK og fluorkarbonar (frå kjøleanlegg etc)						0,000
Asbest						0,000
Anna (fyll inn under)						0,000
						0,000
						0,000
						0,000
Sum sortert farleg avfall	0,250	0,250		0,000		0,250
Blanda avfall/restavfall	0,200	0,200	NGIR Manger	0,000		0,200
Sum avfall i alt	3,450	1,650		2,300		3,950
Sorteringsrad (Sum sortert ordinært avfall + sum sortert farleg avfall)/sum avfall i alt – sorteringsgraden skal vere minst 60 % jf. TEK17 § 9-8)	80,0					
Avfall/areal (kg/m ²) (sum avfall i alt/bruksareal)	164,000			85,000		

Erklæring

Alt avfall etter riving er teke med i sluttrapporten som saman med søknad om ferdigattest skal sendast til kommunen

Attståande avfall

Ved innsending av sluttrapport skal det gjerast greie for ev. avfall som er igjen (jf. rettleiing til SAK10 § 8-1, fjerde ledd). Det skal opplysast om beregna mengd (tonn), type avfall og korleis dette skal handterast.

Vedlegg

Beskriving av vedlegg	Gruppe	Nr. frå – til
Kvittering for innlevering av avfall	K	–

Erklæring og underskrift

Opplysningane gitt i plan og sluttrapport er baserte på innkomne data frå dei ansvarleg utførande

Ansvarleg søker for tiltaket

Føretak

Kontaktperson

Erik Lie-Nielsen

Telefon

Mobiltelefon

98267006

E-post

eriklienie@gmail.com

Dato

14.10.2019

Underskrift

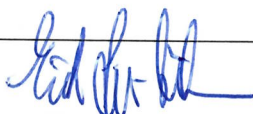

Gjenta med blokkbokstavar

ERIK LIE-NIELSEN

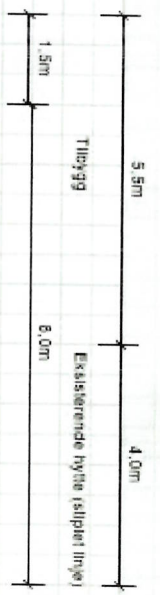
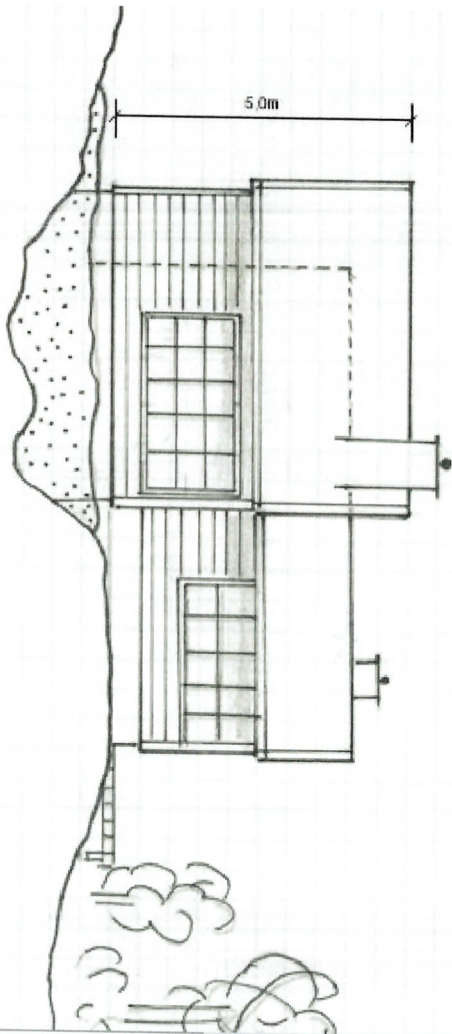

Tiltak: Tilbygg Nordangervågen	
Tiltakshaver: Erik Lie-Nielsen	
Fasade Øst	



E-1

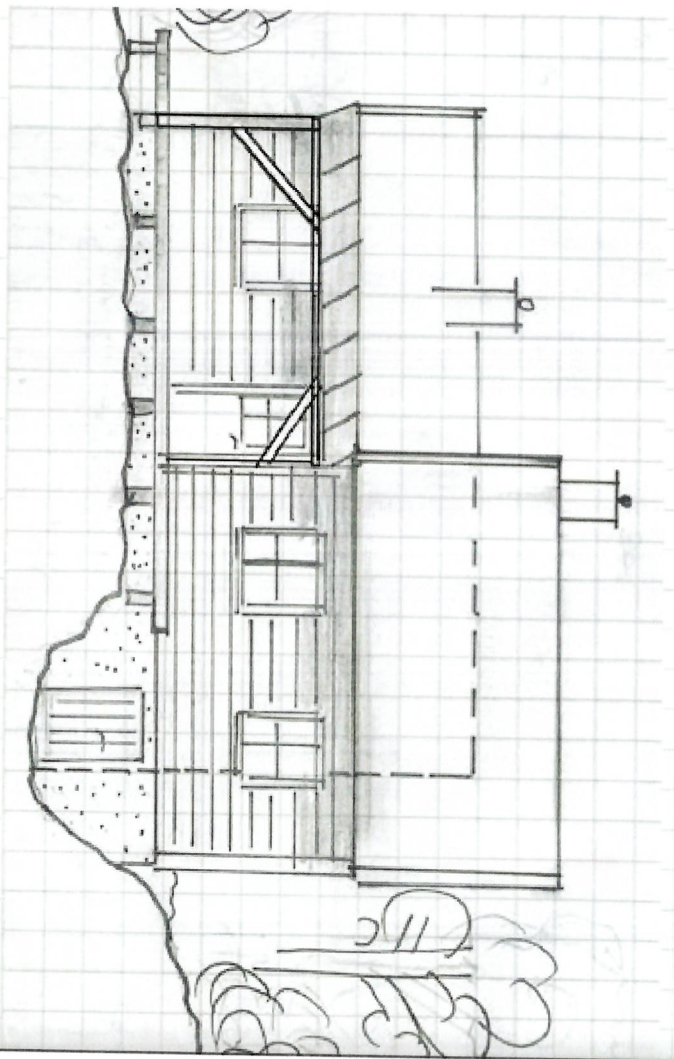

8,0m

Ekstisterende hytte (stiplet linje)

1,5m

Tilbygg

	Tiltak: Tilbygg Nord
	Tiltaksnavn: Erik Lie

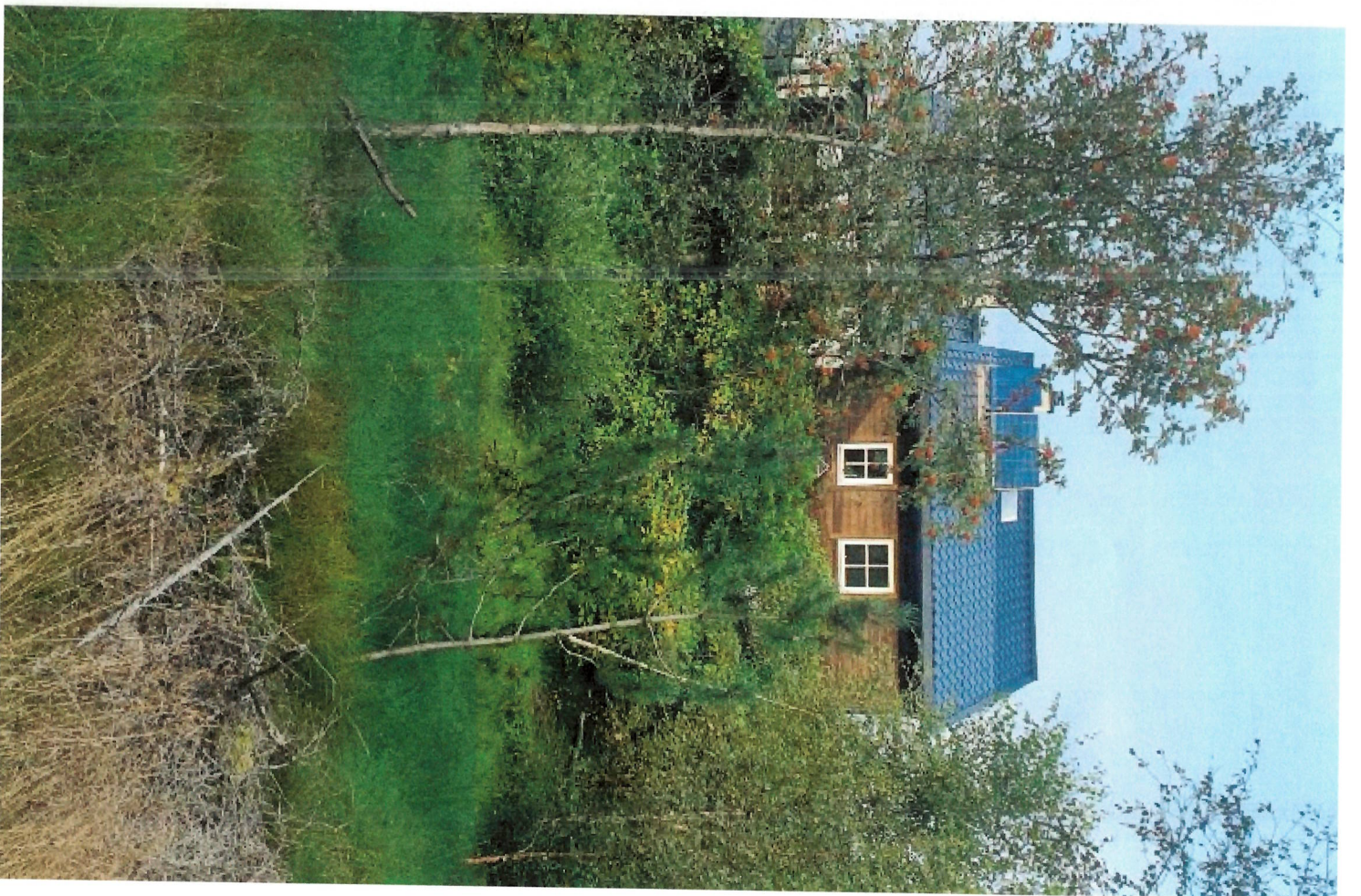

E-2

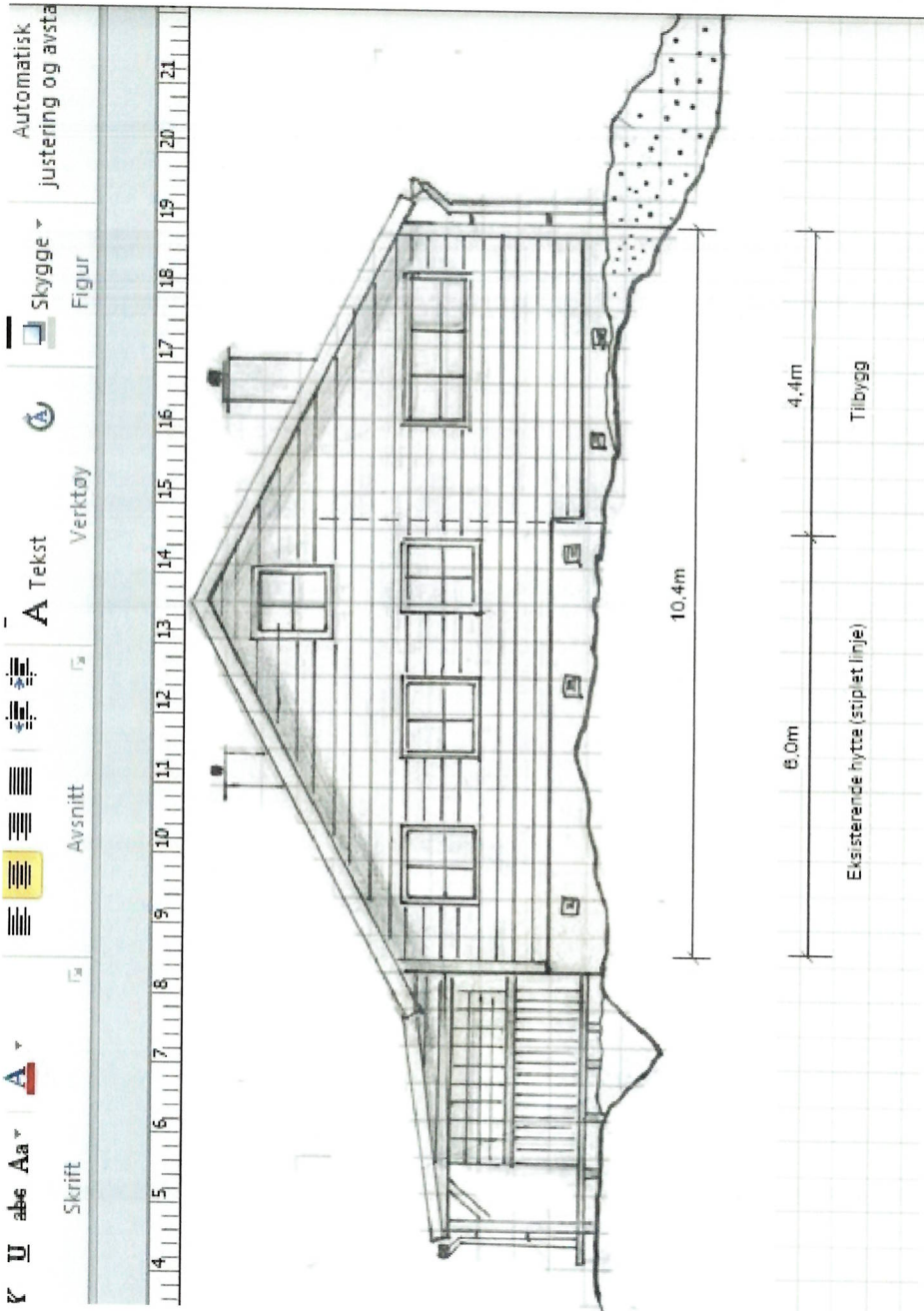

E-4

E-5

