

1 Etasje  
1 : 100

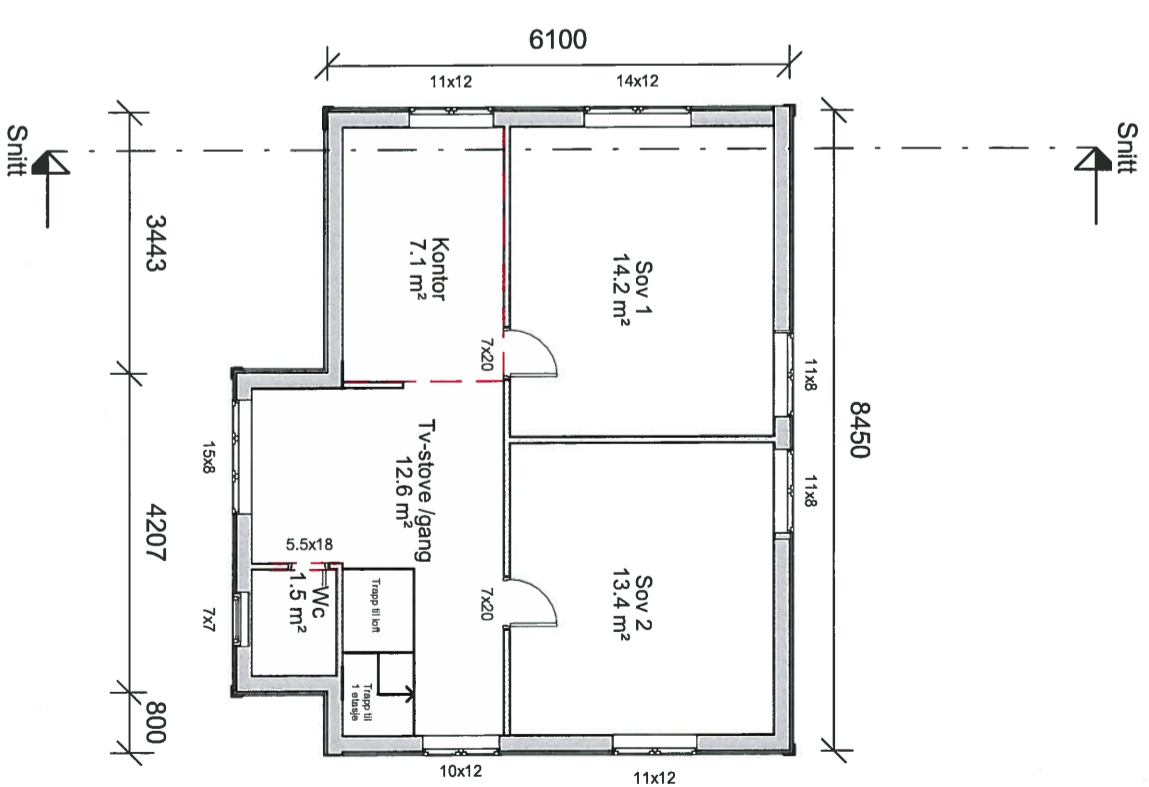

2 Etasje  
1 : 100

Areal bya	38.4 m <sup>2</sup>
Tilbygg	

Areal bra	34.4 m <sup>2</sup>
Tilbygg	

BYA Toaltalt	Area	144.0
Navn	Areal (m <sup>2</sup> )	

Kjeller		Area	43.2
1 Etasje		Area	90.9
2 Etasje		Area	50.1
Loft		Area	14.7
BRA Totalt		Area	199.0

BRA Totalt		Area	199.0
Navn	Areal (m <sup>2</sup> )		

REV.	DATO	REVISJON	SIGN.
A	22.10-19	Vindu, faldedør og større vindfang	

**Kålas Bygg AS**  
Torhusmyrane 2, 5913 Elkangervåg  
**MESTERHUS**

TILTAKSNAVER:	Harald Andre Martinussen
BYGGEPLASS:	Fyllingsnesvegen 216
G.nr/B.nr:	214/214
KOMMUNE:	Lindås

TEGN. INNHOLD:	Plan 1 og 2 etasje	TILTAKSART:	Enebolig	MAL:	1 : 100
PROSJEKT:	omtegnnet bolig - alt 2	ARKITEKT:	ET	TEGN. NR.:	09.04
DATE:	22.11-18	PROSJEKT NR.:		TEGN.NR.:	

# Kjeller

## 1 : 100

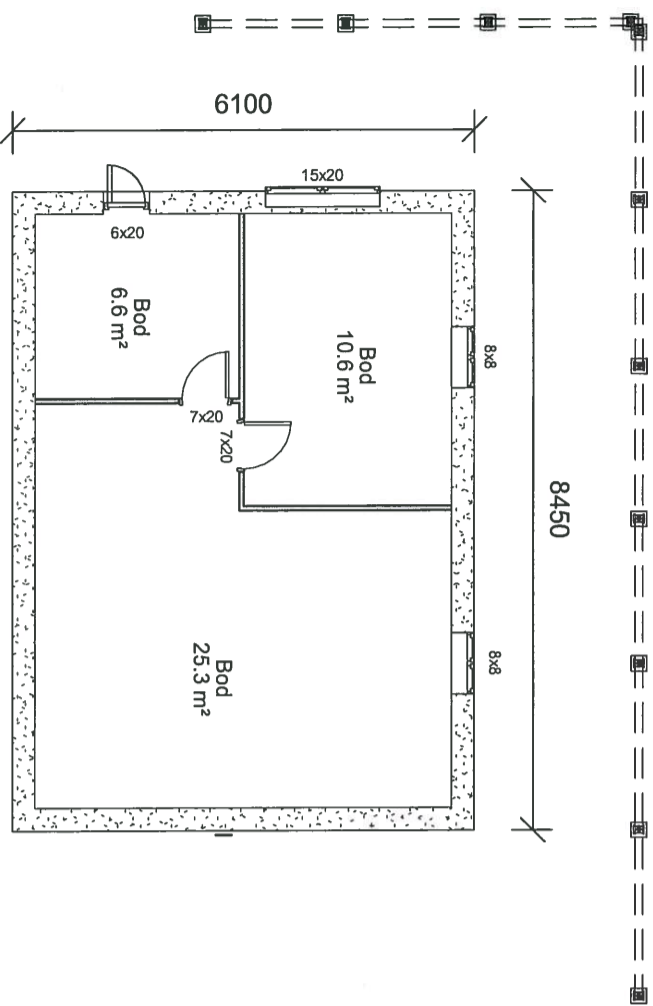

# Loft

## 1 : 100

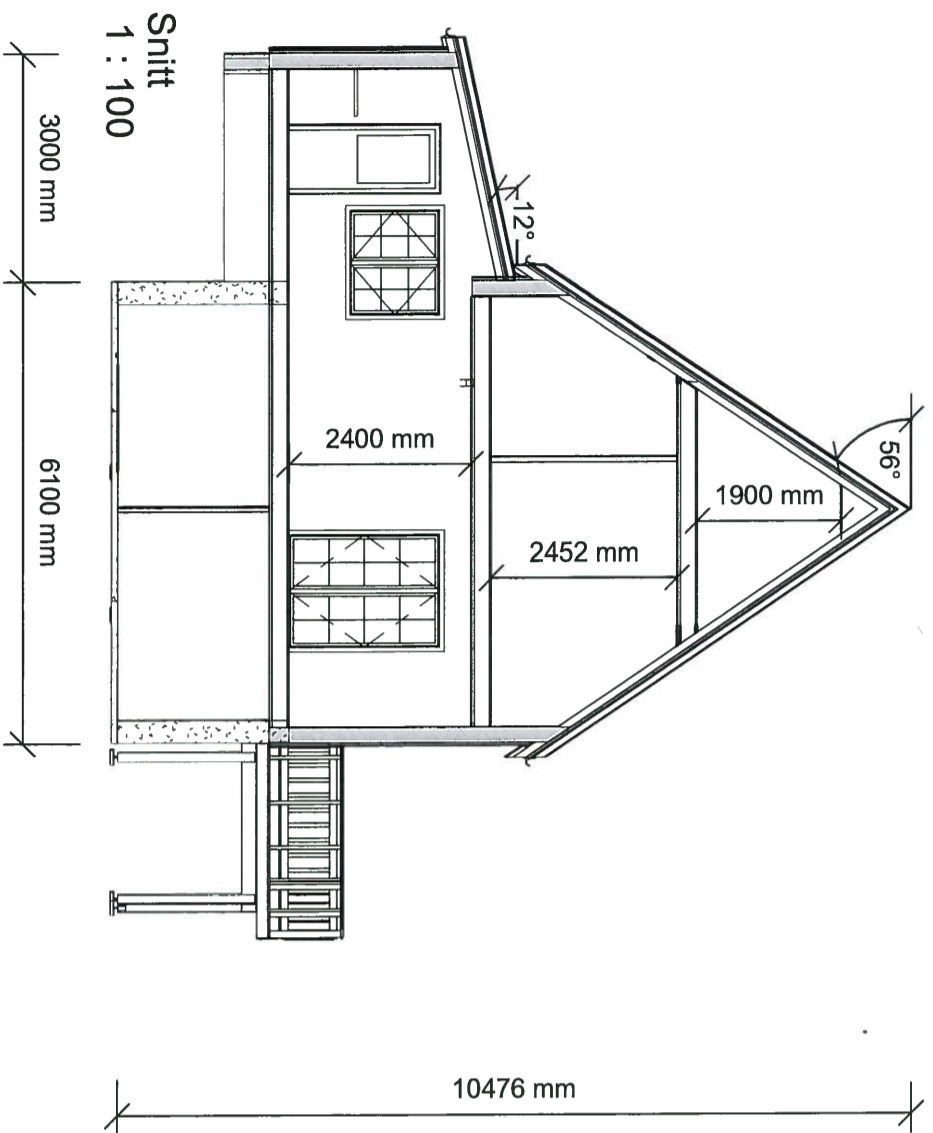
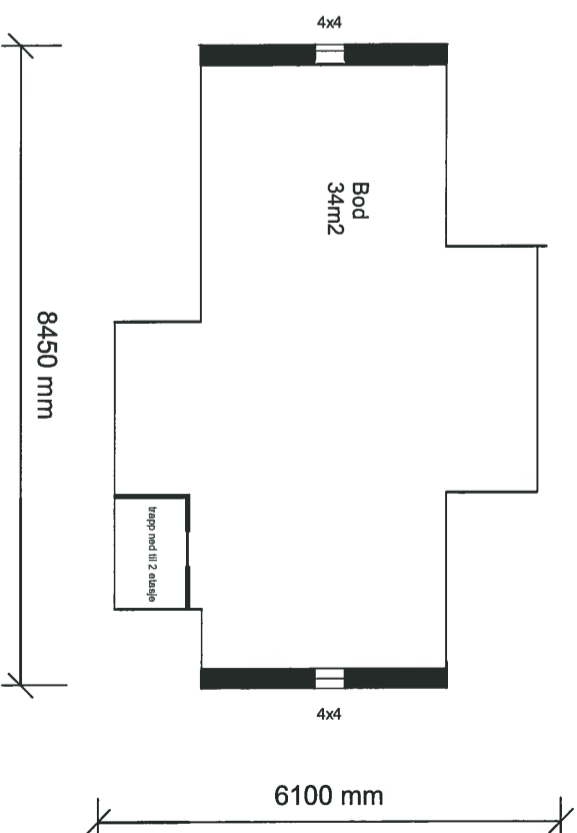

REV.	DATO	REVISJON	SIGN.
A	22.10-19	Vindu, folgedør og større vindfang	

**Kålas Bygg AS**  
 Torhusmyrane 2, 5913 Elkangervåg  
**MESTERHUS**

TILTAKSHAVER:	Harald Andre Martiniussen
BYGGEPLASS:	Fyllingsnesvegen 216
G.nr/B.nr:	214/214
KOMMUNE:	Lindås

TEGN. INNHOLD:	Kjeller, loft og snitt			TILTAKSART:	Enebolig	MAL:	1 : 100
PROSJEKT:	omtegnnet bolig - alt 2			TEGN.:	Author	PROSJEKT NR.:	09.05
ARKITEKT:	ET	DATO:	11/22/18	TEGN. NR.:	Author	PROSJEKT NR.:	09.05

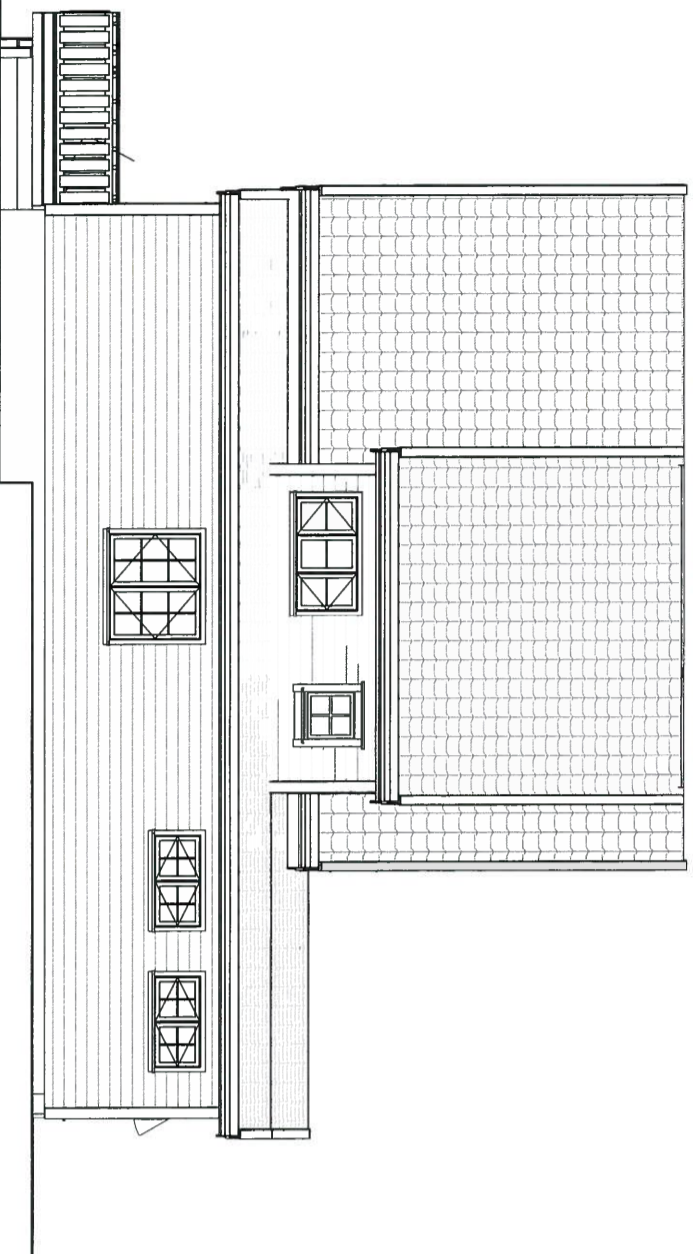

FASADE MOT VEST  
1 : 100

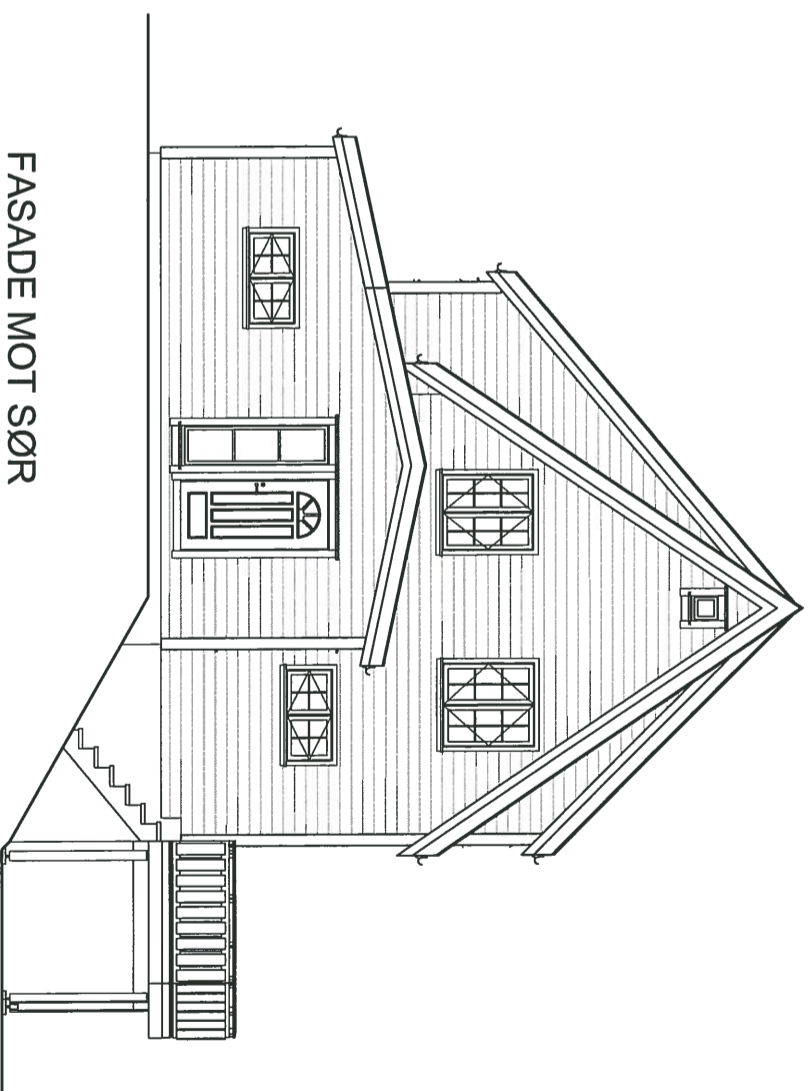

FASADE MOT SØR  
1 : 100

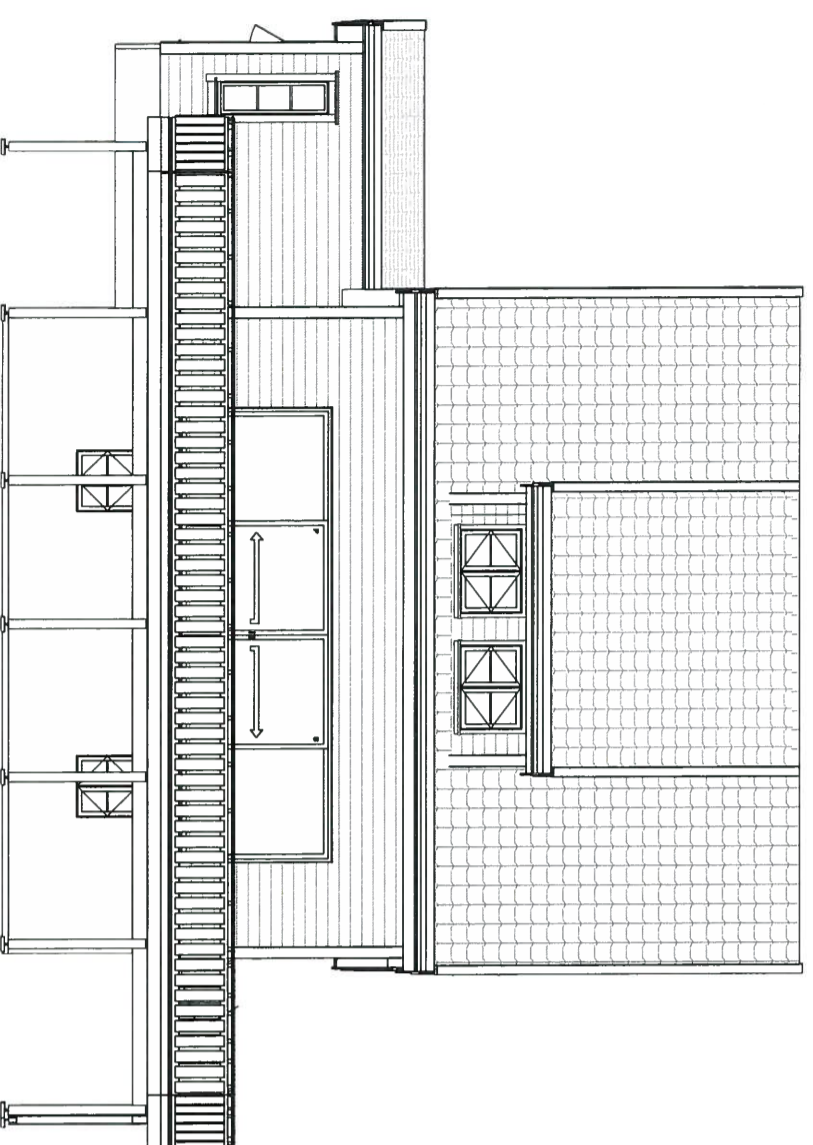

Tilbygg

FASADE MOT NORD ØST  
1 : 100

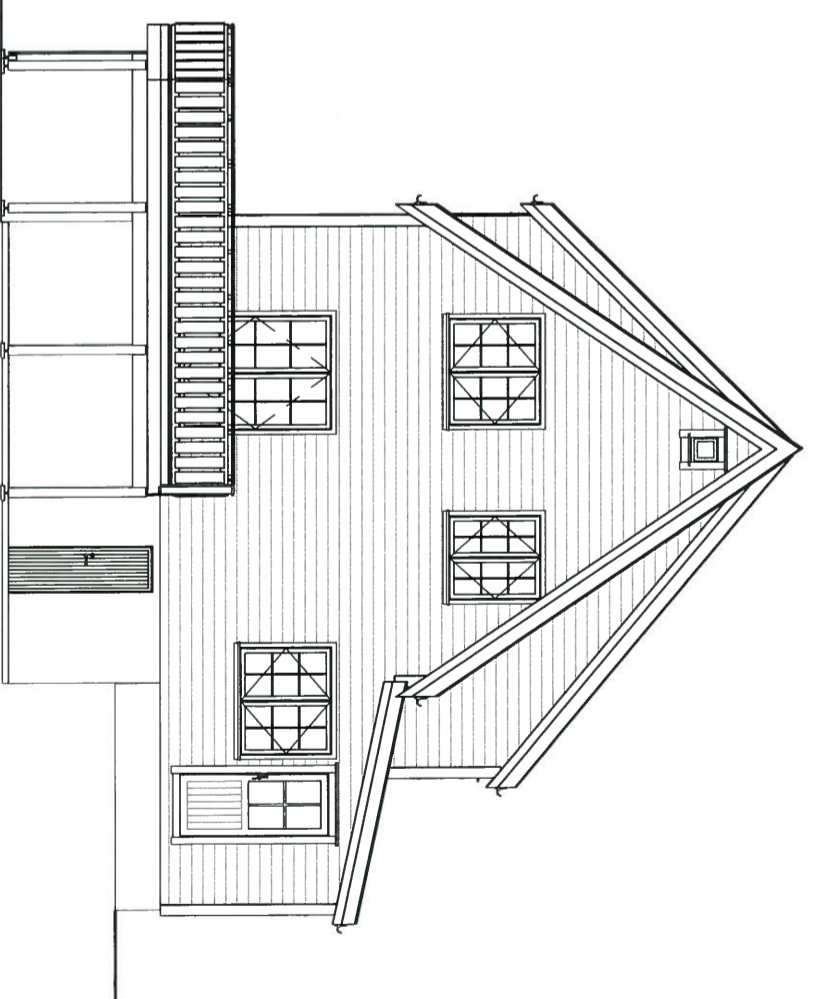

FASADE MOT NORD VEST  
1 : 100

REV.	DATO	REVISJON	SIGN.
A	22.10-19	Vindu, foldedør og større vindfang	

**Kålås Bygg AS**  
Torhusmyrane 2, 5913 Elkangervåg  
**MESTERHUS**

TILTAKSHAVER:	Harald Andre Martinussen
BYGGEPLASS:	Fyllingsnesvegen 216
G.nr/b.nr:	214/214
KOMMUNE:	Lindås

TEGN. INNHOLD:	Fasader	TILTAKSART:	Enebolig	MÅL:	1 : 100
PROSJEKT:	omtegnert bolig - alt 2	ARKITEKT:	ET	PROSJEKT NR.:	TEGN.NR. 09.06
TEGN.:	Author	PROSJEKT NR.:		TEGN.NR.:	
DATE:	11/22/18	TEGN.:	Author	PROSJEKT NR.:	