

GULE SIDER

Dversiktskart I NETTSTAR av

① LYGRA

② MARÅS

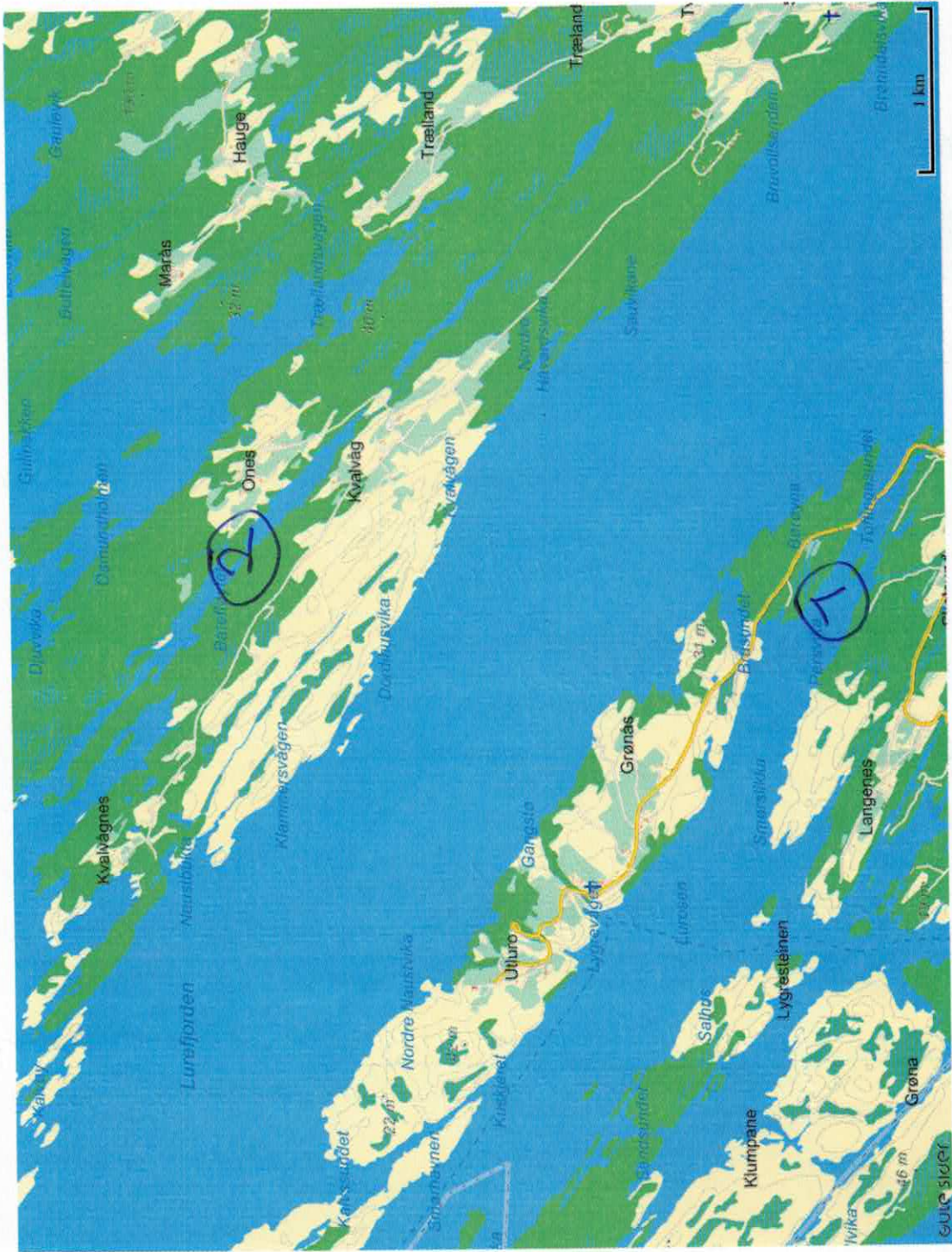

Godkjent kartutsnitt for tillatelse til utlegging av 6 ledninger i sjø, Lygra og Marås, Alver kommune

02.01.2020 Hanne Gunnarskog

GULE SIDER

Øversiktskart II NETTSTAD

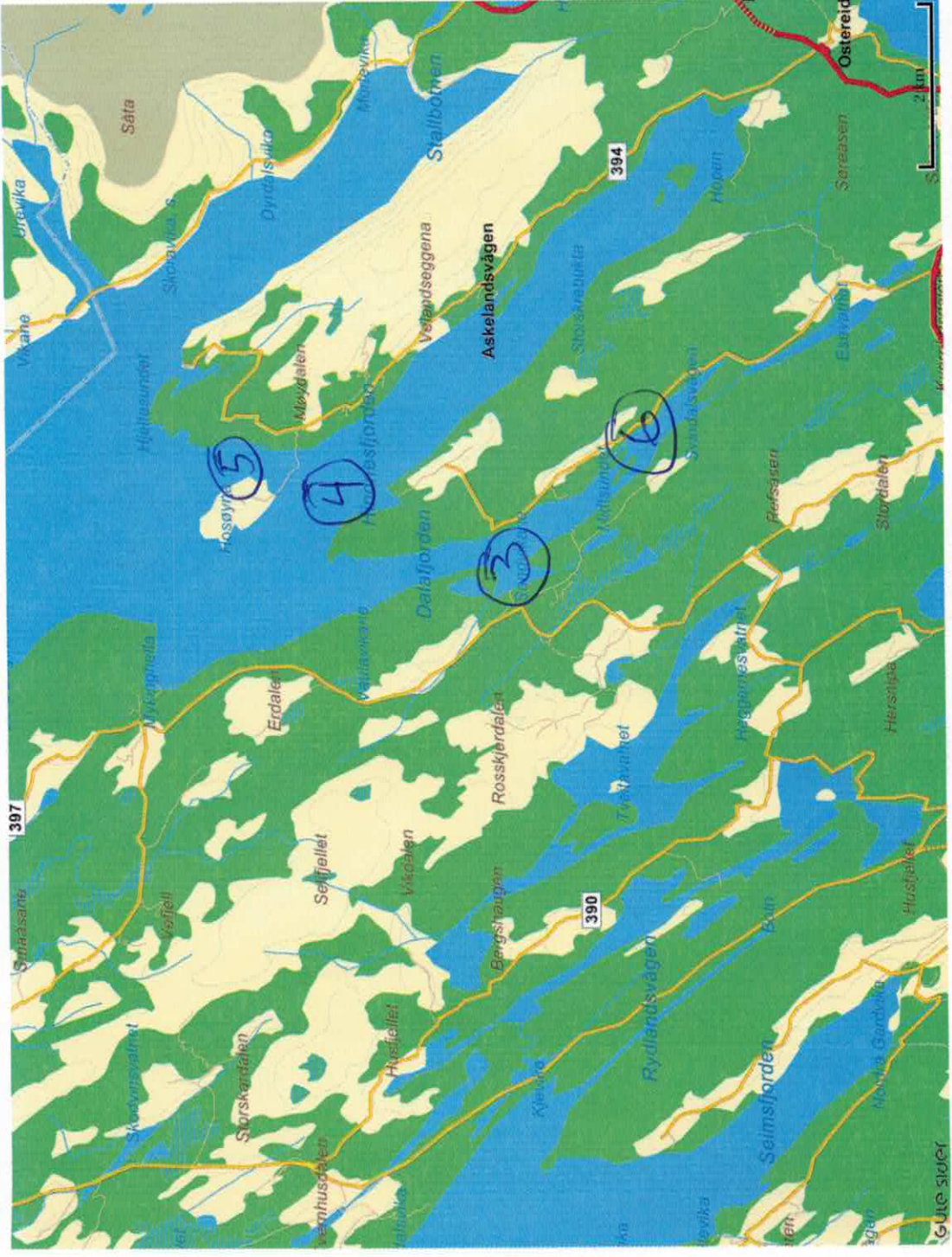

- ③ Hauge → Gausdal
- ④ Tysseveid → Hossøy
- ⑤ Hossøy → Henriksvika
- ⑥ Åsgård - Fese

GULE SIDER

①

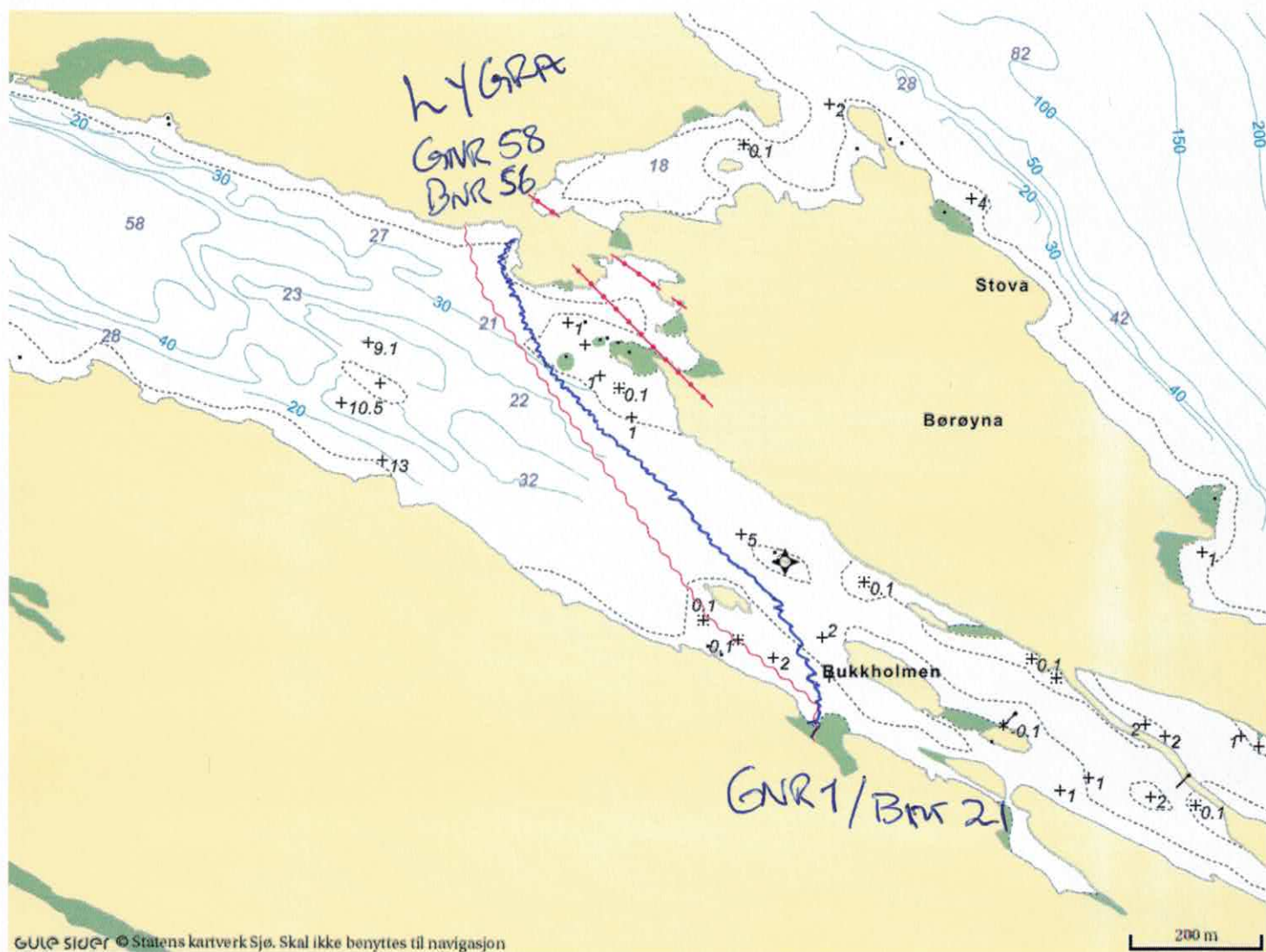

Godkjent kartutsnitt for utlegging av ledning i sjø - gnr-bnr
61-21 og 58-56, Alver kommune

02.01.2020 Hanne Gunnarskog

GULE SIDER

2

MARÅSNESSET

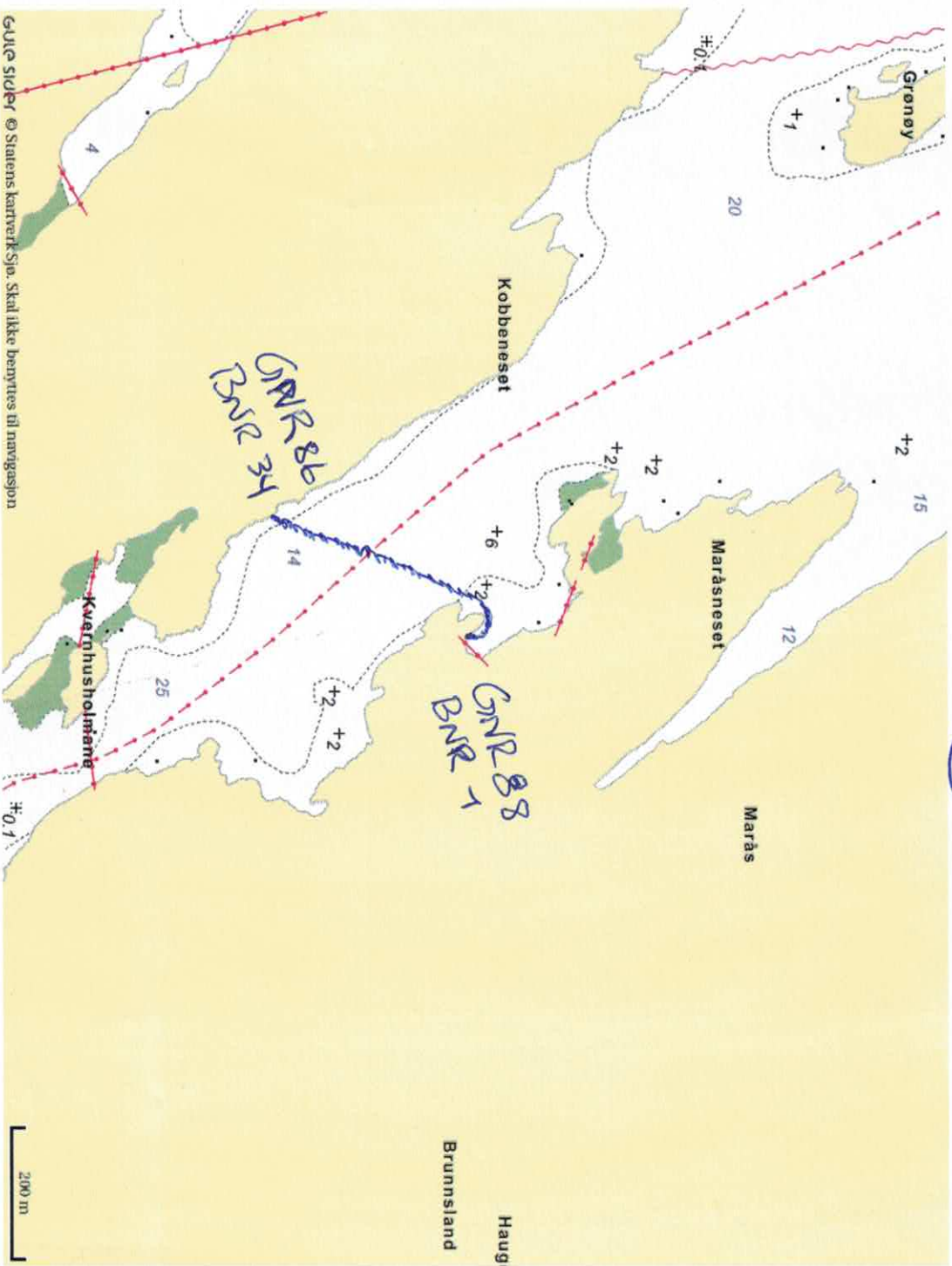

Gule Sider © Statens kartverk Sjø. Skal ikke benyttes til navigasjon

<https://kart.gulesider.no/print?profile=no>

Godkjent kartutsnitt for utlegging av ledning i sjø - gnr- bnr 86-34 og 88-1, Alver kommune

02.01.2020 Hanne Gunnarskog

GULE SIDER

3

Hauge → Gangstø

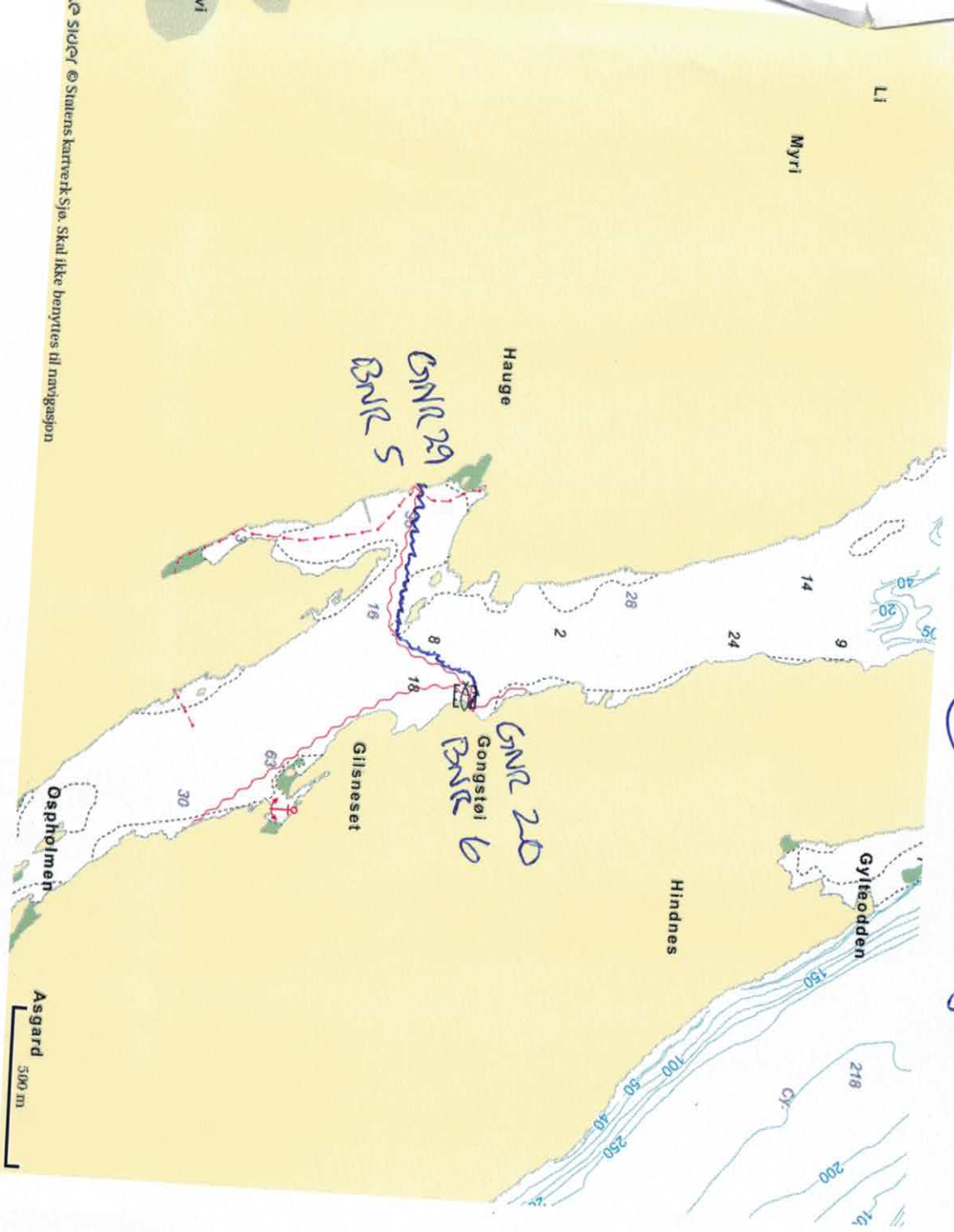

Godkjent kartutsnitt for utlegging av ledning i sjø - gnr-bnr 29-5 og 20-6, Alver kommune

02.01.2020 Hanne Gunnarskog

GULE SIDER

④ Tyskerneset → Kjøpøy fangsen

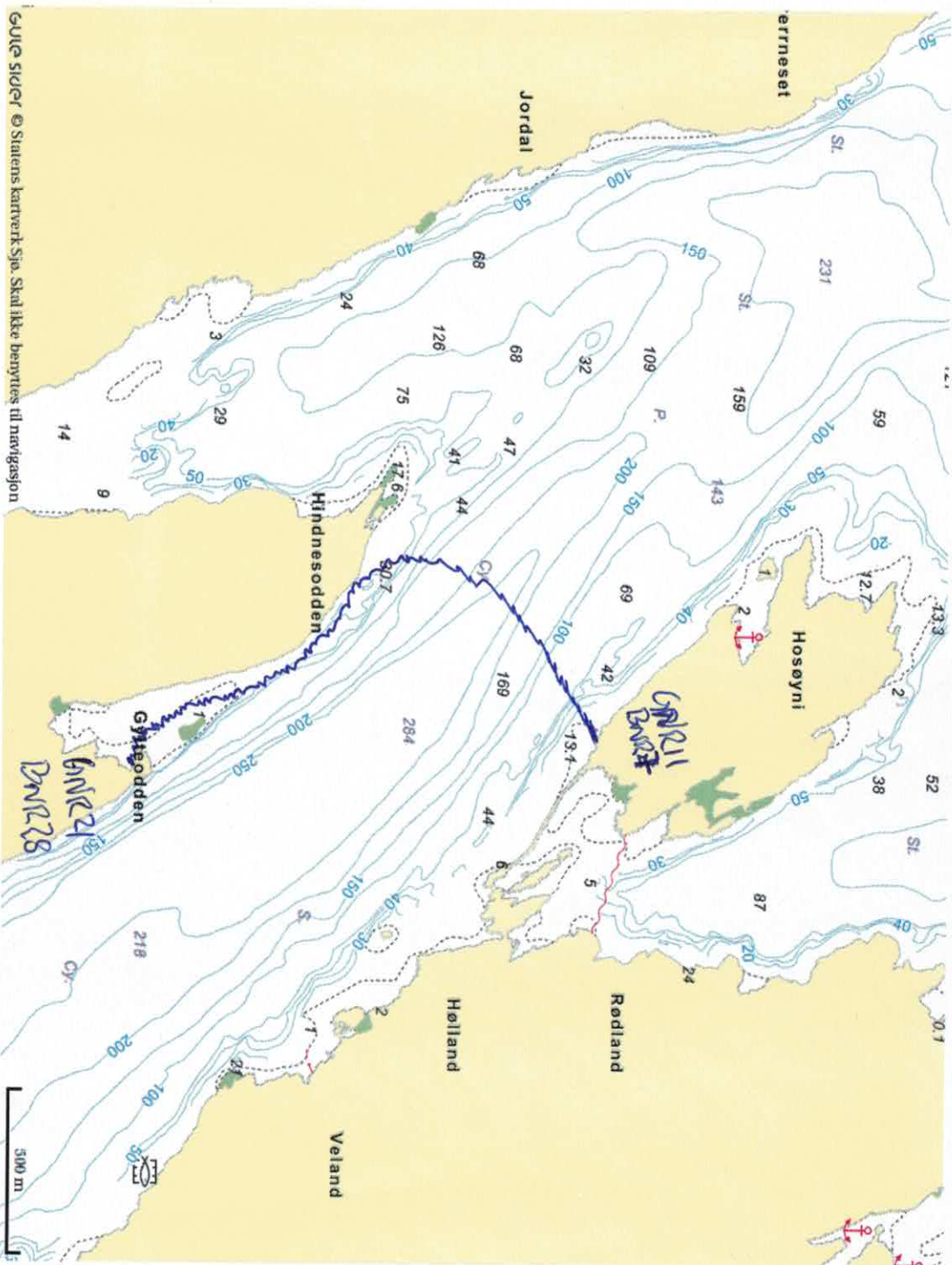

Godkjent kartutsnitt for utlegging av ledning i sjø - gnr- bnr
 21-28 og 11-7, Alver kommune
 02.01.2020 Hanne Gunnarskog

GULE SIDER

6. Veland til Fesse

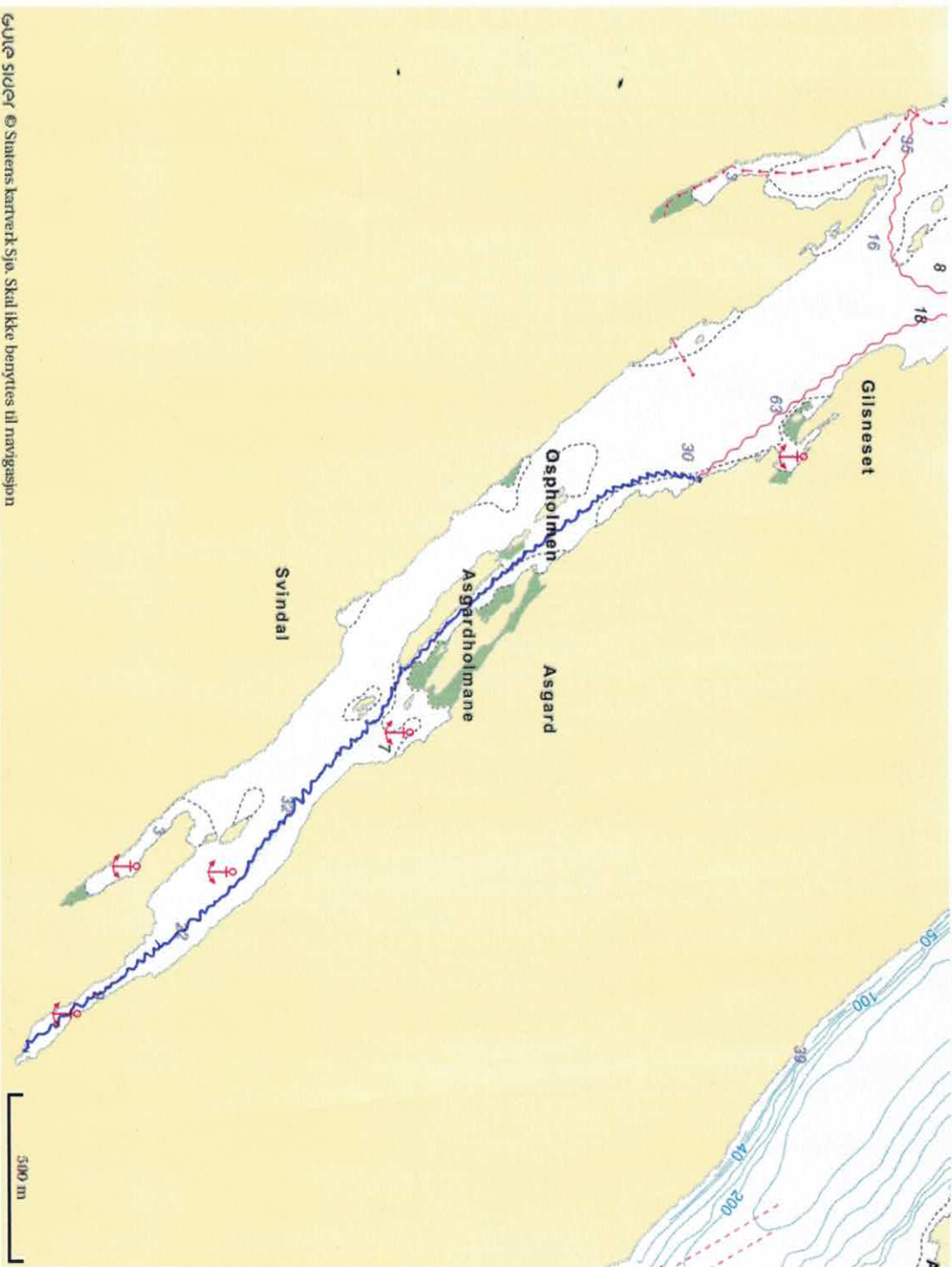

GULE SIDER © Statens kartverk Sjø. Skal ikke benyttes til navigasjon

<https://kart.gulesider.no/print?profile=no>

Godkjent kartutsnitt for utlegging av ledning i sjø - gnr-bnr
 22-27 og 242-4, Alver kommune
 02.01.2020 Hanne Gunnarskog

Sjøkabel fiber 1	Fra Toftingneset	Gnr. 61 Bnr 21	til Lygra	Gnr 58 Bnr.56	Ca 1600 meter
Sjøkabel fiber 2	Fra Kobbeneset	Gnr.86 Bnr 34	til Maråsneset	Gnr 88 Bnr.1	Ca 1600 meter
Sjøkabel fiber 3	Fra Haugsneset	Gnr 29 Bnr 5	til Gangstø	Gnr 20 Bnr. 6	Ca 2000 meter
Sjøkabel fiber 4	Fra Tyskeneset	Gnr 21 Bnr 28	til Hosøytangen	Gnr 11 Bnr.7	Ca 1600meter
Sjøkabel fiber 5	Fra Hosøy	Gnr. 11 Bnr 80	til Rødland	Gnr 10 Bnr.16	Ca 1600 meter
Sjøkabel fiber 6	Fra Veland	Gnr.22. Bnr 27	til Æse	Gnr 242 Bnr.4	Ca 9000 meter