

**Fra:** Larissa Dahl  
**Sendt:** fredag 17. januar 2020 12:49  
**Til:** 'ah@herre-arkitektur.no'  
**Kopi:** 'Torstein Roessland'  
**Emne:** vedr. bruksareal på tegninger 2 etasje

Hei! Det er uklart hvordan samlet bruksarealet på 2.etasje kan være 11 m<sup>2</sup>, når du viser nedenfor at det er stue på 16 m<sup>2</sup> og bod på 10 m<sup>2</sup>. i 1.etasje er det oppgitt BRA på 108,7 m<sup>2</sup>. Til sammen skal det være 120 m<sup>2</sup> ellers skal det søkes dispensasjon fra kommuneplanen sin pkt. 1.6.14. I praksis ble det aldri gitt av politikere. Jeg trenger dokumentasjon på beregningene. Må benytte skjema A-1 opplysninger om tiltakets ytre rammer. Takk for opplysninger.

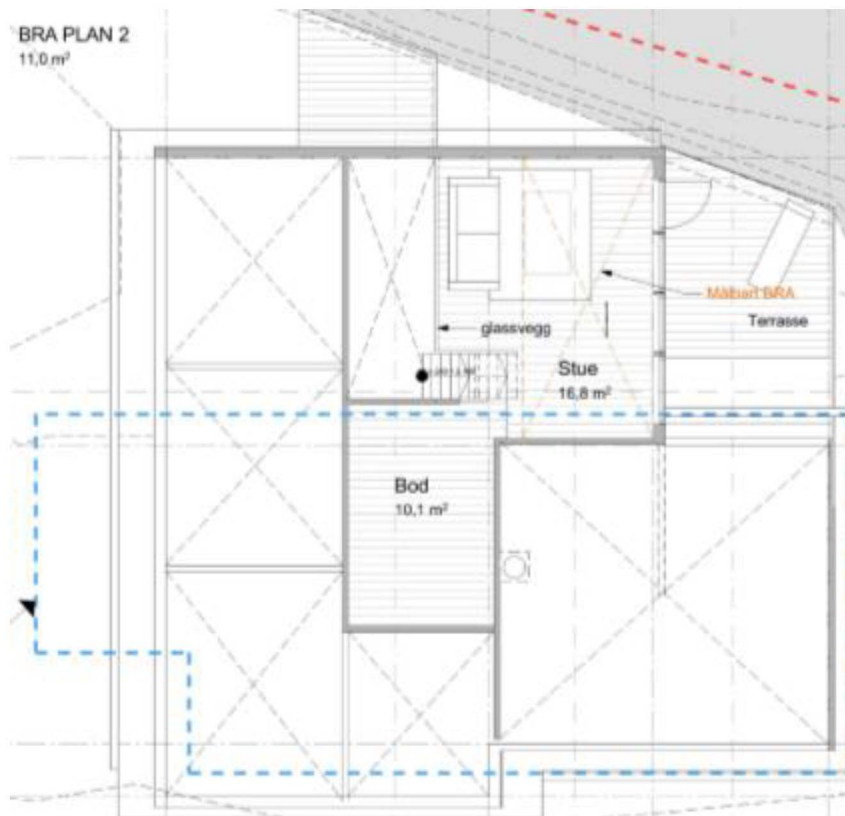

**Larissa Dahl** | Rådgjevar Plan og byggesak

E-post: [byggesak@alver.kommune.no](mailto:byggesak@alver.kommune.no)

Innbyggjarservice: +47 56 37 50 00

[www.alver.kommune.no](http://www.alver.kommune.no)



Ved ytterlegare spørsmål, ver venleg å ta kontakt med oss på innbyggjarservice. Informasjon om opningstider finn du på [www.alver.kommune.no/innhald/plan-bygg-og-eiendom/treng-du-hjelp/](http://www.alver.kommune.no/innhald/plan-bygg-og-eiendom/treng-du-hjelp/) eller ved å ringe telefon 56 37 50 00.

Innsending av søknadar og anna dokumentasjon i saker skal sendast til [postmottak@alver.kommune.no](mailto:postmottak@alver.kommune.no)