

# SØKNAD OM TILLATELSE TIL TILTAK

**GNR. 137 / BNR. 150  
ALVER KOMMUNE**

**RIVING AV EKSISTERENDE FRITIDSBOLIG OG  
OPPFØRING AV NY FRITIDSBOLIG**

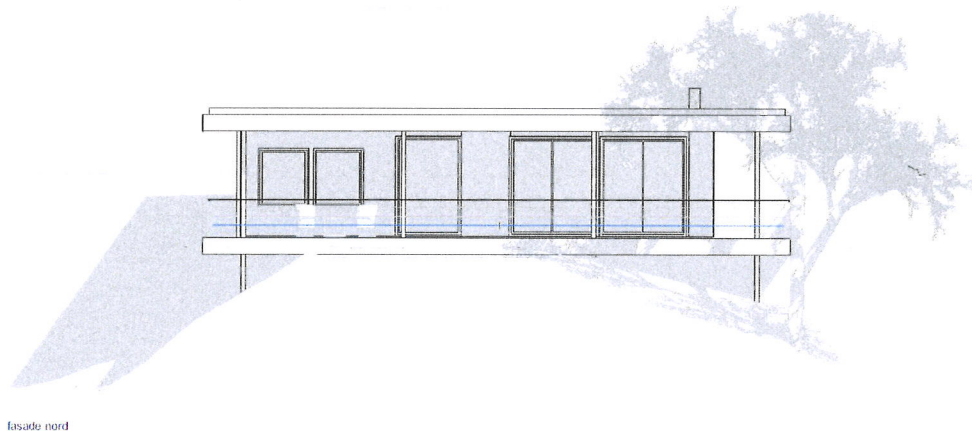

**Tiltakshaver:  
SIV HENANGER**



**Søknad om tillatelse til tiltak**  
etter plan- og bygningsloven § 20-3, jf. § 20-1  
Opplysninger gitt i søknad eller vedlegg til søknaden vil bli registrert i matrikkelen.

**Rammetillatelse**  
 **Ett-trinns søknadsbehandling**

Oppfylles vilkårene for 3 ukers saksbehandling, jf. § 21-7 annet ledd?  Ja  Nei

**Erklæring om ansvarsrett for ansvarlig søker**  
Foreligger sentral godkjenning?  Ja  Nei

Berører tiltaket eksisterende eller fremtidige arbeidsplasser?  Ja  Nei  
Hvis ja, skal samtykke innhentes fra Arbeidstilsynet før igangsetting av tiltaket. Byggblankett 5177 med vedlegg.

Berører tiltaket byggverk oppført før 1850, jf. Kulturminneloven § 25, andre ledd?  Ja  Nei  
Hvis ja, skal uttalelse fra fylkeskommunen foreligge før igangsetting av tiltaket.

**Søknaden gjelder**

<b>Eiendom/byggested</b>	Gnr. 137   Bnr. 150   Festenr.   Seksjonsnr.   Bygningsnr.   Bolignr.   Kommune LINDAS
	Adresse Alverfalten 279   Postnr. 5911   Poststed ALVERSUND
<b>Planlagt bruk/formål</b>	<input type="checkbox"/> Bolig <input checked="" type="checkbox"/> Fritidsbolig <input type="checkbox"/> Garasje <input type="checkbox"/> Annet:   Beskriv   Bygn.typekode (jf. s. 2) 161
<b>Tiltakets art</b> pbl § 20-1 (flere kryss mulig)	<b>Nye bygg og anlegg</b> <input checked="" type="checkbox"/> Nytt bygg *) <input type="checkbox"/> Parkeringsplass *) <input type="checkbox"/> Anlegg <input checked="" type="checkbox"/> Veg <input type="checkbox"/> Vesentlig terrenginngrep
	<b>Endring av bygg og anlegg</b> <input type="checkbox"/> Tilbygg, påbygg, underbygg *) <input type="checkbox"/> Fasade <input type="checkbox"/> Konstruksjon <input type="checkbox"/> Reparasjon <input type="checkbox"/> Ombygging <input type="checkbox"/> Anlegg
	<b>Endring av bruk</b> <input type="checkbox"/> Bruksendring <input type="checkbox"/> Vesentlig endring av tidligere drift
	<b>Riving</b> <input checked="" type="checkbox"/> Hele bygg *) <input type="checkbox"/> Deler av bygg *) <input type="checkbox"/> Anlegg
	<b>Bygn.tekn. installasj.**)</b> <input type="checkbox"/> Nyanlegg *) <input type="checkbox"/> Endring <input type="checkbox"/> Reparasjon
	<b>Endring av bruksenhet i bolig</b> <input type="checkbox"/> Oppdeling <input type="checkbox"/> Sammenføyning
	<b>Innhegning, skilt</b> <input type="checkbox"/> Innhegning mot veg <input type="checkbox"/> Reklame, skilt, innretning e.l.
	*) Byggblankett 5175 fylles ut og vedlegges. (Vedlegg gruppe A) **)

\*\*) Gjelder kun når installasjonen ikke er en del av et større tiltak.

**Vedlegg**

Beskrivelse av vedlegg	Gruppe	Nr. fra - til	Ikke relevant
Opplysninger om ytre rammer og bygningsspesifikasjon for tiltaket (Byggblankett 5175)	A	1 - 1	<input type="checkbox"/>
Dispensasjonssøknad (begrunnelse/vedtak) (pbl kap. 19)	B	1 - 1	<input type="checkbox"/>
Nabovarsling (Kvittering for nabovarsel/Opplysninger gitt i nabovarsel/nabomerknader/kommentarer til nabomerknader)	C	1 - 2	<input type="checkbox"/>
Situasjonsplan, avkjørselsplan bygning/eiendom	D	1 - 2	<input type="checkbox"/>
Tegninger	E	1 - 6	<input type="checkbox"/>
Redegjørelser/kart	F	1 - 1	<input type="checkbox"/>
Erklæring om ansvarsrett/gjennomføringsplan	G	1 - 2	<input type="checkbox"/>
Boligspesifikasjon i Matrikkelen	H	-	<input checked="" type="checkbox"/>
Uttalelse/vedtak fra annen offentlig myndighet	I	-	<input checked="" type="checkbox"/>
Andre vedlegg	Q	1 -	<input type="checkbox"/>

**Erklæring og underskrift**

Ansvarlig søker bekrefter at hele tiltaket belegges med ansvar, og dekker kravene i henhold av plan- og bygningsloven. En er kjent med reglene om straff og sanksjoner i pbl kap. 32 og at det kan medføre reaksjoner dersom det gis uriktige opplysninger. Foretaket forplikter seg til å stille med nødvendig kompetanse i tiltaket, jf. SAK10 kap. 10 og 11.

<b>Ansvarlig søker for tiltaket</b>	<b>Tiltakshaver</b>
Foretak Arkoconsult As	Org.nr. 918269665
Adresse Reigstadvegen 5	Navn Lars Torgeir og Siv Henanger
Postnr. 5281   Poststed VALESTRANDSFOSSEN	Adresse Våganeset 36 A
Postnr. 5281   Poststed VALESTRANDSFOSSEN	Postnr. 5106   Poststed ØVRE ERVIK
Kontaktperson Tom Andre Sivertsen	Telefon 56390003   Mobiltelefon 92297292
E-post post@arkoconsult.no	Eventuelt organisasjonsnummer
Dato 17.01.2020	E-post siv@henanger.no   Telefon (dagtid) 91807486
Underskrift 	Dato 20/1-20   Underskrift 
Gjentas med blokkbokstaver TOM ANDRE SIVERTSEN	Gjentas med blokkbokstaver SIV HENANGER

**Bygningstyppekoder****BOLIG**

Dersom bruksarealet til bolig er større enn bruksarealet til annet enn bolig, velges bygningstype kodet innen hovedgruppen "Bolig" (111–199). Ved valg av bygningstype velges den med størst andel av arealet innen hovedgruppen.

<p><b>Enebolig</b></p> <p>111 Enebolig 112 Enebolig med hybel/sokkelleilighet 113 Våningshus</p> <p><b>Tomannsbolig</b></p> <p>121 Tomannsbolig, vertikaldelt 122 Tomannsbolig, horisontaldelt 123 Våningshus, tomannsbolig, vertikaldelt 124 Våningshus tomannsbolig, horisontaldelt</p> <p><b>Rekkehus, kjedehus, andre småhus</b></p> <p>131 Rekkehus 133 Kjede-/atriumhus 135 Terrassehus 136 Andre småhus med 3- boliger eller flere</p>	<p><b>Store boligbygg</b></p> <p>141 Stort frittliggende boligbygg på 2 et. 142 Stort frittliggende boligbygg på 3 og 4 et. 143 Stort frittliggende boligbygg på 5 et. eller mer 144 Store sammenbygde boligbygg på 2 et. 145 Store sammenbygde boligbygg på 3 og 4 et. 146 Store sammenbygde boligbygg på 5 et. eller mer</p> <p><b>Bygning for bofellesskap</b></p> <p>151 Bo- og servicesenter 152 Studenthjem/studentboliger 159 Annen bygning for bofellesskap*</p>	<p><b>Fritidsbolig</b></p> <p>161 Hytter, sommerhus ol. fritidsbygg 162 Helårsbolig som benyttes som fritidsbolig 163 Våningshus som benyttes som fritidsbolig</p> <p><b>Koie, seterhus og lignende</b></p> <p>171 Seterhus, sel, orbu og lignende 172 Skogs- og utmarkskoie, gamle</p> <p><b>Garasje og uthus til bolig</b></p> <p>181 Garasje, uthus, anneks til bolig 182 Garasje, uthus, anneks til fritidsbolig</p> <p><b>Annen boligbygning</b></p> <p>193 Boligbrakker 199 Annen boligbygning (sekundærbolig reindrift)</p>
---	--	--

**ANNET**

Dersom bruksarealet ikke omfatter bolig eller bruksarealet til bolig er mindre enn til annet, velges bygningstype kodet innen "Annet" (211–840) ut fra hovedgruppen som samlet utgjør det største arealet. Ved valg av bygningstype velges den med størst andel av arealet innen hovedgruppen.

**INDUSTRI OG LAGER****Industribygning**

- 211 Fabrikbygning  
212 Verkstedsbygning  
214 Bygning for renseanlegg  
216 Bygning for vannforsyning  
219 Annen industribygning \*

**Energiforsyningsbygning**

- 221 Kraftstasjon (> 15 000 kVA)  
223 Transformatorstasjon (> 10 000 kVA)  
229 Annen energiforsyning \*

**Lagerbygning**

- 231 Lagerhall  
232 Kjøle- og fryselager  
233 Silobygning  
239 Annen lagerbygning \*

**Fiskeri- og landbruksbygning**

- 241 Hus for dyr/landbruk, lager/silo  
243 Veksthus  
244 Driftsbygning fiske/fangst/oppdrett  
245 Naust/redskapshus for fiske  
248 Annen fiskeri- og fangstbygning  
249 Annen landbruksbygning \*

**KONTOR OG FORRETNING****Kontorbygning**

- 311 Kontor- og administrasjonsbygning, rådhus  
312 Bankbygning, posthus  
313 Mediabygning  
319 Annen kontorbygning \*

**Forretningsbygning**

- 321 Kjøpesenter, varehus  
322 Butikk/forretningsbygning  
323 Bensinstasjon  
329 Annen forretningsbygning \*  
330 Messe- og kongressbygning

**SAMFERDSEL OG KOMMUNIKASJON****Ekspedisjonsbygning, terminal**

- 411 Ekspedisjonsbygning, flyterminal, kontrolltårn  
412 Jernbane- og T-banestasjon  
415 Godsterminal  
416 Postterminal  
419 Annen ekspedisjon- og terminalbygning \*

**Telekommunikasjonsbygning**

- 429 Telekommunikasjonsbygning

**Garasje- og hangarbygning**

- 431 Parkeringshus  
439 Annen garasje-/hangarbygning \*

**Veg- og trafikktilsynsbygning**

- 441 Trafikktilsynsbygning \*  
449 Annen veg- og biltilsynsbygning \*

**HOTELL OG RESTAURANT****Hotellbygning**

- 511 Hotellbygning  
512 Motellbygning  
519 Annen hotellbygning \*

**Bygning for overnatting**

- 521 Hospits, pensjonat  
522 Vandrers-/feriehjem  
523 Appartement  
524 Camping/utleiehytte  
529 Annen bygning for overnatting \*

**Restaurantbygning**

- 531 Restaurantbygning, kafébygning  
532 Sentralkjøkken, kantinebygning  
533 Gatekjøkken, kioskbygning  
539 Annen restaurantbygning \*

**KULTUR OG UNDERVISNING****Skolebygning**

- 611 Lekepark  
612 Barnehage  
613 Barneskole  
614 Ungdomsskole  
615 Kombinert barne- ungdomsskole  
616 Videregående skole  
619 Annen skolebygning \*

**Universitets-, høyskole og forskningsbygning**

- 621 Universitet/høyskole m/auditorium, lesesal mv.  
623 Laboratoriebygning  
629 Annen universitets-, høyskole og forskningsbygning \*

**Museums- og biblioteksbygning**

- 641 Museum, kunstgalleri  
642 Bibliotek/mediatek  
643 Zoologisk-/botanisk hage (bygning)  
649 Annen museums-/biblioteksbygning \*

**Idrettsbygning**

- 651 Idrettshall  
652 Ishall  
653 Svømmehall  
654 Tribune og idrettsgarderobe  
655 Helsestudio  
659 Annen idrettsbygning \*

**Kulturhus**

- 661 Kino-/teater-/opera-/konserthall  
662 Samfunnshus, grendehus  
663 Diskotek  
669 Annen kulturhus \*

**Bygning for religiøse aktiviteter**

- 671 Kirke, kapell  
672 Bedehus, menighetshus  
673 Krematorium/gravkapell/bårehus  
674 Synagoge, moske  
675 Kloster  
679 Annen bygning for religiøse aktiviteter \*

**HELSE****Sykehus**

- 719 Sykehus \*

**Sykehjem**

- 721 Sykehjem  
722 Bo- og behandlingssenter  
723 Rehabiliteringsinstitusjon, kurbad  
729 Annen sykehjem \*

**Primærhelsebygning**

- 731 Klinikk, legekontor/-senter/-vakt  
732 Helse-/sosialsenter, helsestasjon  
739 Annen primærhelsebygning \*

**FENGSEL, BEREDSKAP O.A.****Fengselsbygning**

- 819 Fengselsbygning \*

**Beredskapsbygning**

- 821 Politistasjon  
822 Brannstasjon, ambulansestasjon  
823 Fyrstasjon, losstasjon  
824 Stasjon for radarovervåk. av fly-/skiptrafikk  
825 Tilfluktsrom/bunker  
829 Annen beredskapsbygning \*  
830 Monument  
840 Offentlig toalett

\*) eller bygning som har nær tilknytning til/ tjener slike bygninger