

Prosjektnr. 2017157	Dato opprettet 16.10.2017
Type tegning Snitt A og B	Revisjon nr. -

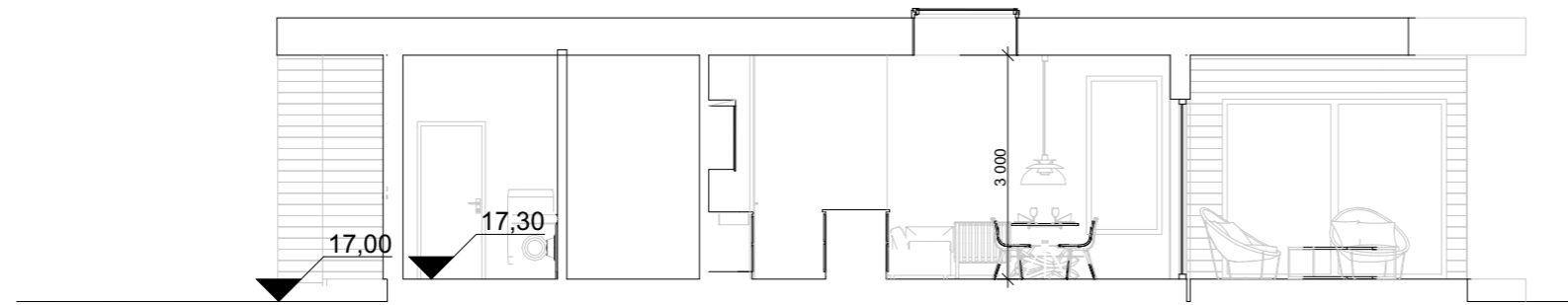

1:100 Snitt A



1:100 Snitt B

Areal

BYA	m ²
BRA Kjellerplan (innv.)	m ²
BRA Hovedplan (innv.)	m ²
BRA Lofstplan (innv.)	m ²
BRA Totalt (innv.)	m ²
BTA (fasadeliv)	m ²

Revisjoner

Rev	Beskrivelse	Dato	Sign
A	Endret planløsning, flyttet garasje, justert fasade	31.10.17	KFJ

Fase

søknadstegninger



ARKOCONSULT AS, Postboks 103, 5291 Valestrandfossen
 Tel.: 56390003 - Fax.: 56191130 - Mob.: 93241511
 Mail: post@arkoconsult.no - Org.nr. 997 089 782 MVA

Tiltakshaver Jørgen Herland	Sign. KFJ Dato 17.11.2017
Prosjekt Ny enebolig	Kontroll - Dato -
Gnr/ Bnr 126/41 Lindås Kommune	Målestokk 1:100
Tegningsnr.: 90217157A30-1	Format A3
Type tegning: Snitt A og B	

I HENHOLD TIL LOVVERK ER DENNE TEGNINGEN ARKOCONSULT AS SIN EIENDOM. DENNE TEGNINGEN KAN IKKE BLI BRUKT, OFFENTLIGGJORT ELLER GIS VIDERE TIL TREDJEPART UTEN VÅRT SKRIFTLIGE SAMTYKKE. OVERTREDELSE AV DETTE KAN FØRE TIL SØKSMÅL. OBS! TEGNINGEN KAN PRINTES I FEIL SKALA. IKKE TA MÅL DIREKTE PÅ TEGNING. BRUK KUN OPPGITTE MÅL.

PRELIMINARY

Prosjektnr. 2017157	Dato opprettet 16.10.2017
Type tegning Fasade nordvest og nordøst	Revisjon nr. -

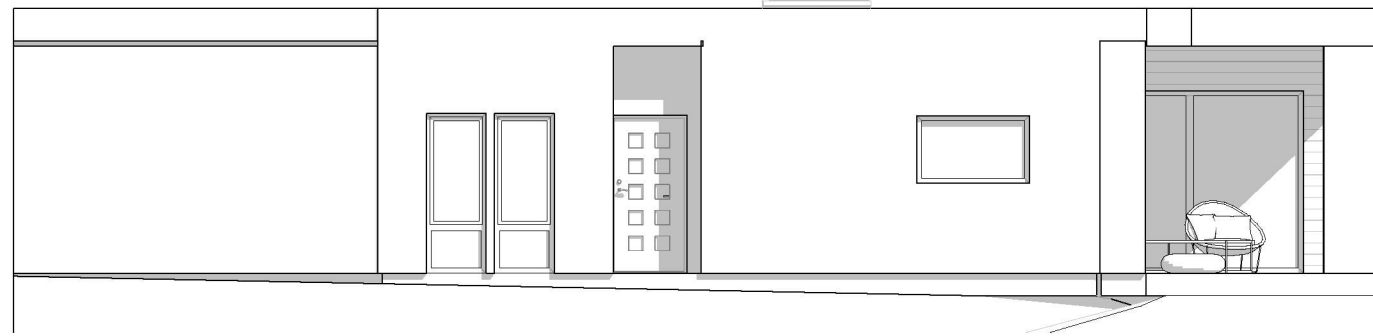

1:100 Fasade Nordvest

Areal

BYA	m ²
BRA Kjellerplan (innv.)	m ²
BRA Hovedplan (innv.)	m ²
BRA Lofstplan (innv.)	m ²
BRA Totalt (innv.)	m ²
BTA (fasadeliv)	m ²

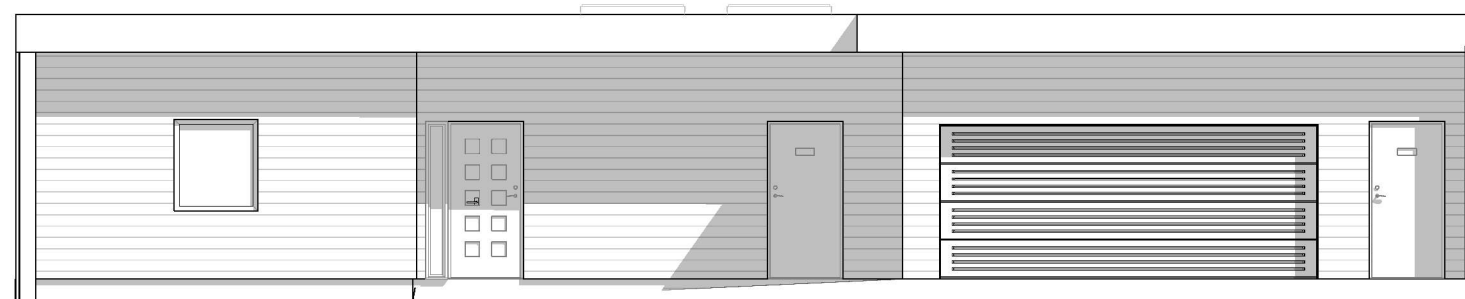

1:100 Fasade Nordøst

Revisjoner

Rev	Beskrivelse	Dato	Sign
A	Endret planløsning, flyttet garasje, justert fasade	31.10.17	KFJ

Fase søknadstegninger



ARKOCONSULT AS, Postboks 103, 5291 Valestrandfossen
 Tel.: 56390003 - Fax.: 56191130 - Mob.: 93241511
 Mail: post@arkoconsult.no - Org.nr. 997 089 782 MVA

Tiltakshaver Jørgen Herland	Sign. KFJ Dato 17.11.2017
Prosjekt Ny enebolig	Kontroll - Dato -
Gnr/ Bnr 126/41 Lindås Kommune	Målestokk 1:100
Tegningsnr.: 90217157A40-1	Format A3
Type tegning: Fasade nordvest og nordøst	

I HENHOLD TIL LOVVERK ER DENNE TEGNINGEN ARKOCONSULT AS SIN EIENDOM. DENNE TEGNINGEN KAN IKKE BLI BRUKT, OFFENTLIGGJORT ELLER GIS VIDERE TIL TREDJEPART UTEN VÅRT SKRIFTLIGE SAMTYKKE. OVERTREDELSE AV DETTE KAN FØRE TIL SØKSMÅL. OBS! TEGNINGEN KAN PRINTES I FEIL SKALA. IKKE TA MÅL DIREKTE PÅ TEGNING. BRUK KUN OPPGITTE MÅL.

PRELIMINARY

Prosjektnr. 2017157	Dato opprettet 16.10.2017
Type tegning Fasade sørøst og sørvest	Revisjon nr. -

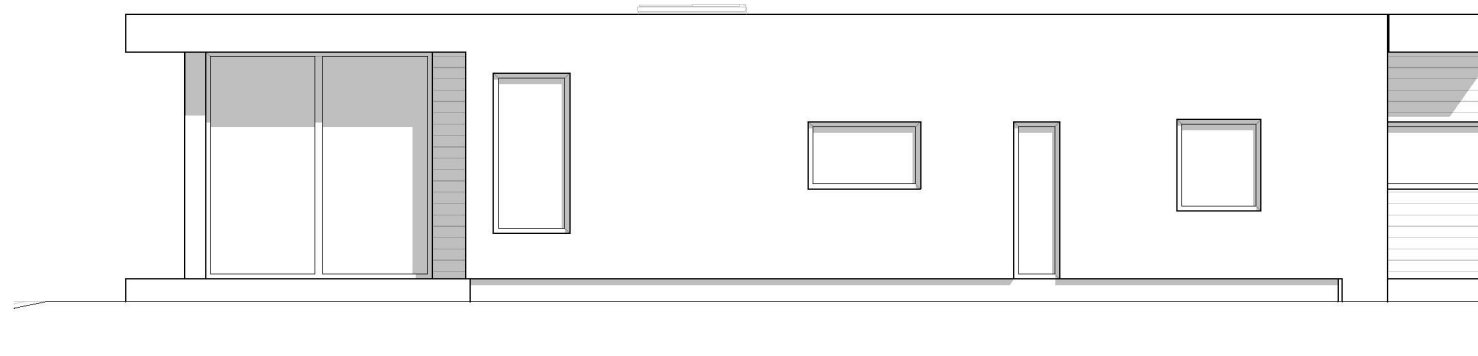

1:100 Fasade Sørøst

Areal

BYA	m ²
BRA Kjellerplan (innv.)	m ²
BRA Hovedplan (innv.)	m ²
BRA Lofstplan (innv.)	m ²
BRA Totalt (innv.)	m ²
BTA (fasadeliv)	m ²

Revisjoner

Rev	Beskrivelse	Dato	Sign
A	Endret planløsning, flyttet garasje, justert fasade	31.10.17	KFJ

Fase

søknadstegninger



ARKOCONSULT AS, Postboks 103, 5291 Valestrandfossen
 Tel.: 56390003 - Fax.: 56191130 - Mob.: 93241511
 Mail: post@arkoconsult.no - Org.nr. 997 089 782 MVA

Tiltakshaver

Jørgen Herland

Prosjekt

Ny enebolig

**Gnr/ Bnr 126/41
Lindås Kommune**

Tegningsnr.:
90217157A40-2

Type tegning:

Fasade sørøst og sørvest

Sign.

KFJ

Dato

17.11.2017

Kontroll

-

Dato

-

Målestokk

1:100

Format

A3

I HENHOLD TIL LOVVERK ER DENNE TEGNINGEN ARKOCONSULT AS SIN EIENDOM. DENNE TEGNINGEN KAN IKKE BLI BRUKT, OFFENTLIGGJORT ELLER GIS VIDERE TIL TREDJEPART UTEN VÅRT SKRIFTLIGE SAMTYKKE. OVERTREDELSE AV DETTE KAN FØRE TIL SØKSMÅL. OBS! TEGNINGEN KAN PRINTES I FEIL SKALA. IKKE TA MÅL DIREKTE PÅ TEGNING. BRUK KUN OPPGITTE MÅL.



1:100 Fasade Sørvest

PRELIMINARY