

- | | |
|------------------------|-----------------|
| Målte Grenser | Våningshus |
| Registrerte Grenser | Større bustader |
| Udefinert grense | Hytte/feriehus |
| Terrengmålte grense | Garasje/uthus |
| Konstruert grensepunkt | Industri/lager |
| Bolig | Andre bygg |
| Bustad m/leilighet | |
- Beliggenhet og høyder må oppfattes som orienterende.
 Koordinatsystem: UTM(EUREF89) - SONE 32 (EPSG:32632)
 Høydesystem: (EPSG:)



Alver kommune
 Kart og Oppmåling
 Grunnkart FØR grenseendring.



Dato: 2020.02.10
 Sign: SSO

G.nr. 64, b.nr. 12.

Målestokk
 1:500

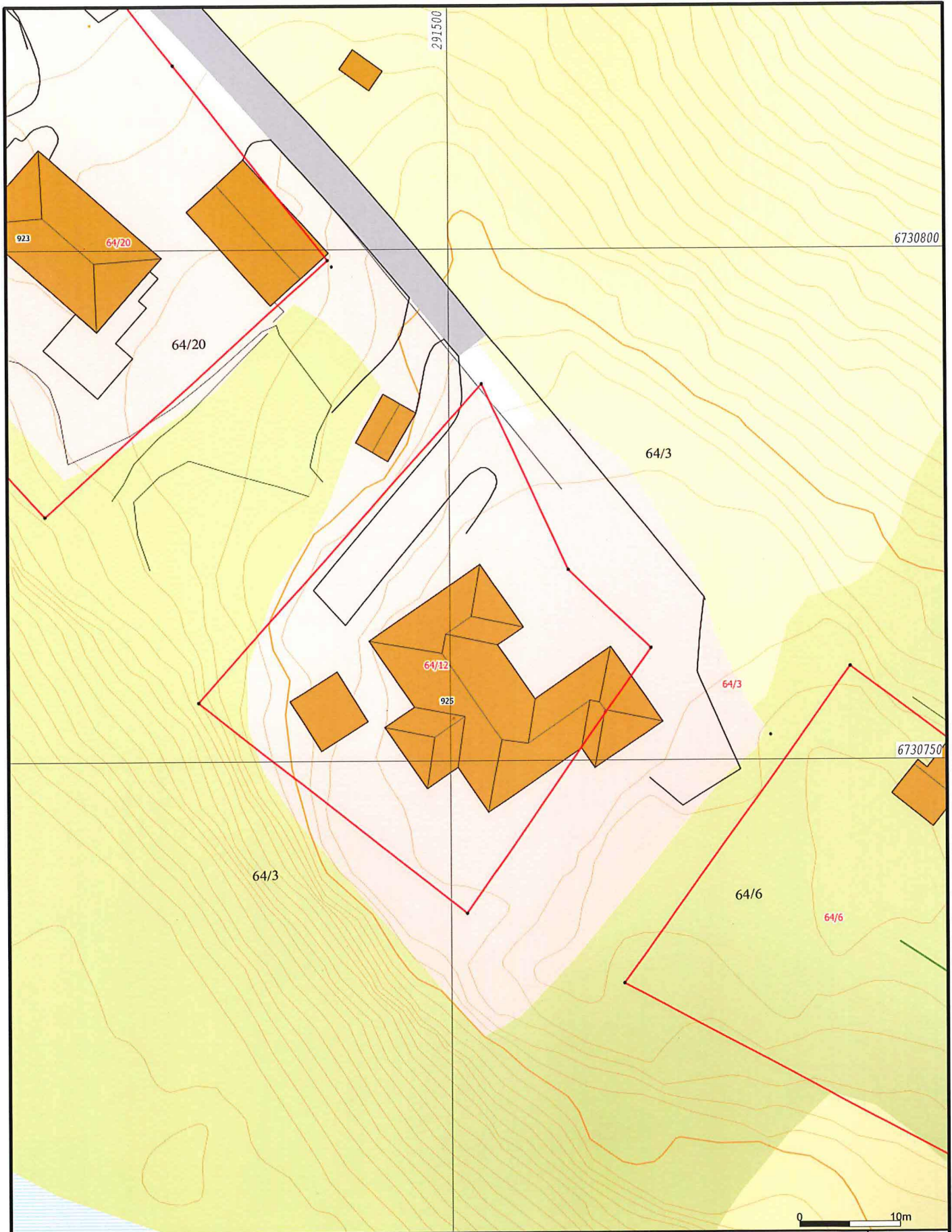

- | | |
|------------------------|-----------------|
| Måte Grenser | Våningshus |
| Registrerte Grenser | Større bustader |
| Udefinert grenser | Hytte/feriehus |
| Terrengmålte grense | Garasje/uthus |
| Konstruert grensepunkt | Industri/lager |
| Bolig | Andre bygg |
| Bustad m/leilighet | |

Beliggenhet og høyder må oppfattes som orienterende.
 Koordinatsystem: UTM(EUREF89) - SONE 32 (EPSG:32632)
 Høydesystem: (EPSG:)



Alver kommune
 Kart og Oppmåling
 A-Grunnkart WMS FØR grenseendring.

Dato: 2020.02.10
 Sign: SSO

G.nr. 64, b.nr. 12.



Målestokk
 1:500

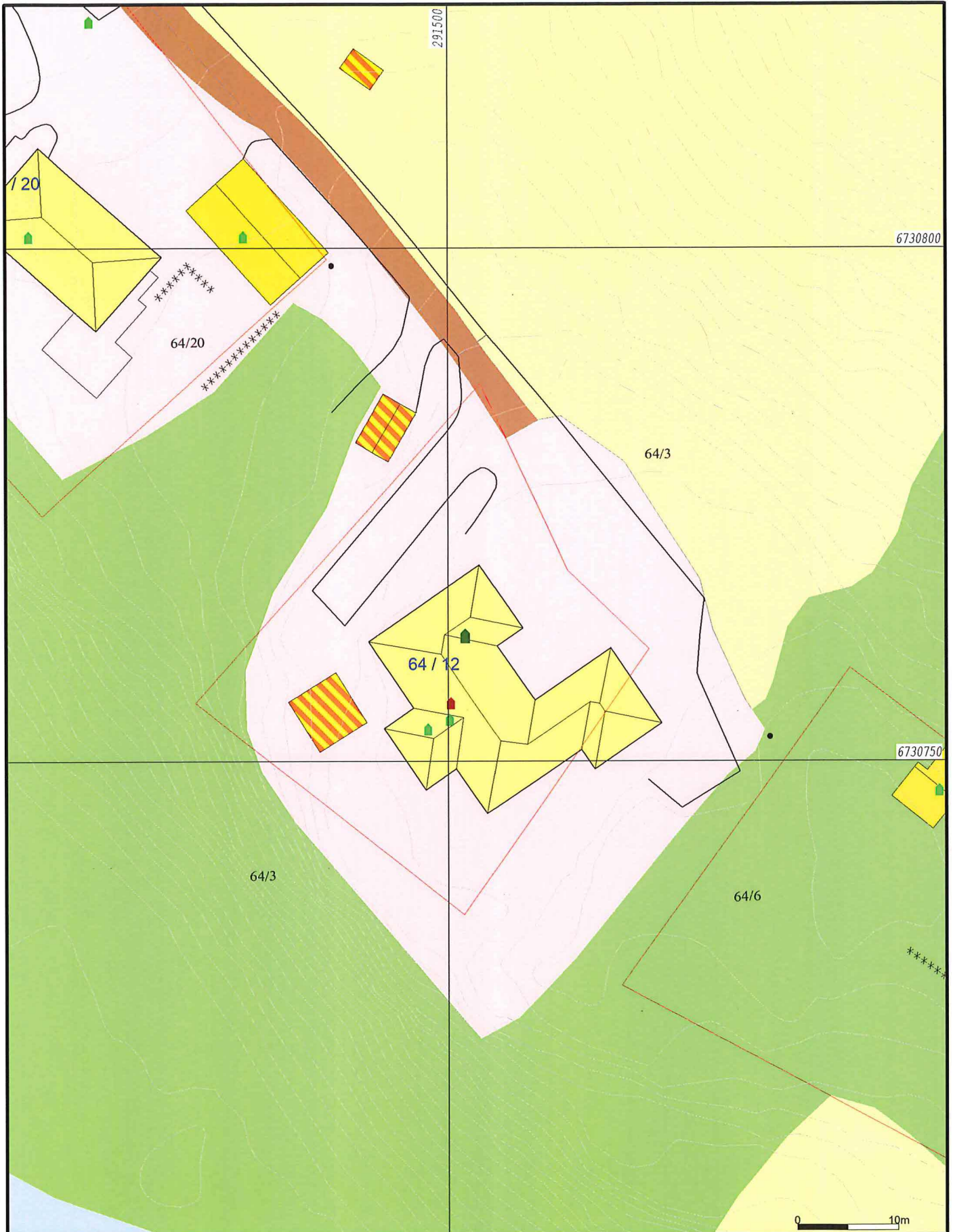

Myr	Beite	Ur
Barmyr	Barskog	
Blaningsmyr	Blandingskog	
Lauvmyr	Lauvskog	
Jordmyr	Anna jorddekt flatm	
Dyrka mark	Grunnlendt	
Overflatedyrka	Fjell	

Beliggenhet og høyder må oppfattes som orienterende.
 Koordinatsystem: UTM(EUREF89) - SONE 32 (EPSG:32632)
 Høydesystem: (EPSG:)



Alver kommune
 Kart og Oppmåling
 Gardskart-AR5 FØR grenseendring.

Dato: 2020.02.10
 Sign: SSO

G.nr. 64, b.nr. 12.

N

 Målestokk
 1:500

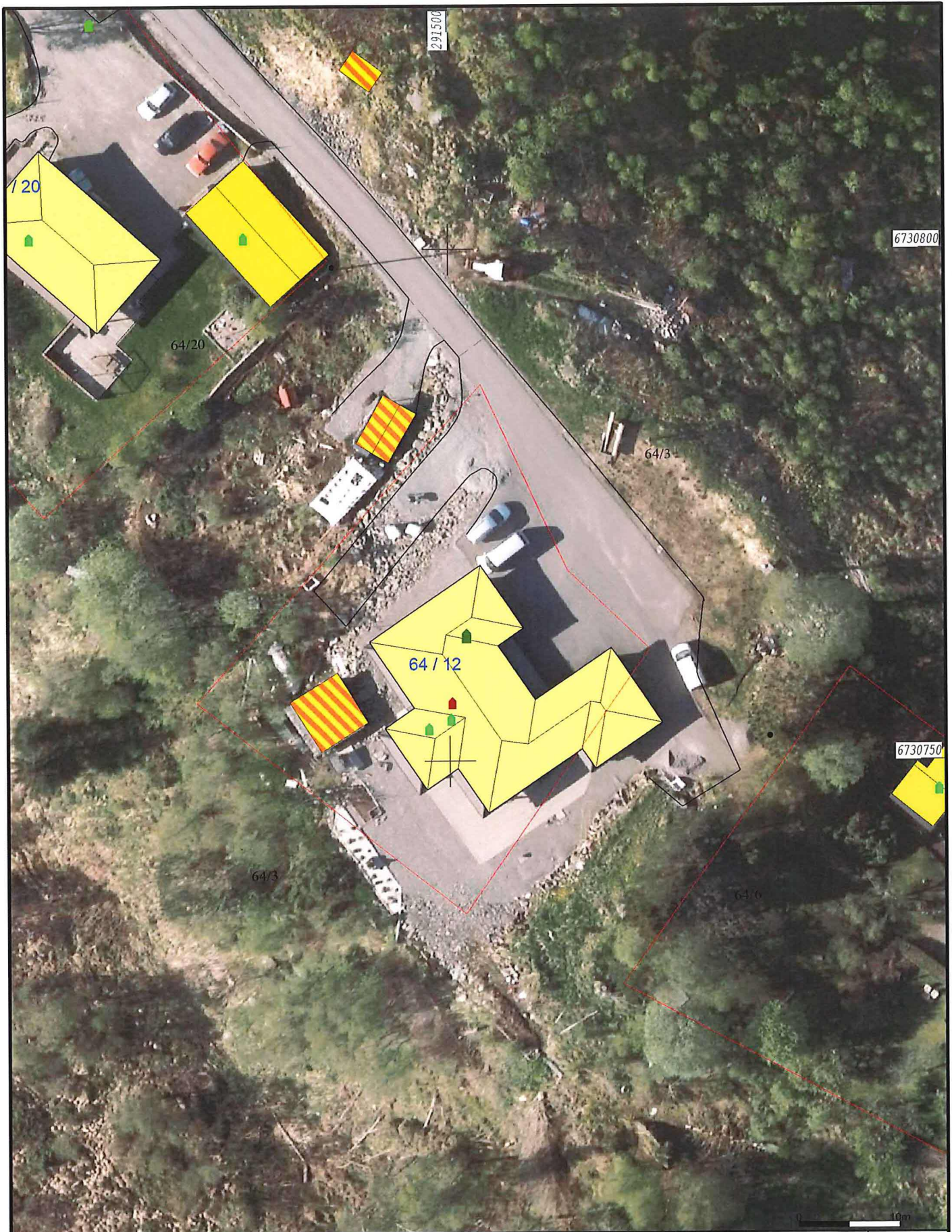

- | | |
|-------------------------|-------------------|
| — Måte Grenser | ■ Våningshus |
| - - Registrerte Grenser | ■ Større bustader |
| ⋮ Udefinert | ■ Hytte/feriehus |
| 📍 Terrengmålt | ■ Garasje/uthus |
| 🏠 Konstruert | ■ Industri/lager |
| 🏠 Bolig | ■ Andre bygg |
| 🏠 Bustad m/leilighet | |

Beliggenhet og høyder må oppfattes som orienterende.
 Koordinatsystem: UTM(EUREF89) - SONE 32 (EPSG:32632)
 Høydesystem: (EPSG:)



Alver kommune
 Kart og Oppmåling
 Ortofoto 2015 FØR grenseendring.



Dato: 2020.02.10
 Sign: SSO

G.nr. 64, b.nr. 12.

Målestokk
 1:500

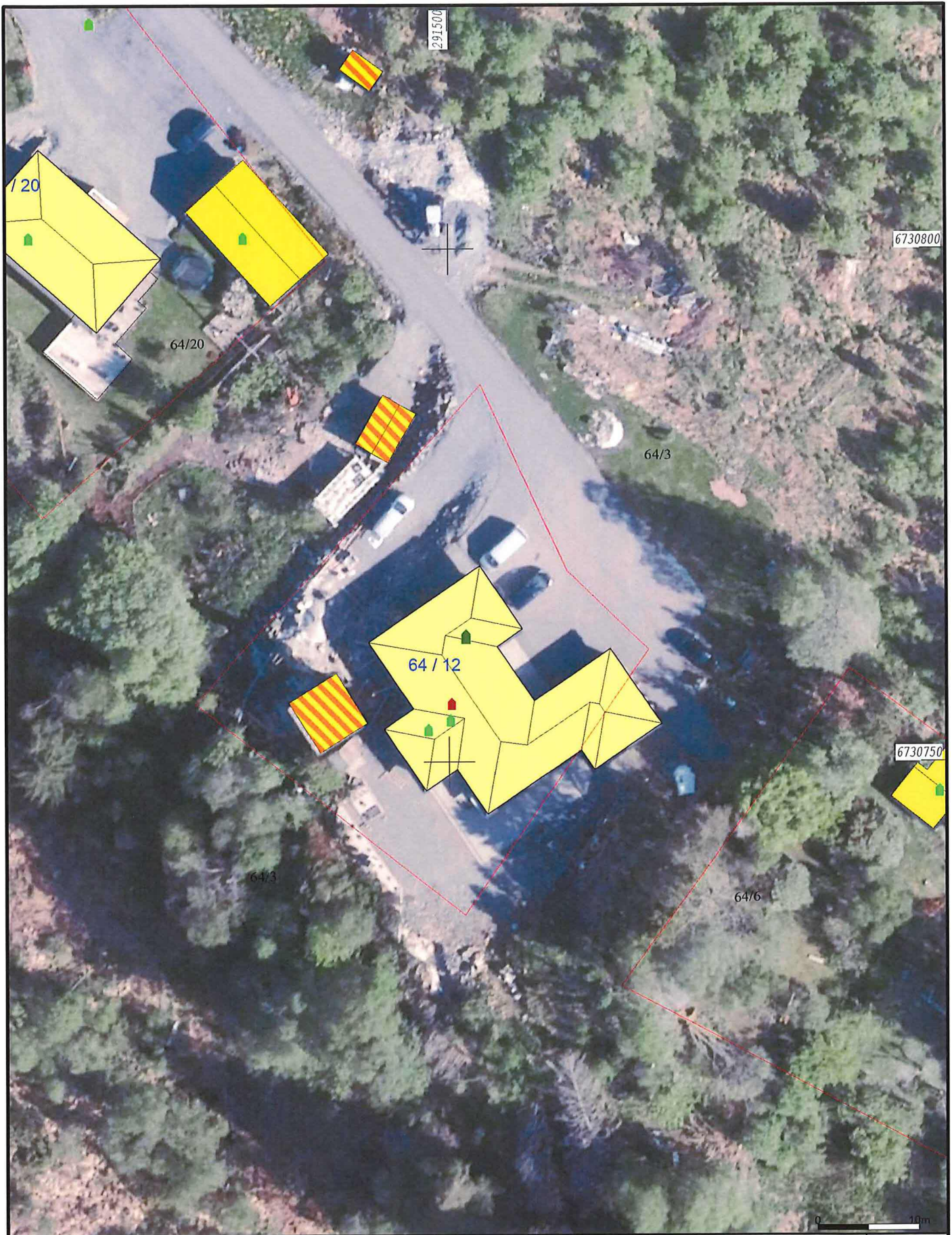

- | | |
|-------------------------|-------------------|
| — Målte Grenser | ■ Våningshus |
| - - Registrerte Grenser | ■ Større bustader |
| ⊥ Udefinert | ■ Hytte/feriehus |
| Ⓡ Terrengmått | ■ Garasje/uthus |
| Ⓡ Konstruert | ■ Industri/lager |
| ■ Bolig | ■ Andre bygg |
| ■ Bustad m/leilighet | |

Beliggenhet og høyder må oppfattes som orienterende.
 Koordinatsystem: UTM(EUREF89) - SONE 32 (EPSG:32632)
 Høydesystem: (EPSG:)



Alver kommune
 Kart og Oppmåling
 Ortofoto 2018 FØR grenseendring.



Dato: 2020.02.10
 Sign: SSO

G.nr. 64, b.nr. 12.

Målestokk
 1:500



For matrikkelenhet:

Kommune: 4631 - ALVER

Gårdsnummer: 64

Bruksnummer: 12

Utskriftsdato/klokkeslett: 10.02.2020 kl. 12:30

Produsert av: Sverre Solberg

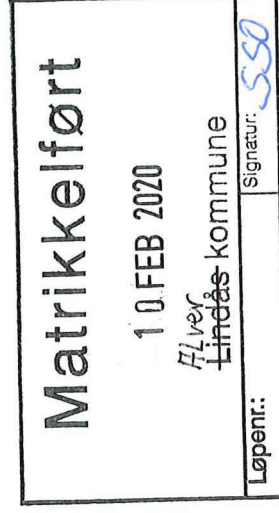

Matrikkelenhet

Matrikkelenhetstype: Grunneiendom
Bruksnavn: SKOGLY
Etableringsdato: 22.09.1943
Skyld: 0,01
Er tinglyst: Ja
Har festegrunner: Nei
Er seksjonert: Nei

Arealrapport

Tekst Areal (m2) Kommentar
Beregna areal for 64 / 12 1 032,5

Eierforhold

Tinglyste eierforhold

Rolle	Status	Føds.d./org.nr	Navn	Bruksenhet	Adresse	Andel
Hjemmelshaver		161256	FURESUND RUNE	LUREVEGEN 925	5912 SEIM	1 / 1

Forretninger

Forretningstype

Arsak til feilretting

Tinglysingsstatus

Tinglysingsstatusdato

Matrikkelføringsdato

Signatur

Annen forretningstype

10.02.2020

solbsver

Omnummerering

Tinglyst

01.01.2020

01.01.2020

smatmynd

Omnummerert til: 4631 - 64/12

Omnummerert fra: 1263 - 64/12

Skylddeling

22.09.1943

Rolle	Matrikkelenhet	Arealendring
Avgiver	1263 - 64/3	0
Mottaker	1263 - 64/12	0

Adresser

Adresstype Adressenavn Adresskode Adressenr Kretser
Adressetilleggsnavn Adressekode Adresse nr
Lurevegen 1154 925
Vegadresse 1154 925
Grunnkrets: 0202 FESTO
Valgkrets: 5 FESTE
Kirkesogn: 07070104 Knarvik
Postnr.område: 5912 SEIM
Tettsted:

Bygning og bygningssending

Bygningsnr: 300 000 994

Løpenr:

Bygningssendingkode:

Bygningstype: Enebolig

Næringsgruppe: Bolig

Bygningsstatus: Ferdigattest

Energikilder:

Bebygd areal: 257 Ant. boliger: 1 Datoer:
Bruksareal bolig: 257 Ant. etasjer: 1 Rammetillatelse:
BRA annet: 0 Vannforsyning: Tilkn. privat Igangsettingstillatelse: 14.01.2008
Bruksareal totalt: 257 Avløp: Privat kloakk Tatt i bruk:
Alternativt areal: 0 Har heis: Nei Midl. brukstillatelse:
Alternativt areal 2: 0 Ferdigattest: 06.02.2012

Oppvarming:

Etasje

Etasje	Antall boenheter	BRA bolig	BRA annet	BRA totalt
H01	1	257.0	0.0	257.0

Bruksenheter

Adresse	Bruksenhetsnummer	Bruksenhetstype	Bruksareal	Ant. rom	Kjøkkentilgang	Bad	WC	Matrikkelenhet
1154 Lurevegen 925	H0101	Bolig	257	4	Kjøkken	1	2	64/12

Kontaktpersoner

Rolle	Føds.dato/org.nr	Navn	Bruksenhet	Adresse
Tiltakshaver	161256	FURESUND RUNE	LUREVEGEN 925	5912 SEIM
Kontaktperson	974104059	STEVNEBØ BYGGEVARE AS	Bøvågen	5937 BØVÅGEN

Målestokk 1:1 000
EUREF89 UTM Sone 32

Oversiktskart for 64 / 12

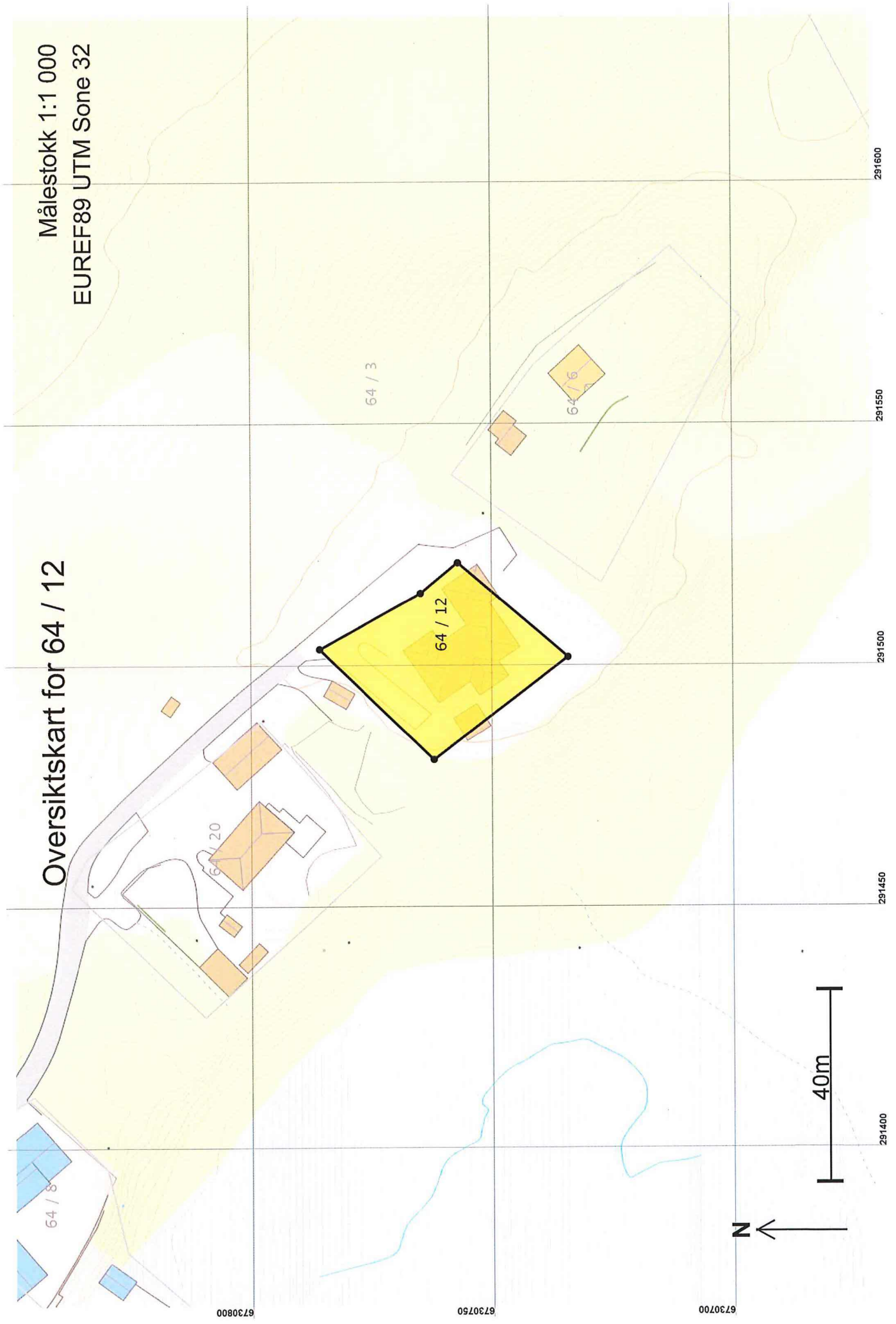

Målestokk 1:500
EUREF89 UTM Sone 32

Teig 1 (Hovedteig)
64 / 12

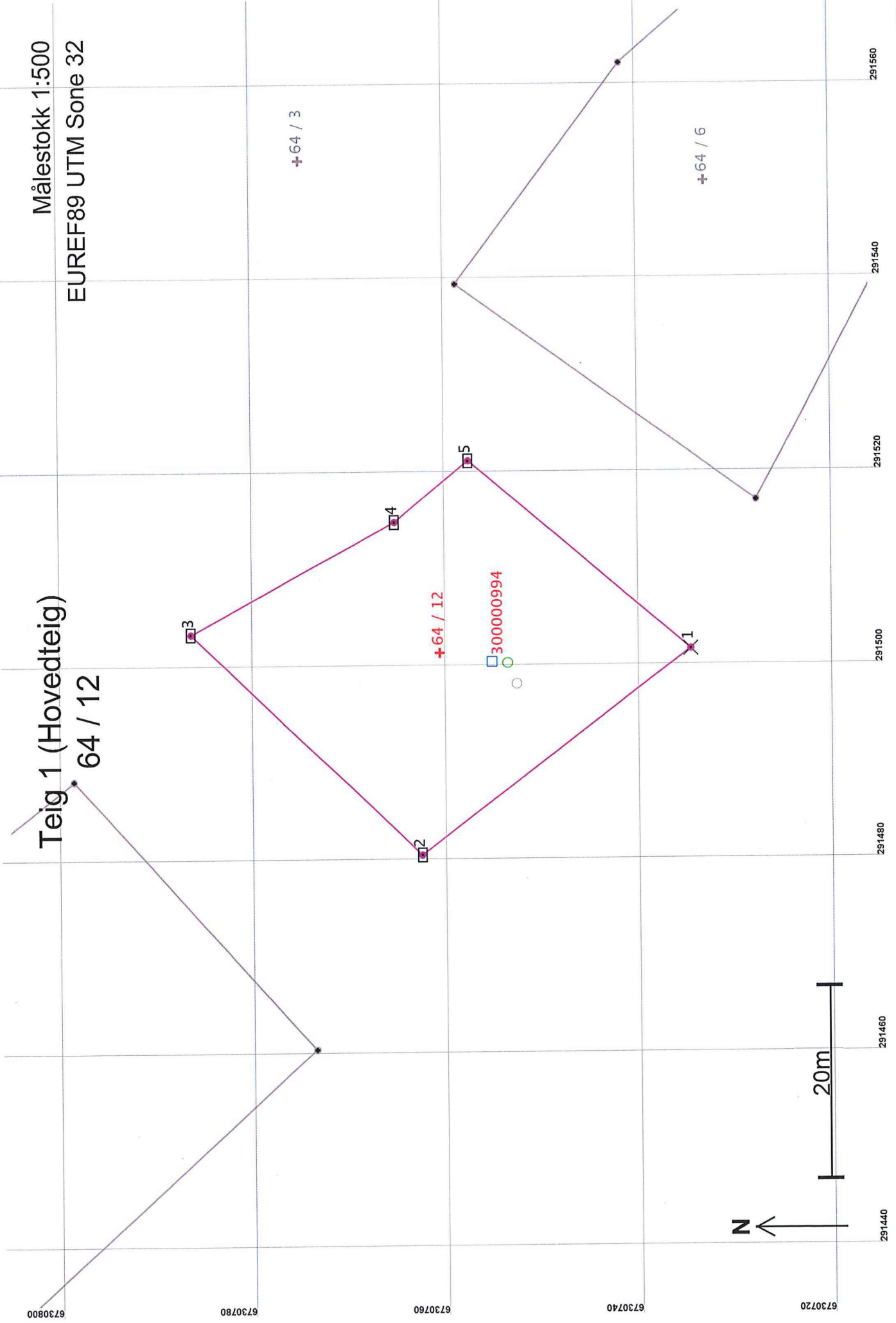

Areal og koordinater

Areal: 1 032,5

Arealmerknad:

Representasjonssystem: EUREF89 UTM Sone 32

Nord: 6730761

Øst: 291501

Grensepunkt / Grenselinje

Ytre avgrensing

Løpenr	Nord	Øst	Grensemerke nedsett i / Lengde	Hjelpelinjetype	Målemetode	Nøyaktighet	Radius
1	6730735,06	291501,54	Fjell Kors		55 Digitalisert på dig.bord fra strek-kart: Papirkopi	200	200
			35,00 Ikke hjelpelinje				201
2	6730762,92	291480,35	Jord Stein eller røys		69 Beregnet	200	200
			33,00 Ikke hjelpelinje				201
3	6730786,71	291503,21	Jord Stein eller røys		69 Beregnet	200	200
			24,00 Ikke hjelpelinje				201
4	6730765,64	291514,71	Jord Stein eller røys		69 Beregnet	200	200
			10,00 Ikke hjelpelinje				201
5	6730757,88	291521,01	Jord Stein eller røys		69 Beregnet	200	200
			30,00 Ikke hjelpelinje				201

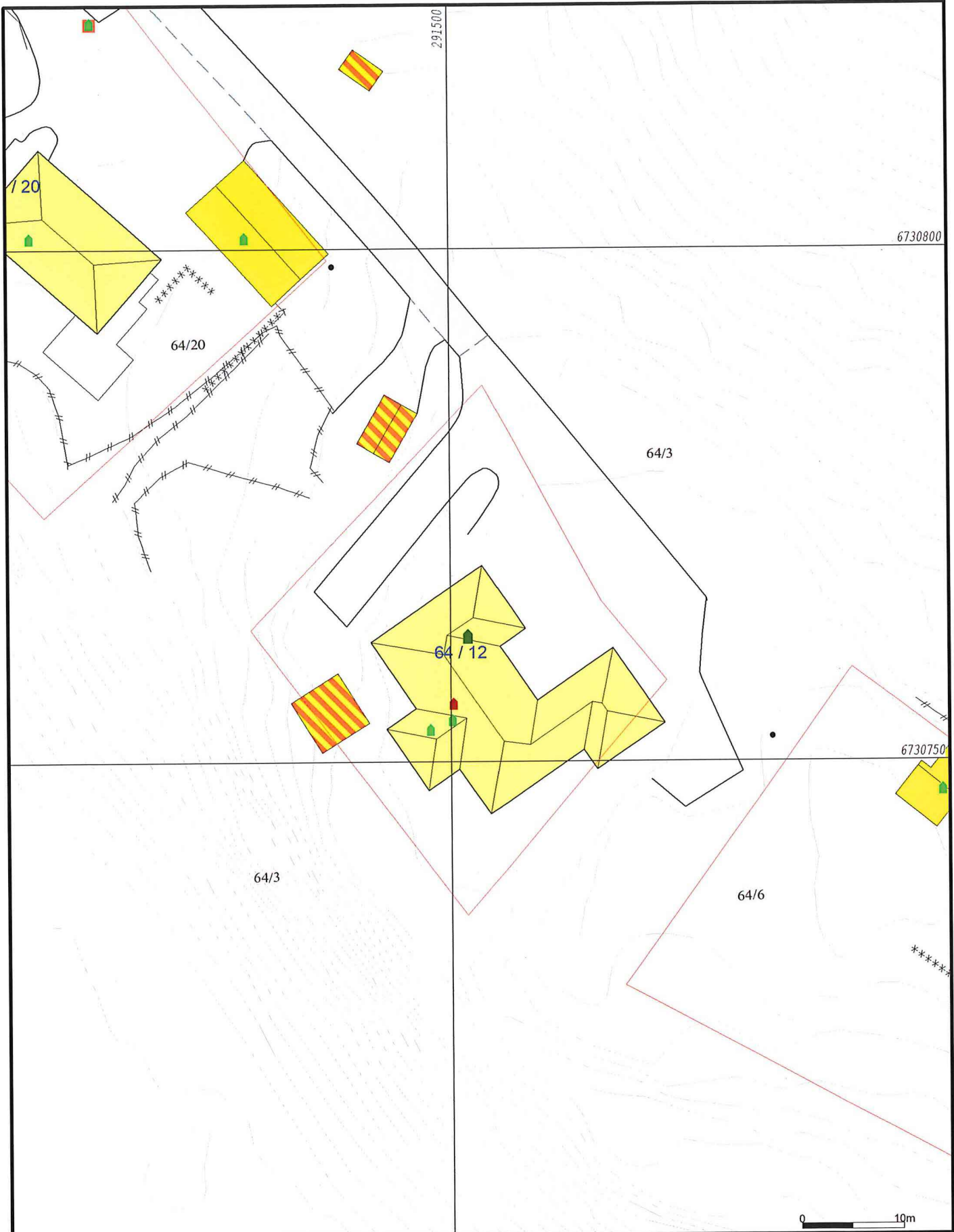

Målte Grenser
 Registrerte Grenser
 Udefinert grenser
 Terrengmålte grense
 Konstruert grensepunkt
 Bolig
 Bustad m/leilighet
 Våningshus
 Større bustader
 Hytte/feriehus
 Garasje/uthus
 Industri/lager
 Andre bygg

Beliggenhet og høyder må oppfattes som orienterende.
 Koordinatsystem: UTM(EUREF89) - SONE 32 (EPSG:32632)
 Høydesystem: (EPSG:)



Alver kommune
 Kart og Oppmåling
 Grunnkart ETTER grenseendring.



Dato: 2020.02.10
 Sign: SSO

G.nr. 64, b.nr. 12.

Målestokk
 1:500



- | | |
|-------------------------|-------------------|
| — Målte Grenser | ■ Våningshus |
| - - Registrerte Grenser | ■ Større bustader |
| ⌵ Udefinert | ■ Hytte/feriehus |
| 📍 Terrengmålt | ■ Garasje/uthus |
| 🏗️ Konstruert | ■ Industri/lager |
| ■ Bolig | ■ Andre bygg |
| ■ Bustad m/leilighet | |
- Beliggenhet og høyder må oppfattes som orienterende.
 Koordinatsystem: UTM(EUREF89) - SONE 32 (EPSG:32632)
 Høydesystem: (EPSG:)



Alver kommune
 Kart og Oppmåling
 Ortofoto 2018 ETTER grenseendring.



Dato: 2020.02.10
 Sign: SSO

G.nr. 64, b.nr. 12.

Målestokk
 1:500



- | | |
|---------------------|-----------------|
| Målte Grenser | Våningshus |
| Registrerte Grenser | Større bustader |
| Udefinert | Hytte/feriehus |
| Terrengmålt | Garasje/uthus |
| Konstruert | Industri/lager |
| Bolig | Andre bygg |
| Bustad m/leilighet | |

Beliggenhet og høyder må oppfattes som orienterende.
 Koordinatsystem: UTM(EUREF89) - SONE 32 (EPSG:32632)
 Høydesystem: (EPSG:)



Alver kommune
 Kart og Oppmåling

Ortofoto 2015 ETTER grenseendring.

Dato: 2020.02.10
 Sign: SSO

G.nr. 64, b.nr. 12.



Målestokk
 1:500

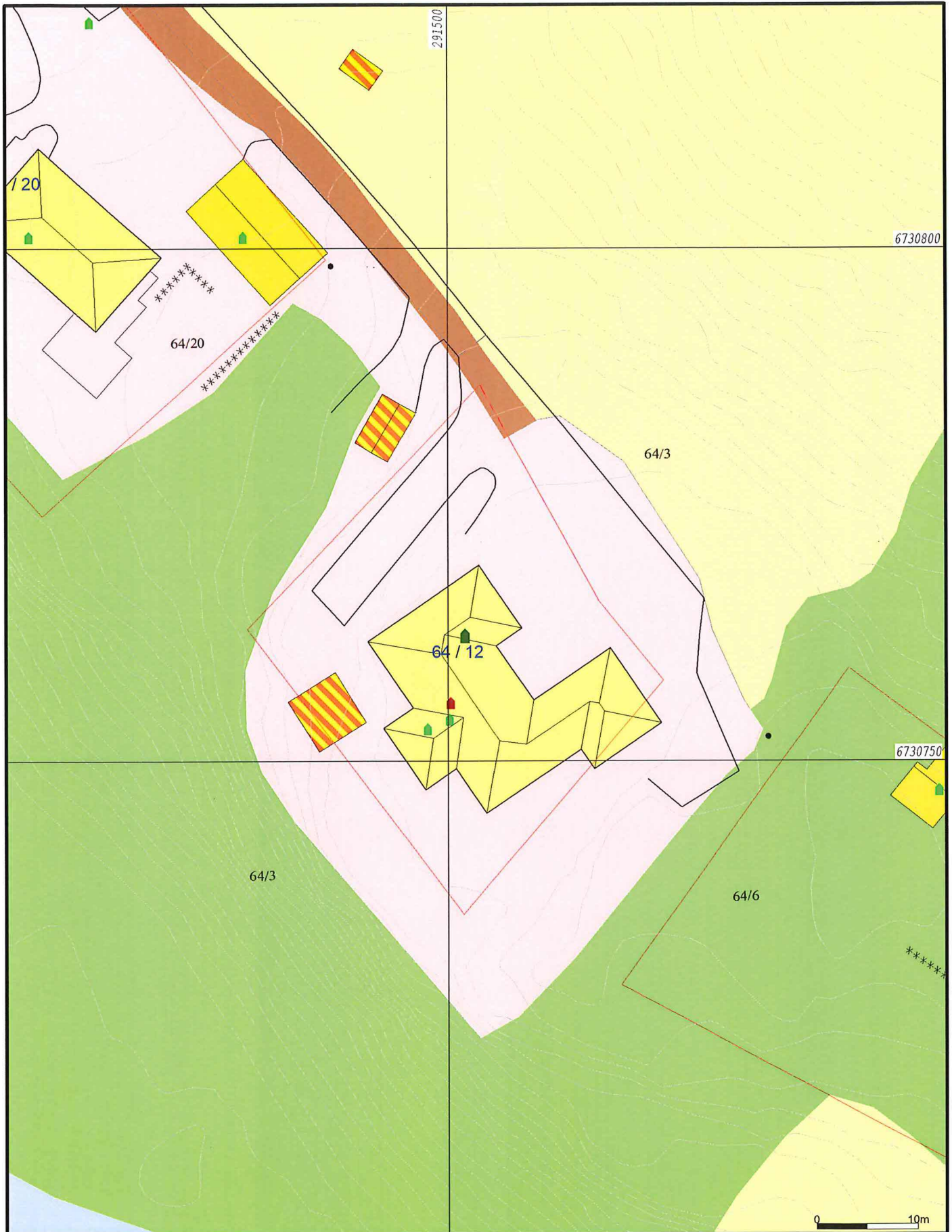

Myr	Beite	Ur
Barmyr	Barskog	
Blåningsmyr	Blandingskog	
Lauvmyr	Lauvskog	
Jordmyr	Anna jorddekt flatm	
Dyrka mark	Grunnlendt	
Overflatedyrka	Fjell	

Beliggenhet og høyder må oppfattes som orienterende.
 Koordinatsystem: UTM(EUREF89) - SONE 32 (EPSG:32632)
 Høydesystem: (EPSG:)

Dato: 2020.02.10
 Sign: SSO

Alver kommune
 Kart og Oppmåling

Gardskart-AR5 ETTER grenseendring.

G.nr. 64, b.nr. 12.

Målestokk
 1:500