

MÅLEBREV

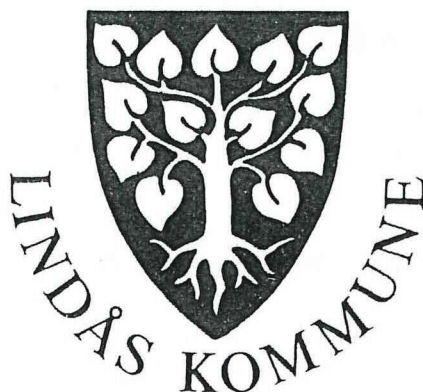

Sverre Salberg
Lindås Kommune

Gnr. 83 - b. 5, felt 1

1993

LINDÅS

Kommune

Namn

Kommune



LINDÅS KOMMUNE

MÅLEBREV utan grensejustering
med grensejustering

J. nr. 135/88

Målebrev nr.

Evt. mlb. forretning, dato, ref. nr.

Målebrev over

Eigedom	Gnr.	Bnr.	Festenr.
	083	005	
Bruknamn/Adresse			
STØLØY			
Areal	2494 M2		

Dagbokstempel

REGISTRERT

29 NOV. 1993

**SORENSKRIVAREN
I NORDHORDLAND
DAGBOKNR: 11504**

I samsvar med delingslova av 23. juni 1978 er det halde følgjande forretning

Dato for forretninga	03.11.1993.
Rekvirent	ANNA K. OG JAKOB VALLE
Styrar	EINAR RYDLAND
Forretning	FRÅDELING AV HYTTETOMT, PARSELL AV GNR 083, BNR 001.

Underskrift

Stad	Dato	Underskrift	Underskrift
ISDALSTØ,	22.11.93.	<i>Kåre Wike</i>	<i>Einari Rydland</i>

LINDÅS KOMMUNE
Oppmålingsmyndigheita

Tinglysing

Dagbokstempel	REGISTRERT	Tinglysingsstempel
	29 NOV. 1993	TINGLYST
	SORENSKRIVAREN I NORDHORDLAND DAGBOKNR: 11504	Tingl. gebyr Kr. 712,-
		Dok. avg. Kr.
		Panteattest Kr.
		<i>Nina L. Sivertsen</i>
		<i>ben.</i>

Påteikningar (rettingar o.l.)

Gnr 83	Bnr 5	Festnr
Representasjonspunkt		
X 304253	Y -52994	Z
Kartblad AE064-1-38		X Landnett
Målestokk 1: 1000	Areal 2494 m ²	

MÅLEBRÉVKART

Jnr 135/88
Målebrev nr

PUNKT	X	Y	SIDE	RADIUS	MERKING
A 1	304258.03	-52949.16	54.05		Godkjent fjellbolt
B 2	304222.92	-52990.26	52.82		Godkjent fjellbolt
C 3	304251.56	-53034.64	39.21		Godkjent fjellbolt
D 4	304279.97	-53007.61	62.43		Godkjent fjellbolt

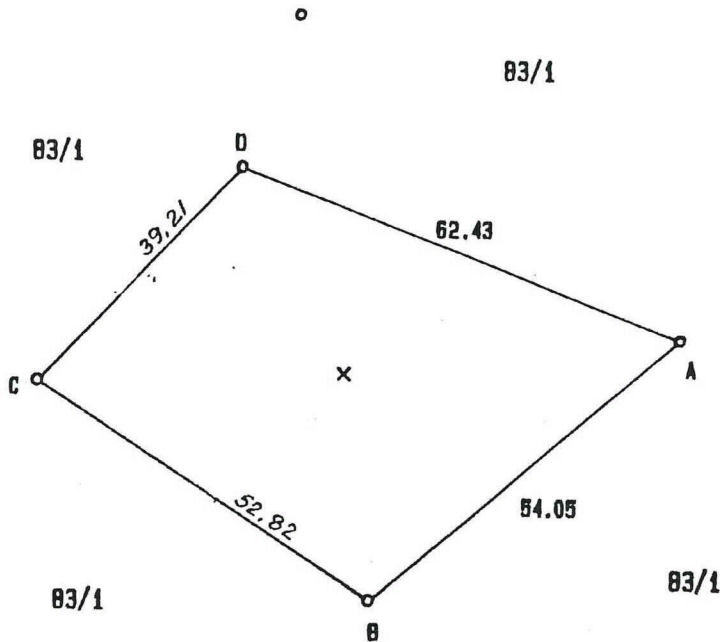

X 304200

Y -53000

