

**For matrikkelenhet:**

Kommune: 4631 - ALVER
Gårdsnummer: 91
Bruksnummer: 1

Utskriftsdato/klokkeslett: 11.02.2020 kl. 12:39
Produsert av: Morten Mangerøy Helland
Attestert av: Alver kommune

Orientering om matrikkelbrev

Matrikkelbrevet er hjemlet i «Lov om eigedomsregistrering» (matrikkelova) av 17. juni 2005. Etter definisjonen i matrikkelovens § 3 d) er matrikkelbrevet en attestert utskrift av matrikkelen som viser alle registrerte opplysninger om en matrikkelenhet ved oppgitt dato.

Om fullstendighet og nøyaktighet i matrikkelbrevet

Matrikkelen ble etablert ved konvertering av data fra tidligere registre. Det kan variere hvor gode disse dataene er med hensyn på fullstendighet og nøyaktighet. I enkelte tilfeller kan grensepunkt og grenselinjer mangle helt eller delvis eller være feil registrert. Det kan også være feil og mangler ved registrert bygnings- og adresseinformasjon. Fullstendighet og stedfestingsnøyaktighet er generelt bedre innenfor enn utenfor tettbygde strøk. Vær oppmerksom på at for mange matrikkelenheter og bygg hefter usikkerhet ved arealet som oppgis.

For utfyllende informasjon: www.kartverket.no/matrikkelbrev

Matrikkelenhet

Matrikkelenhetstype: Grunneiendom
Bruksnavn: BRUNDTLAND
Etableringsdato: 24.05.1862
Skyld: 1,24
Er tinglyst: Ja
Har festegrunner: Nei
Er seksjonert: Nei

Arealrapport

| Tekst | Areal (m2) | Kommentar |
|--------------------------|------------|----------------|
| Beregna areal for 91 / 1 | 238 127,3 | Usikkert areal |

Eierforhold

Tinglyste eierforhold

| Rolle | Status | Føds.d./org.nr | Navn | Bruksenhet | Adresse | Andel |
|---------------|--------|----------------|------------------|------------|------------------------------|-------|
| Hjemmelshaver | | 090167 | HELLAND ELIN | | MARÅSVEGEN 85 5955 LINDÅS | 1 / 3 |
| Hjemmelshaver | | 310365 | MARØY KJELL RUDI | | MARÅSVEGEN 85 5955 LINDÅS | 2 / 3 |

Forretninger

| Forretningstype | Årsak til feilretting | Tinglysingsstatus | Tinglysingsstatusdato | Forretningsdato | Matrikkelføringsdato | Signatur |
|--------------------------------------|-----------------------|-------------------|-----------------------|-----------------|----------------------|----------|
| Omnummerering | | Tinglyst | 01.01.2020 | 01.01.2020 | 01.01.2020 | smatmynd |
| | | | Omnummerert til: | 4631 - 91/1 | | |
| | | | Omnummerert fra: | 1263 - 91/1 | | |
| Oppmålingsforretning/grensejustering | | | | 22.11.2019 | 11.02.2020 | hellmort |
| | | | Rolle | Matrikkelenhet | Arealendring | |
| | | | Avgiver | 1263 - 91/1 | -76,6 | |
| | | | Mottaker | 1263 - 91/19 | 76,6 | |
| Oppmålingsforretning | | | | 22.11.2019 | 11.02.2020 | hellmort |
| Oppmålingsforretning | | | | 14.06.2019 | 14.06.2019 | 1263rye |
| Annen forretningstype | | | | 09.12.2016 | 09.12.2016 | 1263sos |

| Forretningstype | Årsak til feilretting | Tinglysingsstatus | Tinglysingsstatusdato | Forretningsdato | Matrikkelføringsdato | Signatur |
|--------------------------------------|-----------------------|-------------------|-----------------------|-----------------|----------------------|--------------|
| Annen forretningstype | | | | 23.05.2016 | 23.05.2016 | 1263rye |
| Annen forretningstype | | | | 20.05.2016 | 20.05.2016 | 1263rye |
| Annen forretningstype | | | | 20.05.2016 | 20.05.2016 | 1263rye |
| Oppmålingsforretning | | Tinglyst | 28.05.2016 | 19.05.2016 | 23.05.2016 | 1263rye |
| | | | | Rolle | Matrikkelenhet | Arealendring |
| | | | | Avgiver | 1263 - 91/1 | -1 581,4 |
| | | | | Mottaker | 1263 - 91/47 | 1 581,4 |
| Oppmålingsforretning/grensejustering | | | | 19.05.2016 | 23.05.2016 | 1263rye |
| | | | | Rolle | Matrikkelenhet | Arealendring |
| | | | | Avgiver | 1263 - 91/1 | -26,7 |
| | | | | Mottaker | 1263 - 91/19 | 26,7 |
| Annen forretningstype | | | | 07.11.2012 | 07.11.2012 | 1263rye |
| Annen forretningstype | | | | 25.04.2012 | 25.04.2012 | 1263rye |
| Annen forretningstype | | | | 09.12.2011 | 09.12.2011 | 1263rye |
| | | | | Rolle | Matrikkelenhet | Arealendring |
| | | | | Mottaker | 1263 - 91/46 | 7 759,2 |
| Feilretting | Feilføring | | | 06.07.2010 | 06.07.2010 | 1263rye |
| Oppmålingsforretning | | Tinglyst | 14.08.2010 | 06.07.2010 | 06.07.2010 | 1263rye |
| | | | | Rolle | Matrikkelenhet | Arealendring |
| | | | | Avgiver | 1263 - 91/33 | -21 835 |
| | | | | Mottaker | 1263 - 91/45 | 21 814,9 |
| Feilretting | Feilføring | | | 21.05.2010 | 21.05.2010 | 1263rye |
| Feilretting | Feilføring | | | 04.05.2010 | 04.05.2010 | 1263rye |
| Feilretting | Feilføring | | | 21.04.2010 | 21.04.2010 | 1263rye |
| Feilretting | Feilføring | | | 21.04.2010 | 21.04.2010 | 1263rye |
| Kart- og delingsforretning | | Tinglyst | 09.06.2010 | 19.04.2010 | 21.05.2010 | 1263rye |
| | | | | Rolle | Matrikkelenhet | Arealendring |
| | | | | Avgiver | 1263 - 91/1 | -44 906,1 |

| Forretningstype | Årsak til feilretting | Tinglysingsstatus | Tinglysingsstatusdato | Forretningsdato | Matrikkelføringsdato | Signatur |
|--|-----------------------|-------------------|-----------------------|-----------------|----------------------|--------------|
| | | | Mottaker | 1263 - 91/44 | | 44 201,7 |
| Annen forretningstype | | | | 04.12.2008 | 04.12.2008 | 1263rye |
| Feilretting | Feilføring | | | 28.11.2008 | 28.11.2008 | 1263rye |
| Feilretting | Feilføring | | | 28.11.2008 | 28.11.2008 | 1263rye |
| Feilretting | Feilføring | | | 28.11.2008 | 28.11.2008 | 1263rye |
| Feilretting | Feilføring | | | 28.11.2008 | 28.11.2008 | 1263rye |
| Feilretting | Feilføring | | | 28.11.2008 | 28.11.2008 | 1263rye |
| Feilretting | Feilføring | | | 28.11.2008 | 28.11.2008 | 1263rye |
| Kart- og delingsforretning med grensejustering | | | | 27.11.2008 | 28.11.2008 | 1263rye |
| | | | Rolle | Matrikkelenhet | | Arealendring |
| | | | Avgiver | 1263 - 91/1 | | -1 191,8 |
| | | | Mottaker | 1263 - 91/43 | | 1 191,8 |
| Kart- og delingsforretning | | | | 22.10.2007 | | ER |
| | | | Rolle | Matrikkelenhet | | Arealendring |
| | | | Avgiver | 1263 - 91/1 | | -22 918 |
| | | | Mottaker | 1263 - 91/42 | | 22 918 |
| Grensejustering | | | | 07.11.2002 | | hso |
| | | | Rolle | Matrikkelenhet | | Arealendring |
| | | | Avgiver | 1263 - 91/1 | | -295 |
| | | | Mottaker | 1263 - 91/24 | | 295 |
| Grensejustering | | | | 07.11.2002 | | HSO |
| | | | Rolle | Matrikkelenhet | | Arealendring |
| | | | Avgiver | 1263 - 91/1 | | -281 |
| | | | Mottaker | 1263 - 91/16 | | 281 |
| Kart- og delingsforretning | | | | 25.10.2001 | | HSO |
| | | | Rolle | Matrikkelenhet | | Arealendring |
| | | | Avgiver | 1263 - 91/1 | | -20 000 |
| | | | Mottaker | 1263 - 91/33 | | 20 000 |

| Forretningstype | Årsak til feilretting | Tinglysingsstatus | Tinglysingsstatusdato | Forretningsdato | Matrikkelføringsdato | Signatur |
|----------------------------|-----------------------|-------------------|-----------------------|-----------------|----------------------|----------|
| Kart- og delingsforretning | | | 20.03.2001 | | | |
| | | | Rolle | Matrikkelenhet | Arealendring | |
| | | | Avgiver | 1263 - 91/1 | 0 | |
| | | | Mottaker | 1263 - 91/32 | 0 | |
| Kart- og delingsforretning | | | 22.04.1999 | | | HSO |
| | | | Rolle | Matrikkelenhet | Arealendring | |
| | | | Avgiver | 1263 - 91/1 | -1 016 | |
| | | | Mottaker | 1263 - 91/30 | 1 016 | |
| Kart- og delingsforretning | | | 26.07.1991 | | | |
| | | | Rolle | Matrikkelenhet | Arealendring | |
| | | | Avgiver | 1263 - 91/1 | -1 053 | |
| | | | Mottaker | 1263 - 91/31 | 1 053 | |
| Kart- og delingsforretning | | | 04.03.1985 | | | |
| | | | Rolle | Matrikkelenhet | Arealendring | |
| | | | Avgiver | 1263 - 91/1 | -1 101 | |
| | | | Mottaker | 1263 - 91/29 | 1 101 | |
| Kart- og delingsforretning | | | 10.03.1983 | | | |
| | | | Rolle | Matrikkelenhet | Arealendring | |
| | | | Avgiver | 1263 - 91/1 | -1 256 | |
| | | | Mottaker | 1263 - 91/28 | 1 256 | |
| Kart- og delingsforretning | | | 17.01.1983 | | | |
| | | | Rolle | Matrikkelenhet | Arealendring | |
| | | | Avgiver | 1263 - 91/1 | -1 972 | |
| | | | Mottaker | 1263 - 91/27 | 1 972 | |
| Kart- og delingsforretning | | | 01.11.1982 | | | |
| | | | Rolle | Matrikkelenhet | Arealendring | |
| | | | Avgiver | 1263 - 91/1 | -4 139 | |
| | | | Mottaker | 1263 - 91/26 | 4 139 | |
| Kart- og delingsforretning | | | 11.11.1981 | | | |
| | | | Rolle | Matrikkelenhet | Arealendring | |
| | | | Avgiver | 1263 - 91/1 | -1 000 | |

| Forretningstype | Årsak til feilretting | Tinglysingsstatus | Tinglysingsstatusdato | Forretningsdato | Matrikkelføringsdato | Signatur |
|-----------------|-----------------------|-------------------|-----------------------|-----------------|----------------------|--------------|
| | | | Mottaker | | 1263 - 91/24 | 1 000 |
| Skylddeling | | | | 29.08.1979 | | |
| | | | Rolle | | Matrikkelenhet | Arealendring |
| | | | Avgiver | | 1263 - 91/1 | -2 300 |
| | | | Mottaker | | 1263 - 91/23 | 2 300 |
| Skylddeling | | | | 29.08.1979 | | |
| | | | Rolle | | Matrikkelenhet | Arealendring |
| | | | Avgiver | | 1263 - 91/1 | -2 100 |
| | | | Mottaker | | 1263 - 91/22 | 2 100 |
| Skylddeling | | | | 08.02.1979 | | |
| | | | Rolle | | Matrikkelenhet | Arealendring |
| | | | Avgiver | | 1263 - 91/1 | 0 |
| | | | Mottaker | | 1263 - 91/21 | 0 |
| Skylddeling | | | | 12.08.1976 | | |
| | | | Rolle | | Matrikkelenhet | Arealendring |
| | | | Avgiver | | 1263 - 91/1 | -1 870 |
| | | | Mottaker | | 1263 - 91/19 | 1 870 |
| Skylddeling | | | | 12.08.1976 | | |
| | | | Rolle | | Matrikkelenhet | Arealendring |
| | | | Avgiver | | 1263 - 91/1 | -1 990 |
| | | | Mottaker | | 1263 - 91/18 | 1 990 |
| Skylddeling | | | | 12.04.1973 | | |
| | | | Rolle | | Matrikkelenhet | Arealendring |
| | | | Avgiver | | 1263 - 91/1 | 0 |
| | | | Mottaker | | 1263 - 91/17 | 0 |
| Skylddeling | | | | 20.07.1972 | | |
| | | | Rolle | | Matrikkelenhet | Arealendring |
| | | | Avgiver | | 1263 - 91/1 | 0 |
| | | | Mottaker | | 1263 - 91/16 | 0 |
| Skylddeling | | | | 20.07.1972 | | |

| Forretningstype | Årsak til feilretting | Tinglysningsstatus | Tinglysningsstatusdato | Forretningsdato | Matrikkelføringsdato | Signatur |
|-----------------|-----------------------|--------------------|------------------------|-----------------|----------------------|----------|
| | | | | | | |
| | | | | | | |
| | | | | | | |
| Skylddeling | | | | 05.08.1963 | | |
| | | | | | | |
| | | | | | | |
| | | | | | | |
| Skylddeling | | | | 22.08.1960 | | |
| | | | | | | |
| | | | | | | |
| | | | | | | |
| Skylddeling | | | | 12.08.1960 | | |
| | | | | | | |
| | | | | | | |
| | | | | | | |
| Skylddeling | | | | 10.11.1950 | | |
| | | | | | | |
| | | | | | | |
| | | | | | | |
| Skylddeling | | | | 30.08.1949 | | |
| | | | | | | |
| | | | | | | |
| | | | | | | |
| Skylddeling | | | | 05.11.1878 | | |
| | | | | | | |
| | | | | | | |
| | | | | | | |
| Nymatrikulering | | | | 24.05.1862 | | |
| | | | | | | |

| Forretningstype | Årsak til feilretting | Tinglysingsstatus | Tinglysingsstatusdato | Forretningsdato | Matrikkelføringsdato | Signatur |
|-----------------|-----------------------|-------------------|-----------------------|-----------------|----------------------|----------|
| Skylddeling | | | | | 15.05.1852 | |
| | | | Rolle | Matrikkelenhet | Arealendring | |
| | | | Avgiver | 1263 - 91/1 | 0 | |
| | | | Mottaker | 1263 - 91/4 | 0 | |

Adresser

| Adresstype | Adressenavn Adressetilleggsnavn | Adressekode | Adressenr | Kretser |
|------------|------------------------------------|-------------|-----------|---|
| Vegadresse | Maråsvegen | 1155 | 85 | Grunnkrets: 0107 SKODVIN Valgkrets: 6 SKODVIN Kirkesogn: 07070306 Lindås Postnr.område: 5955 LINDÅS Tettsted: |

Bygning og bygningsendring

| | | | | | |
|---|----------------------|----|----------------|-----|-------------------------------------|
| Bygningsnr: 19 236 404 | Bebygd areal: | 0 | Ant. boliger: | 0 | <u>Datoer:</u> |
| Løpenr: | Bruksareal bolig: | 0 | Ant. etasjer: | 1 | Rammetillatelse: 03.08.2000 |
| Bygningsendringskode: | BRA annet: | 44 | Vannforsyning: | | Igangsettingstillatelse: 03.09.2000 |
| Bygningstype: Garasjeuthus anneks til bolig | Bruksareal totalt: | 44 | Avløp: | | Tatt i bruk: 03.08.2001 |
| Næringsgruppe: Annet som ikke er næring | Alternativt areal: | 0 | Har heis: | Nei | Midl. brukstillatelse: |
| Bygningsstatus: Tatt i bruk | Alternativt areal 2: | 0 | | | Ferdigattest: |
| Energikilder: | Oppvarming: | | | | |

Etasje

| Etasje | Antall boenheter | BRA bolig | BRA annet | BRA totalt |
|--------|------------------|-----------|-----------|------------|
| H01 | 0 | 0.0 | 44.0 | 44.0 |

Bruksenheter

| Adresse | Bruksenhetsnummer | Bruksenhetstype | Bruksareal | Ant. rom | Kjøkkentilgang | Bad | WC | Matrikkelenhet |
|---------|-------------------|-----------------------|------------|----------|----------------|-----|----|----------------|
| | | Unummerert bruksenhet | 0 | 0 | | 0 | 0 | 91/1 |

Kontaktpersoner

| Rolle | Føds.dato/org.nr | Navn | Bruksenhet | Adresse |
|--------------|------------------|--------------------|------------|---------|
| Tiltakshaver | | TONNING SVEIN ARNE | | |

Bygningsnr: 23 987 937

Løpenr:

Bygningsendringskode:

Bygningstype: Hus for dyr/landbr.lager/silo

Næringsgruppe: Jordbruk, skogbruk og fiske

Bygningsstatus: Igangsettingstillatelse

Energikilder:

Bebygd areal: 0 Ant. boliger: 0

Bruksareal bolig: 0 Ant. etasjer: 1

BRA annet: 82 Vannforsyning:

Bruksareal totalt: 82 Avløp:

Alternativt areal: 0 Har heis: Nei

Alternativt areal 2: 0

Oppvarming:

Datoer:

Rammetillatelse: 24.05.2007

Igangsettingstillatelse: 24.06.2007

Tatt i bruk:

Midl. brukstillatelse:

Ferdigattest:

Etasje

| Etasje | Antall boenheter | BRA bolig | BRA annet | BRA totalt |
|--------|------------------|-----------|-----------|------------|
| H01 | 0 | 0.0 | 82.0 | 82.0 |

Bruksenheter

| Adresse | Bruksenhetsnummer | Bruksenhetstype | Bruksareal | Ant. rom | Kjøkkentilgang | Bad | WC | Matrikkelenhet |
|---------|-------------------|-----------------------|------------|----------|----------------|-----|----|----------------|
| | | Unummerert bruksenhet | 0 | 0 | | 0 | 0 | 91/1 |

Kontaktpersoner

| Rolle | Føds.dato/org.nr | Navn | Bruksenhet | Adresse |
|--------------|------------------|---------------|------------|----------------------------|
| Tiltakshaver | | TONNING SVEIN | | Brundtland 5956 HUNDVIN |

Bygningsnr: 176 227 303

Løpenr:

Bygningsendringskode:

Bygningstype: Hus for dyr/landbr.lager/silo

Næringsgruppe: Jordbruk, skogbruk og fiske

Bygningsstatus: Tatt i bruk

Energikilder:

Bebygd areal: 0 Ant. boliger: 0

Bruksareal bolig: 0 Ant. etasjer: 0

BRA annet: 0 Vannforsyning:

Bruksareal totalt: 0 Avløp:

Alternativt areal: 0 Har heis: Nei

Alternativt areal 2: 0

Oppvarming:

Datoer:

Rammetillatelse:

Igangsettingstillatelse:

Tatt i bruk:

Midl. brukstillatelse:

Ferdigattest:

Bruksenheter

| Adresse | Bruksenhetsnummer | Bruksenhetstype | Bruksareal | Ant. rom | Kjøkkentilgang | Bad | WC | Matrikkelenhet |
|---------|-------------------|-----------------------|------------|----------|----------------|-----|----|----------------|
| | | Unummerert bruksenhet | 0 | 0 | | 0 | 0 | 91/1 |

Bygningsnr: 176 227 311

Løpenr:

Bygningsendringskode:

Bygningstype: Våningshus

Næringsgruppe:

Bygningsstatus: Tatt i bruk

Energikilder:

Bebygd areal: 0 Ant. boliger: 1

Bruksareal bolig: 49 Ant. etasjer: 1

BRA annet: 0 Vannforsyning:

Bruksareal totalt: 49 Avløp:

Alternativt areal: 0 Har heis: Nei

Alternativt areal 2: 0

Oppvarming:

Datoer: _____

Rammetillatelse:

Igangsettingstillatelse:

Tatt i bruk:

Midl. brukstillatelse:

Ferdigattest:

Etasje

| Etasje | Antall boenheter | BRA bolig | BRA annet | BRA totalt |
|--------|------------------|-----------|-----------|------------|
| H01 | 1 | 49.0 | 0.0 | 49.0 |

Bruksenheter

| Adresse | Bruksenhetsnummer | Bruksenhetstype | Bruksareal | Ant. rom | Kjøkkentilgang | Bad | WC | Matrikkelenhet |
|--------------------|-------------------|-----------------|------------|----------|----------------|-----|----|----------------|
| 1155 Maråsvegen 85 | H0101 | Bolig | 0 | 0 | | 0 | 0 | 91/1 |

Bygningsnr: 176 227 311

Løpenr: 1

Bygningsendringskode: Tilbygg

Bygningstype: Våningshus

Næringsgruppe: Bolig

Bygningsstatus: Tatt i bruk

Energikilder:

Bebygd areal: 0 Ant. boliger: 1

Bruksareal bolig: 49 Ant. etasjer: 1

BRA annet: 0 Vannforsyning:

Bruksareal totalt: 49 Avløp:

Alternativt areal: 0 Har heis: Nei

Alternativt areal 2: 0

Oppvarming:

Datoer: _____

Rammetillatelse: 14.01.2005

Igangsettingstillatelse: 14.02.2005

Tatt i bruk: 14.02.2006

Midl. brukstillatelse:

Ferdigattest:

Etasje

| Etasje | Antall boenheter | BRA bolig | BRA annet | BRA totalt |
|--------|------------------|-----------|-----------|------------|
| H01 | 1 | 49.0 | 0.0 | 49.0 |

Bruksenheter

| Adresse | Bruksenhetsnummer | Bruksenhetstype | Bruksareal | Ant. rom | Kjøkkentilgang | Bad | WC | Matrikkelenhet |
|---------|-------------------|-----------------|------------|----------|----------------|-----|----|----------------|
| | H0101 | Bolig | 49 | 0 | | 0 | 0 | 91/1 |

Kontaktpersoner

| Rolle | Føds.dato/org.nr | Navn | Bruksenhet | Adresse |
|--------------|------------------|---------------|------------|----------------------------|
| Tiltakshaver | | SVEIN TONNING | | BRUNDTLAND 5956 HUNDVIN |

Bygningsnr: 176 227 311
Løpenr: 2
Bygningsendringskode: Tilbygg
Bygningstype: Våningshus
Næringsgruppe: Bolig
Bygningsstatus: Igangsettingstillatelse
Energikilder:

Bebygd areal: 38
Bruksareal bolig: 38
BRA annet: 0
Bruksareal totalt: 38
Alternativt areal: 0
Alternativt areal 2: 0
Oppvarming:

Ant. boliger: 0
Ant. etasjer: 1
Vannforsyning:
Avløp:
Har heis: Nei

Datoer:
Rammetillatelse:
Igangsettingstillatelse: 15.10.2009
Tatt i bruk:
Midl. brukstillatelse:
Ferdigattest:

Etasje

| Etasje | Antall boenheter | BRA bolig | BRA annet | BRA totalt |
|--------|------------------|-----------|-----------|------------|
| K01 | 0 | 38.0 | 0.0 | 38.0 |

Bruksenheter

| Adresse | Bruksenhetsnummer | Bruksenhetstype | Bruksareal | Ant. rom | Kjøkkentilgang | Bad | WC | Matrikkelenhet |
|--------------------|-------------------|-----------------|------------|----------|----------------|-----|----|----------------|
| 1155 Maråsvegen 85 | H0101 | Bolig | 38 | 0 | | 0 | 0 | 91/1 |

Kontaktpersoner

| Rolle | Føds.dato/org.nr | Navn | Bruksenhet | Adresse |
|---------------|------------------|---------------------------|------------|-------------------------------------|
| Kontaktperson | 071149 | STORMARK CONNIE ELISABETH | | BRUNNSLANDSÅSEN 15 B 5955 LINDÅS |
| Tiltakshaver | 071149 | STORMARK CONNIE ELISABETH | | BRUNNSLANDSÅSEN 15 B 5955 LINDÅS |
| Kontaktperson | 110251 | TONNING SVEIN ARNE | | BRUNNSLANDSÅSEN 15 B 5955 LINDÅS |
| Tiltakshaver | 110251 | TONNING SVEIN ARNE | | BRUNNSLANDSÅSEN 15 B 5955 LINDÅS |

Bygningsnr: 176 329 084
Løpenr:
Bygningsendringskode:
Bygningstype: Annen landbruksbygning
Næringsgruppe: Jordbruk, skogbruk og fiske
Bygningsstatus: Tatt i bruk
Energikilder:

Bebygd areal: 0
Bruksareal bolig: 0
BRA annet: 0
Bruksareal totalt: 0
Alternativt areal: 0
Alternativt areal 2: 0
Oppvarming:

Ant. boliger: 0
Ant. etasjer: 0
Vannforsyning:
Avløp:
Har heis: Nei

Datoer:
Rammetillatelse:
Igangsettingstillatelse:
Tatt i bruk:
Midl. brukstillatelse:
Ferdigattest:

Bruksenheter

| Adresse | Bruksenhetsnummer | Bruksenhetstype | Bruksareal | Ant. rom | Kjøkkentilgang | Bad | WC | Matrikkelenhet |
|---------|-------------------|-----------------------|------------|----------|----------------|-----|----|----------------|
| | | Unummerert bruksenhet | 0 | 0 | | 0 | 0 | 91/1 |

Oversiktskart for 91 / 1

Målestokk 1:10.000
EUREF89 UTM Sone 32

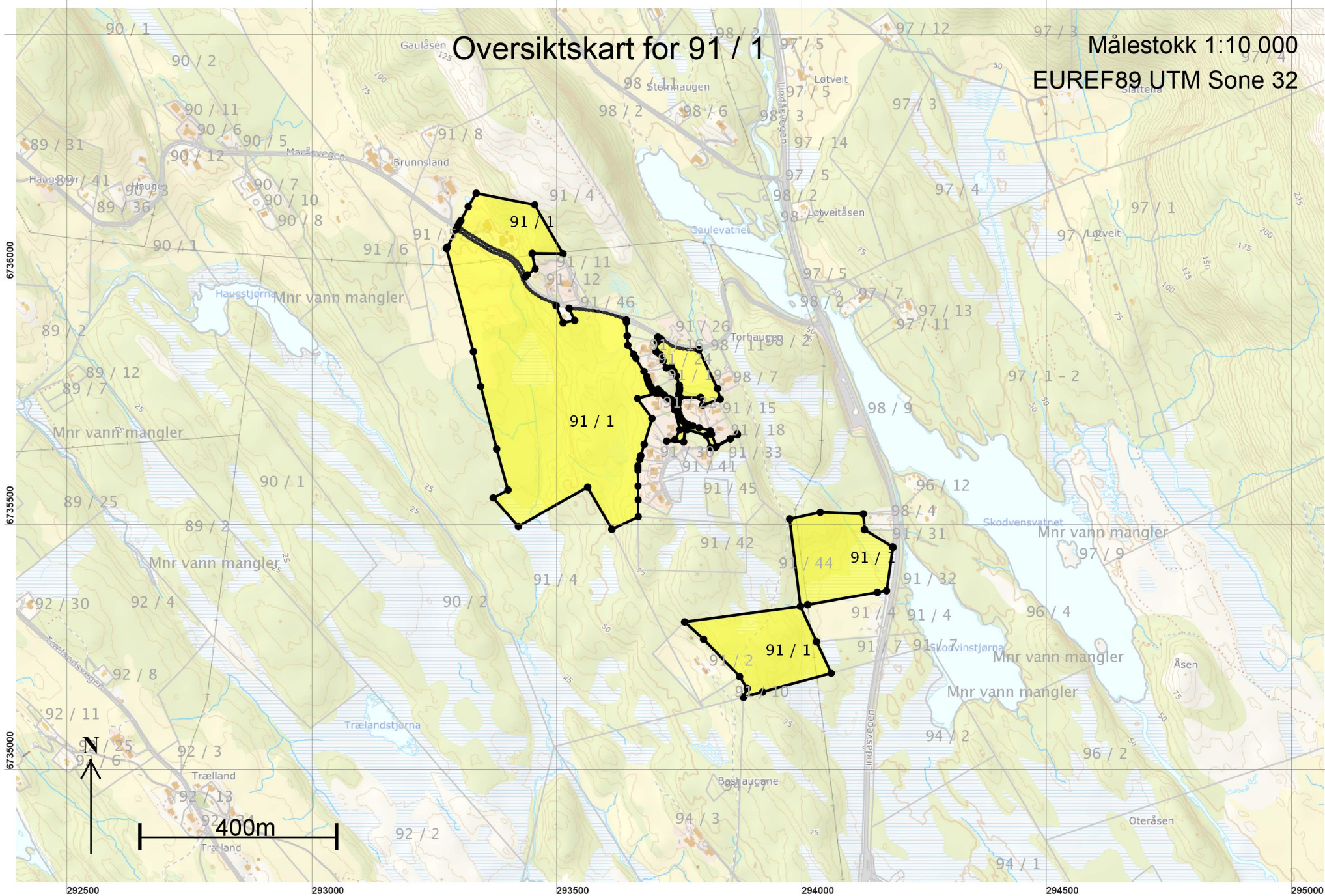

Teig 1 (Hovedteig) 91 / 1

Målestokk 1:2 000
EUREF89 UTM Sone 32

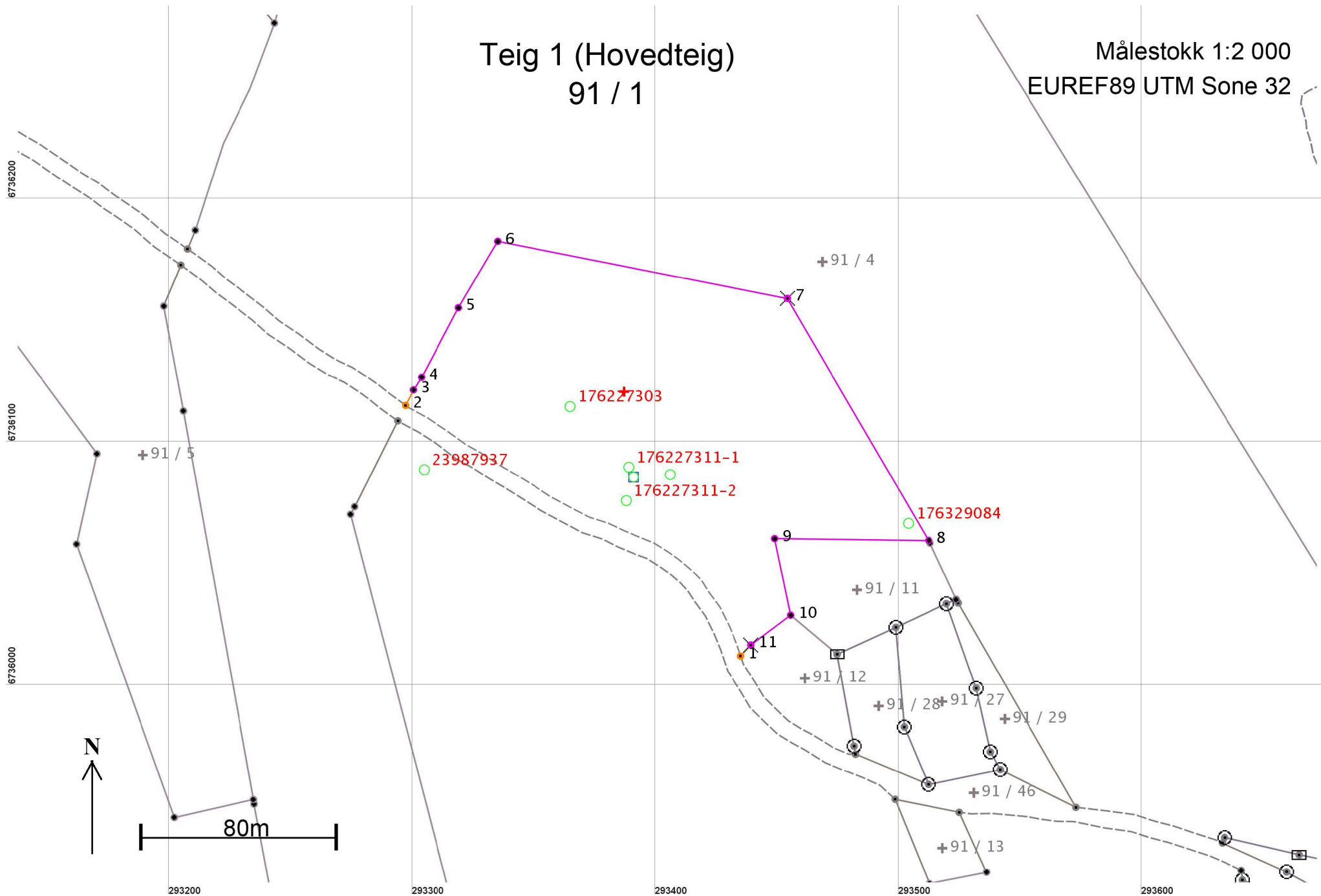

Areal og koordinater

Areal: 18 287,9

Arealmerknad: Hjelpelinje vegkant

Representasjonspunkt: Koordinatsystem: EUREF89 UTM Sone 32

Nord: 6736122

Øst: 293387

Grensepunkt / Grenselinje

Ytre avgrensing

| Løpenr | Nord | Øst | Grensemerke nedsatt i / Lengde | Grensepunkttype / Hjelpelinjetype | Målemetode | Nøyaktighet | Radius |
|--------|------------|-----------|--------------------------------|--|---|-------------|--------|
| 1 | 6736013,53 | 293435,01 | Ikke spesifisert 177,21 | Geometrisk hjelpепunkt Vegkant | 63 Generert sirkelgeometri | 500 | 500 |
| 2 | 6736116,45 | 293297,35 | Ikke spesifisert 7,10 | Geometrisk hjelpепunkt Ikke hjelpelinje | 63 Generert sirkelgeometri | 500 | 500 |
| 3 | 6736122,80 | 293300,53 | Ikke spesifisert 6,21 | Annen detalj Ikke hjelpelinje | 55 Digitalisert på dig.bord fra strek-kart: Papirkopi | 200 | 200 |
| 4 | 6736128,02 | 293303,89 | Steingjerde 32,36 | Steingjerde Ikke hjelpelinje | 55 Digitalisert på dig.bord fra strek-kart: Papirkopi | 200 | 200 |
| 5 | 6736156,59 | 293319,08 | Steingjerde 31,69 | Steingjerde Ikke hjelpelinje | 55 Digitalisert på dig.bord fra strek-kart: Papirkopi | 200 | 200 |
| 6 | 6736183,87 | 293335,20 | Steingjerde 121,30 | Steingjerde Ikke hjelpelinje | 55 Digitalisert på dig.bord fra strek-kart: Papirkopi | 200 | 200 |
| 7 | 6736160,41 | 293454,21 | Ikke spesifisert 115,12 | Kors Ikke hjelpelinje | 55 Digitalisert på dig.bord fra strek-kart: Papirkopi | 200 | 200 |
| 8 | 6736061,00 | 293512,27 | Ikke spesifisert 63,31 | Annen detalj Ikke hjelpelinje | 55 Digitalisert på dig.bord fra strek-kart: Papirkopi | 200 | 200 |
| 9 | 6736061,76 | 293448,96 | Ikke spesifisert 32,16 | Annen detalj Ikke hjelpelinje | 55 Digitalisert på dig.bord fra strek-kart: Papirkopi | 200 | 200 |
| 10 | 6736030,28 | 293455,53 | Ikke spesifisert 20,38 | Annen detalj Ikke hjelpelinje | 55 Digitalisert på dig.bord fra strek-kart: Papirkopi | 200 | 200 |
| 11 | 6736018,06 | 293439,22 | Ikke spesifisert 6,18 | Kors Ikke hjelpelinje | 55 Digitalisert på dig.bord fra strek-kart: Papirkopi | 200 | 200 |

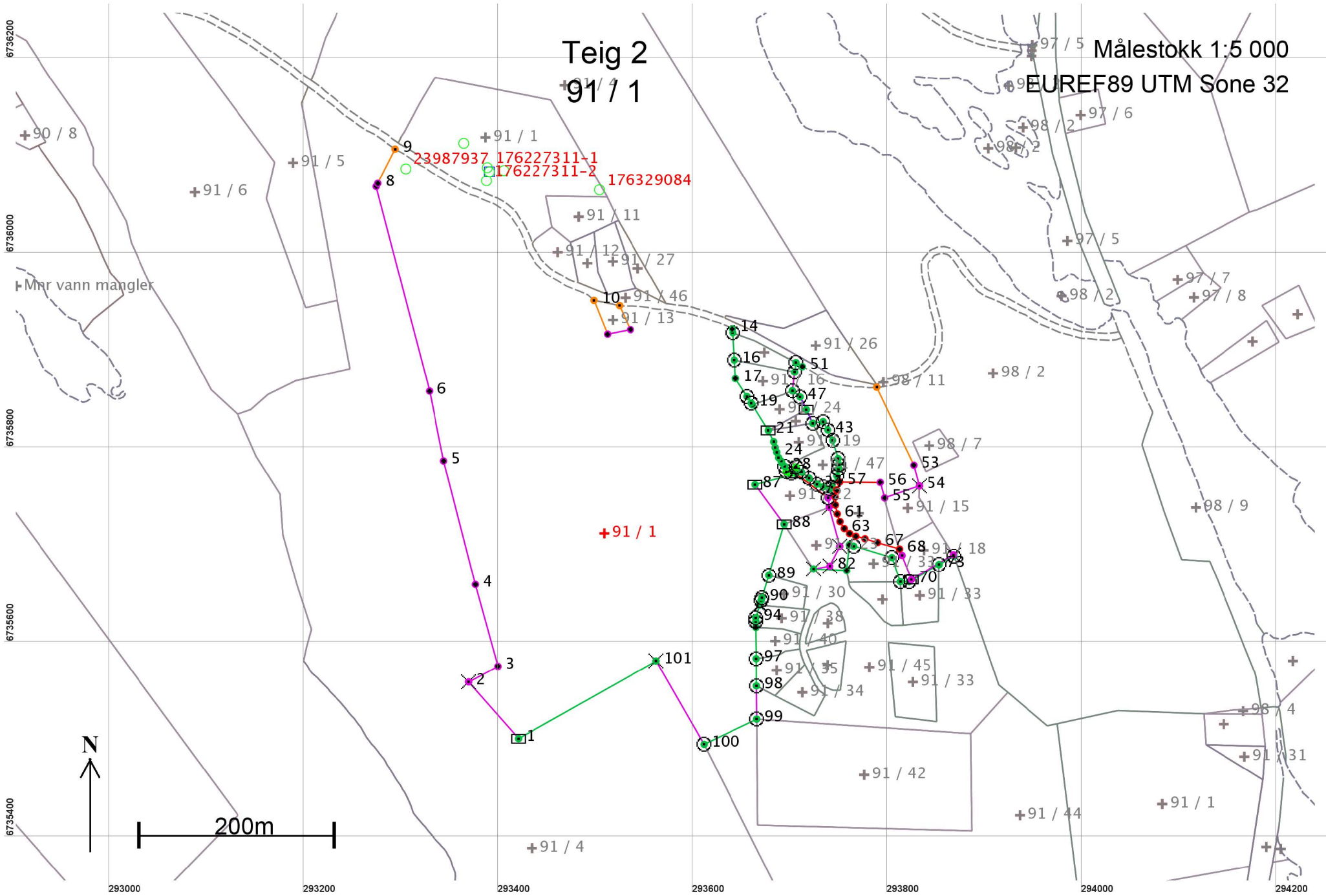

Teig 2

Målestokk 1:5 000
EUREF89 UTM Sone 32

91 / 1

23987937 176227311-1
176227311-2 176329084

91 / 1



200m

Areal og koordinater

Areal: 157 507,5

Arealmerknad: Hjelpelinje vegkant

Representasjonspunkt: Koordinatsystem: EUREF89 UTM Sone 32

Nord: 6735715

Øst: 293509

Grensepunkt / Grenselinje

Ytre avgrensing

| Løpenr | Nord | Øst | Grensemerke nedsatt i / Lengde | Grensepunkttype / Hjelpelinjetype | Målemetode | Nøyaktighet | Radius |
|--------|------------|-----------|--------------------------------|--|---|-------------|--------|
| 1 | 6735504,69 | 293420,96 | Jord 77,44 | Stein med kors og vitner Ikke hjelpelinje | 55 Digitalisert på dig.bord fra strek-kart: Papirkopi | 13 | |
| 2 | 6735562,86 | 293369,84 | Ikke spesifisert 34,01 | Kors Ikke hjelpelinje | 55 Digitalisert på dig.bord fra strek-kart: Papirkopi | 200 | |
| 3 | 6735578,90 | 293399,83 | Ikke spesifisert 87,15 | Annen detalj Ikke hjelpelinje | 55 Digitalisert på dig.bord fra strek-kart: Papirkopi | 200 | |
| 4 | 6735662,94 | 293376,77 | Steingjerde 131,10 | Steingjerde Ikke hjelpelinje | 55 Digitalisert på dig.bord fra strek-kart: Papirkopi | 200 | |
| 5 | 6735789,92 | 293344,16 | Steingjerde 73,15 | Steingjerde Ikke hjelpelinje | 55 Digitalisert på dig.bord fra strek-kart: Papirkopi | 200 | |
| 6 | 6735861,59 | 293329,54 | Steingjerde 217,11 | Steingjerde Ikke hjelpelinje | 55 Digitalisert på dig.bord fra strek-kart: Papirkopi | 200 | |
| 7 | 6736071,69 | 293274,82 | Steingjerde 3,57 | Steingjerde Ikke hjelpelinje | 55 Digitalisert på dig.bord fra strek-kart: Papirkopi | 200 | |
| 8 | 6736074,86 | 293276,46 | Ikke spesifisert 39,44 | Annen detalj Ikke hjelpelinje | 55 Digitalisert på dig.bord fra strek-kart: Papirkopi | 200 | |
| 9 | 6736110,11 | 293294,16 | Ikke spesifisert 264,86 | Geometrisk hjelpepunkt Vegkant | 63 Generert sirkelgeometri | 500 | 500 |
| 10 | 6735954,65 | 293498,49 | Ikke spesifisert 37,38 | Geometrisk hjelpepunkt Ikke hjelpelinje | 63 Generert sirkelgeometri | 500 | 500 |
| 11 | 6735920,02 | 293512,55 | Ikke spesifisert 23,94 | Annen detalj Ikke hjelpelinje | 55 Digitalisert på dig.bord fra strek-kart: Papirkopi | 200 | |
| 12 | 6735924,71 | 293536,03 | Ikke spesifisert 27,01 | Annen detalj Ikke hjelpelinje | 55 Digitalisert på dig.bord fra strek-kart: Papirkopi | 200 | |
| 13 | 6735949,28 | 293524,82 | Ikke spesifisert 119,35 | Geometrisk hjelpepunkt Vegkant | 63 Generert sirkelgeometri | 500 | 500 |

| Løpenr | Nord | Øst | Grensemerke nedsatt i / Grensepunkttype / Lengde | Hjelpelinjetype | Målemetode | Nøyaktighet | Radius |
|--------|------------|-----------|--|--------------------------------|---|-------------|--------|
| 14 | 6735925,43 | 293640,71 | Ikke spesifisert | Umerket | 69 Beregnet | 13 | |
| | | | 3,98 | Ikke hjelpelinje | | 14 | |
| 15 | 6735921,48 | 293641,22 | Fjell | Offentlig godkjent grensemerke | 96 GPS kinematisk (Real time kinematic) | 13 | |
| | | | 28,02 | Ikke hjelpelinje | | 14 | |
| 16 | 6735893,51 | 293642,83 | Fjell | Offentlig godkjent grensemerke | 96 GPS kinematisk (Real time kinematic) | 13 | |
| | | | 19,17 | Ikke hjelpelinje | | | |
| 17 | 6735874,37 | 293643,97 | Ikke spesifisert | Umerket | 12 Terrengmålt: Teodolitt med elektronisk avstandsmåler | 14 | |
| | | | 22,01 | Ikke hjelpelinje | | | |
| 18 | 6735855,87 | 293655,90 | Jord | Offentlig godkjent grensemerke | 12 Terrengmålt: Teodolitt med elektronisk avstandsmåler | 14 | |
| | | | 7,86 | Ikke hjelpelinje | | | |
| 19 | 6735849,27 | 293660,16 | Jord | Offentlig godkjent grensemerke | 12 Terrengmålt: Teodolitt med elektronisk avstandsmåler | 14 | |
| | | | 2,14 | Ikke hjelpelinje | | | |
| 20 | 6735847,47 | 293661,32 | Ikke spesifisert | Umerket | 12 Terrengmålt: Teodolitt med elektronisk avstandsmåler | 14 | |
| | | | 31,08 | Ikke hjelpelinje | | | |
| 21 | 6735821,04 | 293677,67 | Ikke spesifisert | Stein eller røys | 12 Terrengmålt: Teodolitt med elektronisk avstandsmåler | 13 | |
| | | | 12,68 | Ikke hjelpelinje | | 14 | |
| 22 | 6735809,63 | 293683,21 | Mur | Murhjørne | 96 GPS kinematisk (Real time kinematic) | 13 | |
| | | | 6,11 | Ikke hjelpelinje | | 14 | |
| 23 | 6735803,71 | 293684,72 | Mur | Murhjørne | 96 GPS kinematisk (Real time kinematic) | 13 | |
| | | | 5,09 | Ikke hjelpelinje | | 14 | |
| 24 | 6735798,87 | 293686,31 | Mur | Murhjørne | 96 GPS kinematisk (Real time kinematic) | 13 | |
| | | | 5,95 | Ikke hjelpelinje | | 14 | |
| 25 | 6735793,26 | 293688,26 | Mur | Murhjørne | 96 GPS kinematisk (Real time kinematic) | 13 | |
| | | | 4,47 | Ikke hjelpelinje | | 14 | |
| 26 | 6735789,67 | 293690,93 | Mur | Murhjørne | 96 GPS kinematisk (Real time kinematic) | 13 | |
| | | | 1,97 | Ikke hjelpelinje | | 14 | |
| 27 | 6735787,82 | 293691,59 | Mur | Murhjørne | 96 GPS kinematisk (Real time kinematic) | 13 | |
| | | | 4,59 | Ikke hjelpelinje | | 14 | |
| 28 | 6735784,29 | 293694,53 | Fjell | Offentlig godkjent grensemerke | 96 GPS kinematisk (Real time kinematic) | 13 | |
| | | | 5,76 | Ikke hjelpelinje | | | |

| Løpenr | Nord | Øst | Grensemerke nedsatt i / Lengde | Grensepunkttype / Hjelpelinjetype | Målemetode | Nøyaktighet | Radius |
|--------|------------|-----------|-----------------------------------|--|---|-------------|--------|
| 29 | 6735778,71 | 293695,96 | Jord 5,33 | Offentlig godkjent grensemerke Ikke hjelpelinje | 96 GPS kinematisk (Real time kinematic) | 10 | |
| 30 | 6735777,10 | 293701,04 | Jord 8,37 | Offentlig godkjent grensemerke Ikke hjelpelinje | 96 GPS kinematisk (Real time kinematic) | 10 | |
| 31 | 6735783,74 | 293706,14 | Jord 7,73 | Offentlig godkjent grensemerke Ikke hjelpelinje | 96 GPS kinematisk (Real time kinematic) | 10 | 14 |
| 32 | 6735778,34 | 293711,66 | Fjell 9,96 | Offentlig godkjent grensemerke Ikke hjelpelinje | 96 GPS kinematisk (Real time kinematic) | 13 | 14 |
| 33 | 6735772,09 | 293719,41 | Fjell 10,24 | Offentlig godkjent grensemerke Ikke hjelpelinje | 96 GPS kinematisk (Real time kinematic) | 13 | 14 |
| 34 | 6735765,94 | 293727,60 | Fjell 6,72 | Offentlig godkjent grensemerke Ikke hjelpelinje | 96 GPS kinematisk (Real time kinematic) | 13 | 14 |
| 35 | 6735763,28 | 293733,77 | Fjell 7,37 | Offentlig godkjent grensemerke Ikke hjelpelinje | 96 GPS kinematisk (Real time kinematic) | 13 | 14 |
| 36 | 6735760,92 | 293740,75 | Fjell 3,09 | Offentlig godkjent grensemerke Ikke hjelpelinje | 96 GPS kinematisk (Real time kinematic) | 13 | 14 |
| 37 | 6735762,77 | 293743,23 | Fjell 12,63 | Offentlig godkjent grensemerke Ikke hjelpelinje | 96 GPS kinematisk (Real time kinematic) | 13 | 14 |
| 38 | 6735774,37 | 293748,23 | Fjell 7,33 | Offentlig godkjent grensemerke Ikke hjelpelinje | 96 GPS kinematisk (Real time kinematic) | 13 | 14 |
| 39 | 6735781,52 | 293749,82 | Fjell 4,65 | Offentlig godkjent grensemerke Ikke hjelpelinje | 96 GPS kinematisk (Real time kinematic) | 13 | 14 |
| 40 | 6735786,17 | 293750,10 | Fjell 6,29 | Offentlig godkjent grensemerke Ikke hjelpelinje | 96 GPS kinematisk (Real time kinematic) | 13 | 14 |
| 41 | 6735792,42 | 293749,45 | Fjell 19,56 | Offentlig godkjent grensemerke Ikke hjelpelinje | 96 GPS kinematisk (Real time kinematic) | 13 | 14 |
| 42 | 6735811,16 | 293743,84 | Fjell 11,69 | Offentlig godkjent grensemerke Ikke hjelpelinje | 96 GPS kinematisk (Real time kinematic) | 13 | 14 |
| 43 | 6735821,65 | 293738,68 | Fjell 9,90 | Offentlig godkjent grensemerke Ikke hjelpelinje | 96 GPS kinematisk (Real time kinematic) | 13 | 14 |

| Løpenr | Nord | Øst | Grensemerke nedsatt i / Lengde | Grensepunkttype / Hjelpelinjetype | Målemetode | Nøyaktighet | Radius |
|--------|------------|-----------|-----------------------------------|--|--|--------------|--------|
| 44 | 6735830,24 | 293733,75 | Fjell 10,76 | Offentlig godkjent grensemerke Ikke hjelpelinje | 96 GPS kinematisk (Real time kinematic) | 13 14 | |
| 45 | 6735828,54 | 293723,12 | Jord 15,39 | Offentlig godkjent grensemerke Ikke hjelpelinje | 12 Terrengmålt: Teodolitt med elektronisk avstandsmåler | 13 36 | |
| 46 | 6735842,49 | 293716,62 | Ikke spesifisert 14,61 | Stein eller røys Ikke hjelpelinje | 12 Terrengmålt: Teodolitt med elektronisk avstandsmåler | 14 36 | |
| 47 | 6735855,61 | 293710,19 | Fjell 10,07 | Offentlig godkjent grensemerke Ikke hjelpelinje | 12 Terrengmålt: Teodolitt med elektronisk avstandsmåler | 14 | |
| 48 | 6735861,88 | 293702,31 | Fjell 19,37 | Offentlig godkjent grensemerke Ikke hjelpelinje | 12 Terrengmålt: Teodolitt med elektronisk avstandsmåler | 14 200 | |
| 49 | 6735881,10 | 293704,70 | Fjell 9,87 | Offentlig godkjent grensemerke Ikke hjelpelinje | 12 Terrengmålt: Teodolitt med elektronisk avstandsmåler | 13 14 | |
| 50 | 6735890,89 | 293705,98 | Jord 7,71 | Offentlig godkjent grensemerke Ikke hjelpelinje | 96 GPS kinematisk (Real time kinematic) | 13 | |
| 51 | 6735886,72 | 293712,46 | Ikke spesifisert 81,59 | Umerket Vegkant | 69 Beregnet | 13 500 | |
| 52 | 6735865,48 | 293789,03 | Ikke spesifisert 88,56 | Geometrisk hjelpepunkt Ikke hjelpelinje | 63 Generert sirkelgeometri | 500 | |
| 53 | 6735785,53 | 293827,11 | Ikke spesifisert 22,13 | Annen detalj Ikke hjelpelinje | 55 Digitalisert på dig.bord fra strek-kart: Papirkopi | 200 | |
| 54 | 6735764,14 | 293832,77 | Ikke spesifisert 37,72 | Kors Ikke hjelpelinje | 55 Digitalisert på dig.bord fra strek-kart: Papirkopi | 200 | |
| 55 | 6735751,80 | 293797,13 | Ikke spesifisert 16,51 | Annen detalj Ikke hjelpelinje | 55 Digitalisert på dig.bord fra strek-kart: Papirkopi | 200 | |
| 56 | 6735767,69 | 293792,66 | Ikke spesifisert 41,51 | Annen detalj Ikke hjelpelinje | 55 Digitalisert på dig.bord fra strek-kart: Papirkopi | 200 | |
| 57 | 6735768,14 | 293751,16 | Ikke spesifisert 8,85 | Umerket Ikke hjelpelinje | 82 Frihåndstegning: Direkte innlagt på skjerm | 1000 1001 | |
| 58 | 6735759,88 | 293748,00 | Ikke spesifisert 7,32 | Umerket Ikke hjelpelinje | 82 Frihåndstegning: Direkte innlagt på skjerm | 1000 1001 | |

| Løpenr | Nord | Øst | Grensemerke nedsatt i / Lengde | Grensepunkttype / Hjelpelinjetype | Målemetode | Nøyaktighet | Radius |
|--------|------------|-----------|-----------------------------------|--|---|--------------|--------|
| 59 | 6735752,73 | 293746,44 | Ikke spesifisert | Umerket 8,22 Ikke hjelpelinje | 82 Frihåndstegning: Direkte innlagt på skjerm | 1000 1001 | |
| 60 | 6735744,51 | 293746,72 | Ikke spesifisert | Umerket 9,29 Ikke hjelpelinje | 82 Frihåndstegning: Direkte innlagt på skjerm | 1000 1001 | |
| 61 | 6735735,42 | 293748,64 | Ikke spesifisert | Umerket 8,39 Ikke hjelpelinje | 82 Frihåndstegning: Direkte innlagt på skjerm | 1000 1001 | |
| 62 | 6735727,54 | 293751,49 | Ikke spesifisert | Umerket 8,40 Ikke hjelpelinje | 82 Frihåndstegning: Direkte innlagt på skjerm | 1000 1001 | |
| 63 | 6735720,38 | 293755,87 | Ikke spesifisert | Umerket 7,50 Ikke hjelpelinje | 82 Frihåndstegning: Direkte innlagt på skjerm | 1000 1001 | |
| 64 | 6735715,20 | 293761,30 | Ikke spesifisert | Umerket 6,89 Ikke hjelpelinje | 82 Frihåndstegning: Direkte innlagt på skjerm | 1000 1001 | |
| 65 | 6735712,56 | 293767,67 | Ikke spesifisert | Umerket 9,63 Ikke hjelpelinje | 82 Frihåndstegning: Direkte innlagt på skjerm | 1000 1001 | |
| 66 | 6735709,99 | 293776,95 | Ikke spesifisert | Umerket 13,45 Ikke hjelpelinje | 82 Frihåndstegning: Direkte innlagt på skjerm | 1000 1001 | |
| 67 | 6735706,02 | 293789,80 | Ikke spesifisert | Umerket 23,53 Ikke hjelpelinje | 82 Frihåndstegning: Direkte innlagt på skjerm | 1000 1001 | |
| 68 | 6735699,40 | 293812,38 | Ikke spesifisert | Umerket 7,06 Ikke hjelpelinje | 82 Frihåndstegning: Direkte innlagt på skjerm | 1000 | |
| 69 | 6735692,81 | 293814,92 | Ikke spesifisert | Ukjent 26,59 Ikke hjelpelinje | 55 Digitalisert på dig.bord fra strek-kart: Papirkopi | 200 | |
| 70 | 6735668,01 | 293824,51 | Jord | Stein med kors og vitner 50,40 Ikke hjelpelinje | 55 Digitalisert på dig.bord fra strek-kart: Papirkopi | 200 | |
| 71 | 6735693,56 | 293867,95 | Ikke spesifisert | Kors 1,57 Ikke hjelpelinje | 55 Digitalisert på dig.bord fra strek-kart: Papirkopi | 200 | |
| 72 | 6735692,08 | 293868,47 | Ikke spesifisert | Offentlig godkjent grensemerke 17,49 Ikke hjelpelinje | 10 Terrengmålt | 11 14 | |
| 73 | 6735683,44 | 293853,26 | Ikke spesifisert | Offentlig godkjent grensemerke 0,29 Ikke hjelpelinje | 10 Terrengmålt | 11 14 | |

| Løpenr | Nord | Øst | Grensemerke nedsatt i / Lengde | Grensepunkttype / Hjelpelinjetype | Målemetode | Nøyaktighet | Radius |
|--------|------------|-----------|-----------------------------------|--------------------------------------|---|-------------|--------|
| 74 | 6735683,30 | 293853,01 | Ikke spesifisert | Umerket | 96 GPS kinematisk (Real time kinematic) | 13 | |
| | | | 35,41 | Ikke hjelpelinje | | 14 | |
| 75 | 6735665,82 | 293822,22 | | Fjell Offentlig godkjent grensemerke | 10 Terrengmålt | 11 | |
| | | | 9,00 | Ikke hjelpelinje | | | |
| 76 | 6735665,82 | 293813,22 | | Fjell Offentlig godkjent grensemerke | 11 Terrengmålt: Totalstasjon | 14 | |
| | | | 26,30 | Ikke hjelpelinje | | | |
| 77 | 6735690,64 | 293804,52 | Ikke spesifisert | Offentlig godkjent grensemerke | 10 Terrengmålt | 11 | |
| | | | 40,77 | Ikke hjelpelinje | | 14 | |
| 78 | 6735702,29 | 293765,45 | | Jord Offentlig godkjent grensemerke | 10 Terrengmålt | 11 | |
| | | | 4,57 | Ikke hjelpelinje | | | |
| 79 | 6735703,60 | 293761,07 | Ikke spesifisert | Umerket | 11 Terrengmålt: Totalstasjon | 14 | |
| | | | 26,48 | Ikke hjelpelinje | | | |
| 80 | 6735677,27 | 293758,29 | Ikke spesifisert | Umerket | 10 Terrengmålt | 13 | |
| | | | 34,34 | Ikke hjelpelinje | | | |
| 81 | 6735678,94 | 293723,99 | Ikke spesifisert | Kors | 11 Terrengmålt: Totalstasjon | 14 | |
| | | | 17,03 | Ikke hjelpelinje | | | |
| 82 | 6735681,74 | 293740,79 | Ikke spesifisert | Kors | 55 Digitalisert på dig.bord fra strek-kart: Papirkopi | 200 | |
| | | | 22,95 | Ikke hjelpelinje | | | |
| 83 | 6735702,21 | 293751,17 | Ikke spesifisert | Kors | 55 Digitalisert på dig.bord fra strek-kart: Papirkopi | 200 | |
| | | | 41,48 | Ikke hjelpelinje | | | |
| 84 | 6735742,21 | 293740,20 | Ikke spesifisert | Kors | 55 Digitalisert på dig.bord fra strek-kart: Papirkopi | 200 | |
| | | | 9,60 | Ikke hjelpelinje | | 201 | |
| 85 | 6735751,73 | 293738,97 | Ikke spesifisert | Offentlig godkjent grensemerke | 55 Digitalisert på dig.bord fra strek-kart: Papirkopi | 200 | |
| | | | 41,43 | Ikke hjelpelinje | | 1001 | |
| 86 | 6735776,70 | 293705,91 | Jord | Stein eller røys | 96 GPS kinematisk (Real time kinematic) | 13 | |
| | | | 43,32 | Ikke hjelpelinje | | 14 | |
| 87 | 6735765,41 | 293664,08 | Jord | Stein eller røys | 96 GPS kinematisk (Real time kinematic) | 13 | |
| | | | 50,32 | Ikke hjelpelinje | | 201 | |
| 88 | 6735724,88 | 293693,90 | Jord | Stein eller røys | 11 Terrengmålt: Totalstasjon | 13 | |
| | | | 54,94 | Ikke hjelpelinje | | | |

| Løpenr | Nord | Øst | Grensemerke nedsatt i / Lengde | Grensepunkttype / Hjelpelinjetype | Målemetode | Nøyaktighet | Radius |
|--------|------------|-----------|-----------------------------------|--|--|-------------|--------|
| 89 | 6735672,23 | 293678,21 | Jord 23,95 | Offentlig godkjent grensemerke Ikke hjelpelinje | 11 Terrengmålt: Totalstasjon | 14 | |
| 90 | 6735649,34 | 293671,18 | Fjell 2,99 | Offentlig godkjent grensemerke Ikke hjelpelinje | 12 Terrengmålt: Teodolitt med elektronisk avstandsmåler | 14 | |
| 91 | 6735646,48 | 293670,30 | Fjell 4,02 | Offentlig godkjent grensemerke Ikke hjelpelinje | 10 Terrengmålt | 11 | |
| 92 | 6735642,64 | 293669,12 | Jordfast stein 0,98 | Bolt Ikke hjelpelinje | 11 Terrengmålt: Totalstasjon | 14 | |
| 93 | 6735641,70 | 293668,83 | Ikke spesifisert 13,51 | Umerket Ikke hjelpelinje | 11 Terrengmålt: Totalstasjon | 14 | |
| 94 | 6735628,79 | 293664,86 | Jord 3,97 | Offentlig godkjent grensemerke Ikke hjelpelinje | 10 Terrengmålt | 11 | 14 |
| 95 | 6735624,82 | 293664,92 | Jord 6,00 | Offentlig godkjent grensemerke Ikke hjelpelinje | 10 Terrengmålt | 11 | |
| 96 | 6735618,82 | 293664,97 | Ikke spesifisert 32,04 | Umerket Ikke hjelpelinje | 11 Terrengmålt: Totalstasjon | 14 | |
| 97 | 6735586,78 | 293665,23 | Jord 28,00 | Offentlig godkjent grensemerke Ikke hjelpelinje | 10 Terrengmålt | 11 | |
| 98 | 6735558,78 | 293665,46 | Jord 34,00 | Offentlig godkjent grensemerke Ikke hjelpelinje | 11 Terrengmålt: Totalstasjon | 14 | 200 |
| 99 | 6735524,78 | 293665,74 | Ikke spesifisert 60,00 | Offentlig godkjent grensemerke Ikke hjelpelinje | 11 Terrengmålt: Totalstasjon | 13 | 14 |
| 100 | 6735498,84 | 293611,64 | Ikke spesifisert 98,74 | Offentlig godkjent grensemerke Ikke hjelpelinje | 11 Terrengmålt: Totalstasjon | 13 | 201 |
| 101 | 6735584,38 | 293562,34 | Fjell 162,29 | Kors Ikke hjelpelinje | 96 GPS kinematisk (Real time kinematic) | 13 | 14 |

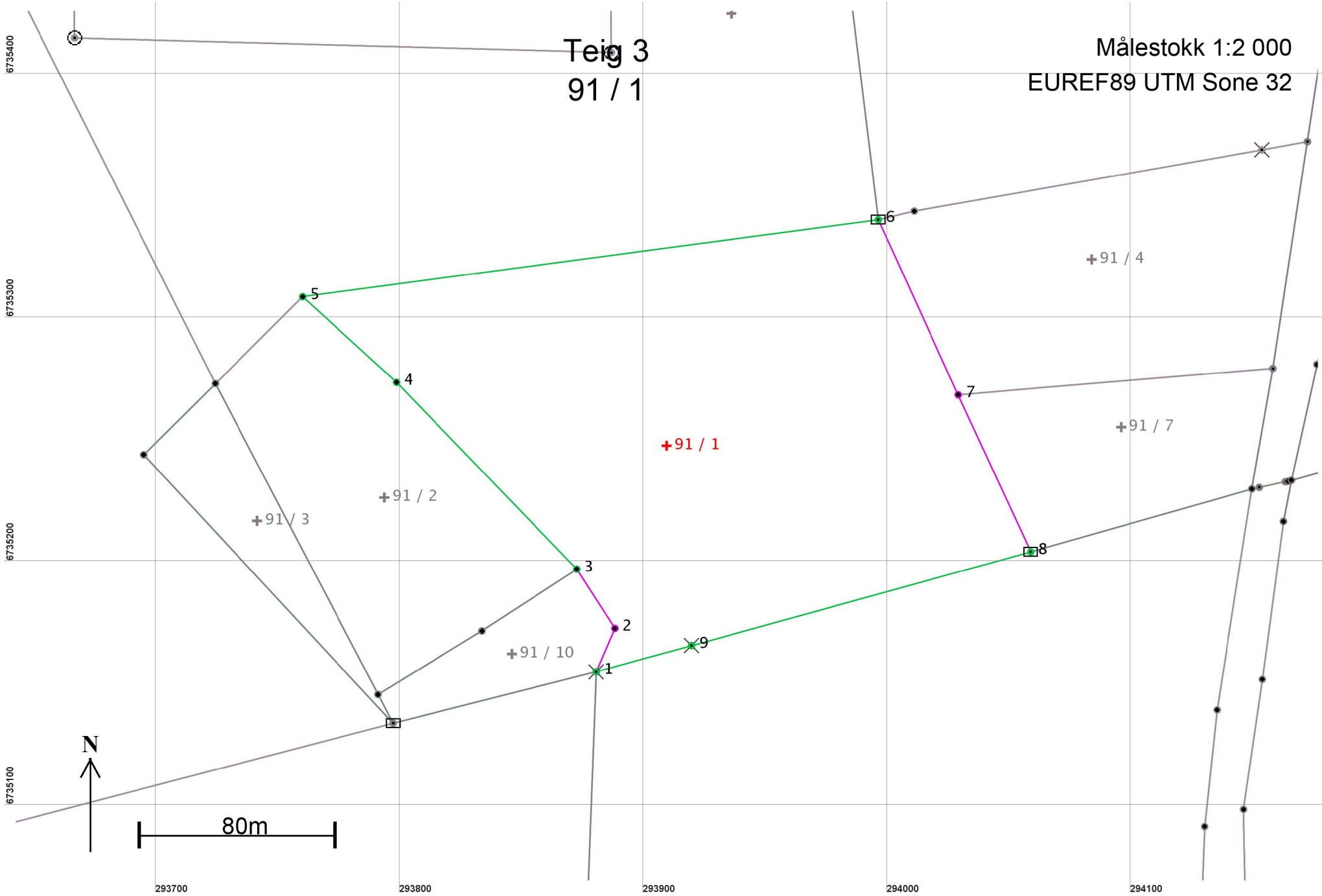

Areal og koordinater

Areal: 31 368,7

Arealmerknad:

Representasjonspunkt: Koordinatsystem: EUREF89 UTM Sone 32

Nord: 6735249

Øst: 293910

Grensepunkt / Grenselinje

Ytre avgrensing

| Løpenr | Nord | Øst | Grensemerke nedsatt i / Lengde | Grensepunkttype / Hjelpelinjetype | Målemetode | Nøyaktighet | Radius |
|--------|------------|-----------|-----------------------------------|--|---|-------------|--------|
| 1 | 6735156,15 | 293880,71 | Fjell 19,35 | Kors Ikke hjelpelinje | 10 Terrengmålt | 14 | |
| 2 | 6735173,95 | 293888,31 | Ikke spesifisert 28,83 | Annen detalj Ikke hjelpelinje | 55 Digitalisert på dig.bord fra strek-kart: Papirkopi | 200 | |
| 3 | 6735198,22 | 293872,76 | Steingjerde 106,39 | Annen detalj Ikke hjelpelinje | 11 Terrengmålt: Totalstasjon | 13 14 | |
| 4 | 6735274,75 | 293798,85 | Steingjerde 52,14 | Annen detalj Ikke hjelpelinje | 11 Terrengmålt: Totalstasjon | 13 14 | |
| 5 | 6735309,88 | 293760,33 | Steingjerde 238,13 | Annen detalj Ikke hjelpelinje | 11 Terrengmålt: Totalstasjon | 13 14 | |
| 6 | 6735341,47 | 293996,35 | Jord 78,94 | Stein eller røys Ikke hjelpelinje | 11 Terrengmålt: Totalstasjon | 13 | |
| 7 | 6735269,66 | 294029,13 | Ikke spesifisert 70,88 | Annen detalj Ikke hjelpelinje | 55 Digitalisert på dig.bord fra strek-kart: Papirkopi | 200 | |
| 8 | 6735205,31 | 294058,85 | Jord 144,28 | Stein med kors og vitner Ikke hjelpelinje | 10 Terrengmålt | 14 | |
| 9 | 6735166,91 | 293919,77 | Jordfast stein 40,51 | Kors Ikke hjelpelinje | 10 Terrengmålt | 14 | |

Teig 4 91 / 1

Målestokk 1:2 000
+96 EUREF89 UTM Sone 32

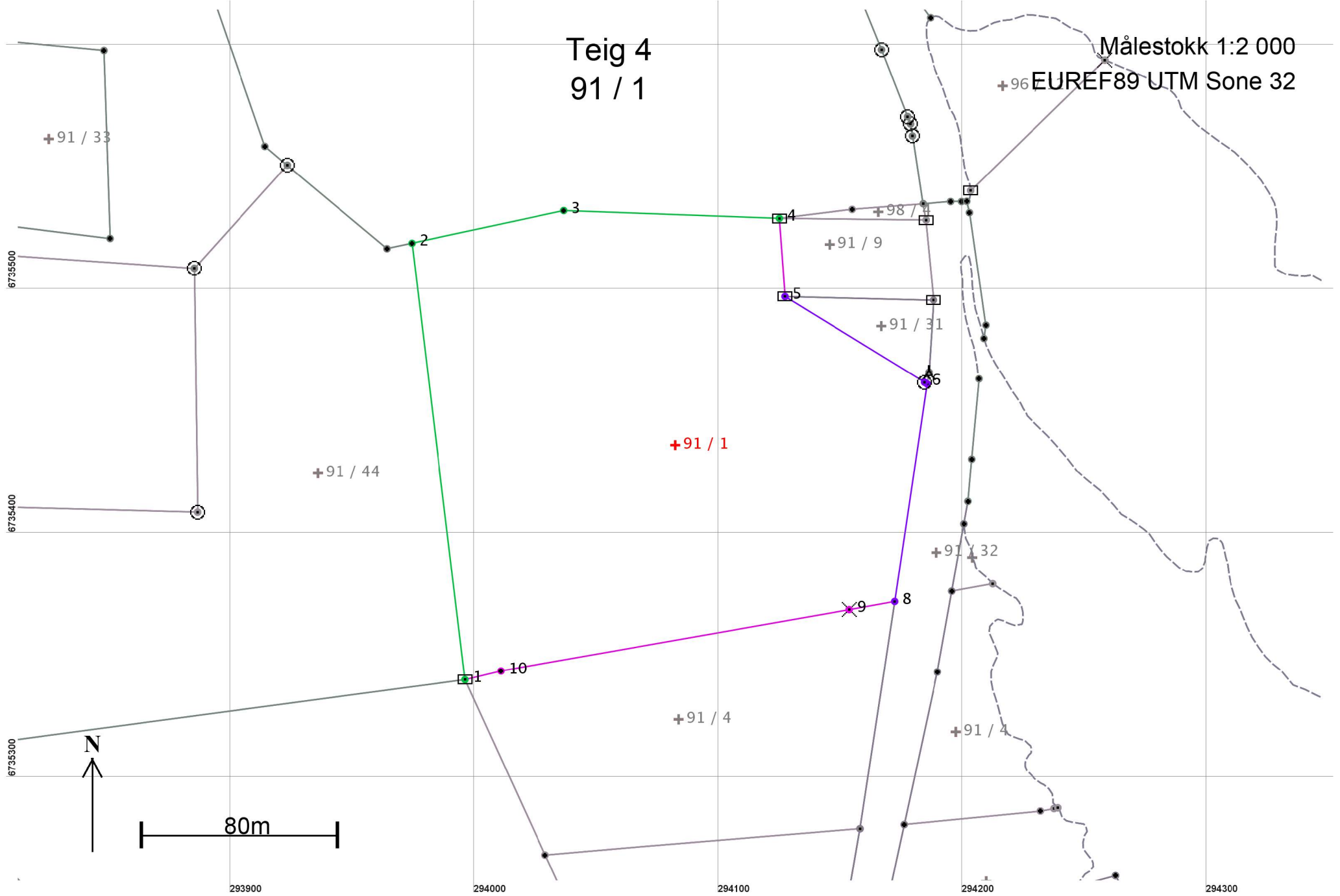

Areal og koordinater

Areal: 30 963,2

Arealmerknad:

Representasjonspunkt: Koordinatsystem: EUREF89 UTM Sone 32

Nord: 6735437

Øst: 294082

Grensepunkt / Grenselinje

Ytre avgrensing

| Løpenr | Nord | Øst | Grensemerke nedsatt i / Lengde | Grensepunkttype / Hjelpelinjetype | Målemetode | Nøyaktighet | Radius |
|--------|------------|-----------|--------------------------------|-----------------------------------|---|-------------|--------|
| 1 | 6735341,47 | 293996,35 | Jord | Stein eller røys | 11 Terrengmålt: Totalstasjon | 13 | |
| | | | 179,90 | Ikke hjelpelinje | | 14 | |
| 2 | 6735520,05 | 293974,62 | Ikke spesifisert | Umerket | 11 Terrengmålt: Totalstasjon | 13 | |
| | | | 63,58 | Ikke hjelpelinje | | | |
| 3 | 6735533,47 | 294036,77 | Ikke spesifisert | Annen detalj | 11 Terrengmålt: Totalstasjon | 14 | |
| | | | 88,34 | Ikke hjelpelinje | | | |
| 4 | 6735530,26 | 294125,05 | Jord | Stein med kors og vitner | 11 Terrengmålt: Totalstasjon | 14 | |
| | | | 32,05 | Ikke hjelpelinje | | 200 | |
| 5 | 6735498,29 | 294127,33 | Ikke spesifisert | Stein eller røys | 12 Terrengmålt: Teodolitt med elektronisk avstandsmåler | 36 | |
| | | | 67,02 | Ikke hjelpelinje | | | |
| 6 | 6735463,16 | 294184,40 | Jord | Offentlig godkjent grensemerke | 12 Terrengmålt: Teodolitt med elektronisk avstandsmåler | 36 | |
| | | | 1,31 | Ikke hjelpelinje | | | |
| 7 | 6735462,46 | 294185,51 | Ikke spesifisert | Ukjent | 12 Terrengmålt: Teodolitt med elektronisk avstandsmåler | 36 | |
| | | | 90,00 | Ikke hjelpelinje | | 37 | |
| 8 | 6735373,45 | 294172,22 | Ikke spesifisert | Ukjent | 12 Terrengmålt: Teodolitt med elektronisk avstandsmåler | 36 | |
| | | | 18,87 | Ikke hjelpelinje | | | |
| 9 | 6735370,09 | 294153,65 | Ikke spesifisert | Kors | 55 Digitalisert på dig.bord fra strek-kart: Papirkopi | 200 | |
| | | | 144,80 | Ikke hjelpelinje | | 201 | |
| 10 | 6735344,98 | 294011,04 | Ikke spesifisert | Umerket | 55 Digitalisert på dig.bord fra strek-kart: Papirkopi | 200 | |
| | | | 15,11 | Ikke hjelpelinje | | 201 | |