

Endring



6 sportsboder

10 sportsboder

Efter resetsjoning

Nr	Beskrivelse	Revisjoner	Dato	AV

ELU as: KVAZEN
 PH1: Langheiane 79 og PH2: Langheiane 77
 PLAN 0 UTSITT 1
 SEKSJONERING

Rev. nr	Rev. dato	Rev. av
1	23.11.2016	PH1

Prosjekt nr: 2095
 6001

FORUM ARKITEKTER

 - Endring



Etter reseksjonering

Nr	Beskrivelse	Dato	Av
	Revisjoner		

ELU as KVAZEN
 PH1: Langhelane 79 og PH2: Langhelane 77
 PLAN 0 UTSNITT 2
 SEKSJONERING

1:150	2095	6002
23.11.2016		

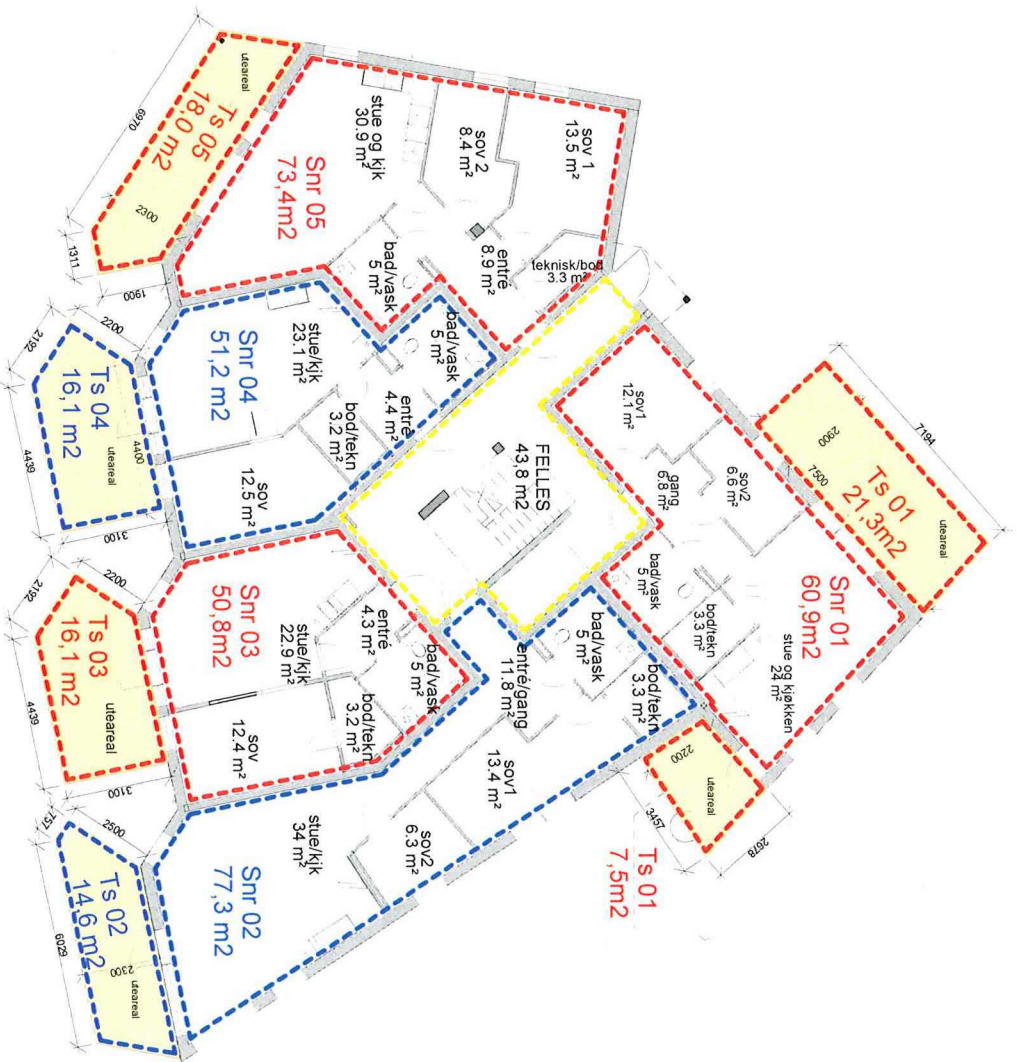

Efter reseksploering
Ingen endring

NR _____ Beskrivelse _____ Dato _____ Av _____
Revisjoner _____

ELU AS: KNAZEN
PH1 Langtrelene 7/9
SENSJONERING PLAN 01
1:150
23.11.2016 2095 6101

Arkitekt: MBLA MBLA - Landskapsarkitektur MBLA - Interiørarkitektur MBLA
Fornum Arkitektur AS - Designstudioet AS, Sjøstrandveien 15, 0681 Sjøstrand
Tlf: 55 56 59 00 Fax: 55 56 67 40 E-post: info@fornumarkitektur.no



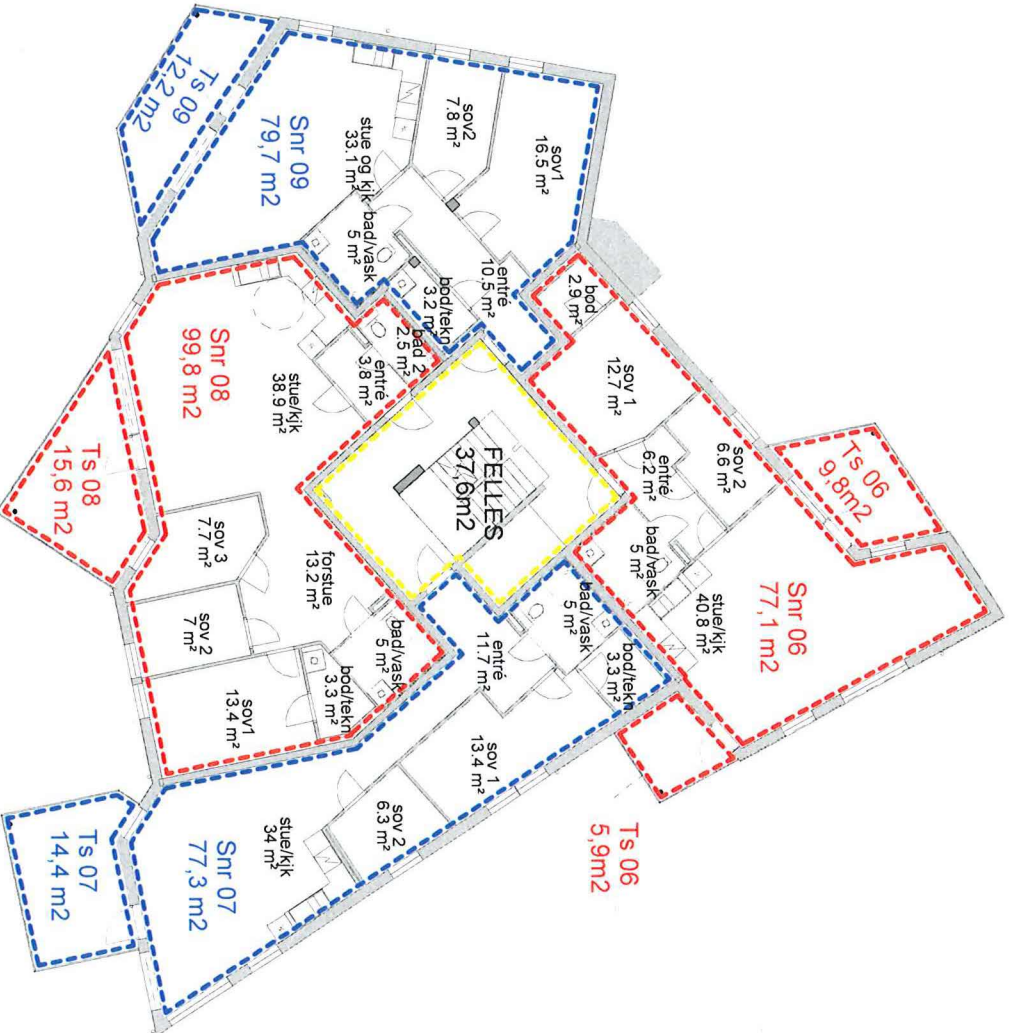

*Etter revidisjoner
ingen endring*

NR	Beskrivelse	Dato	AV
	Revisjoner		

PROJEKTLEDER	PHI LANGHELANE / 9	2095	6102
PROJEKTANT	SEKSJONERING PLAN 02		
PH	150		
DATE	23.11.2016		

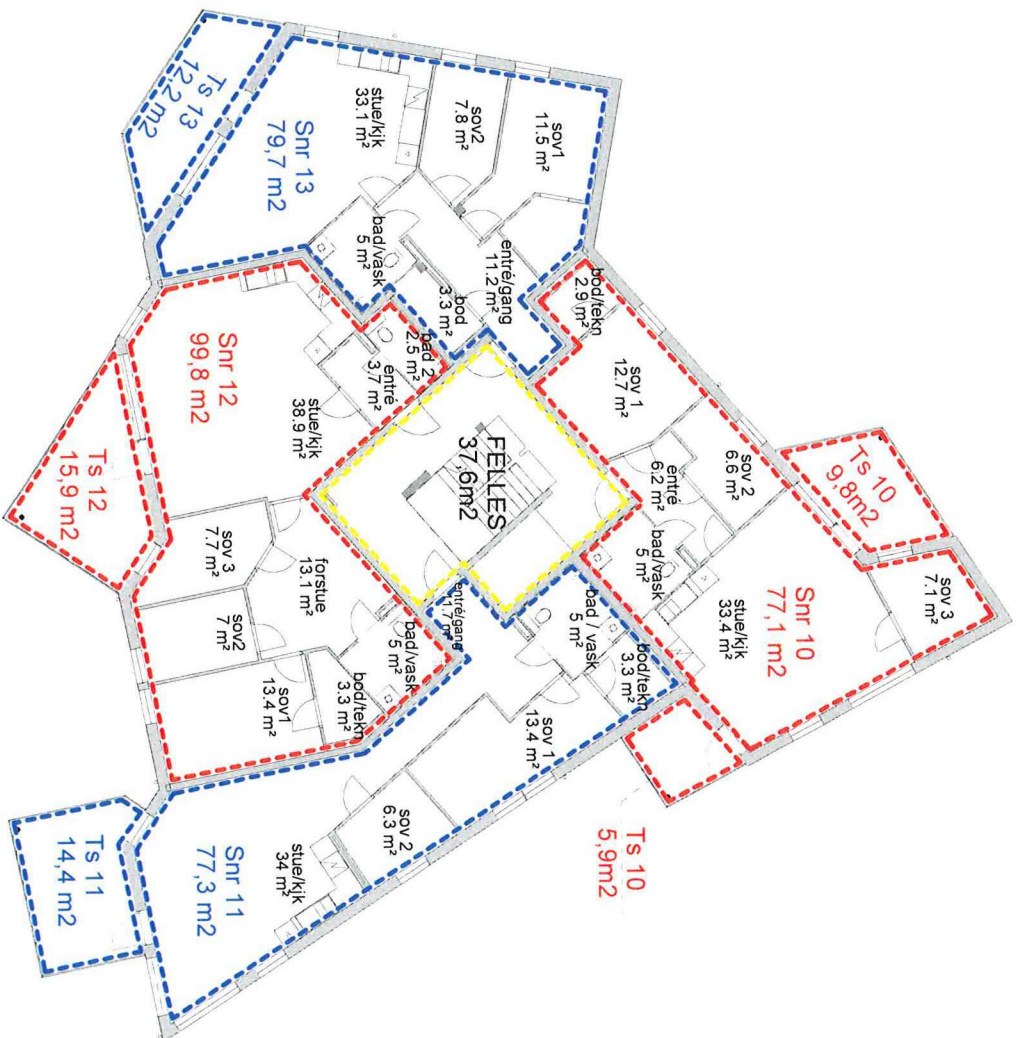

Efter resekisjering
Ingen endring

Nr	Beskrivelse	Dato	Av
	Revisjoner		

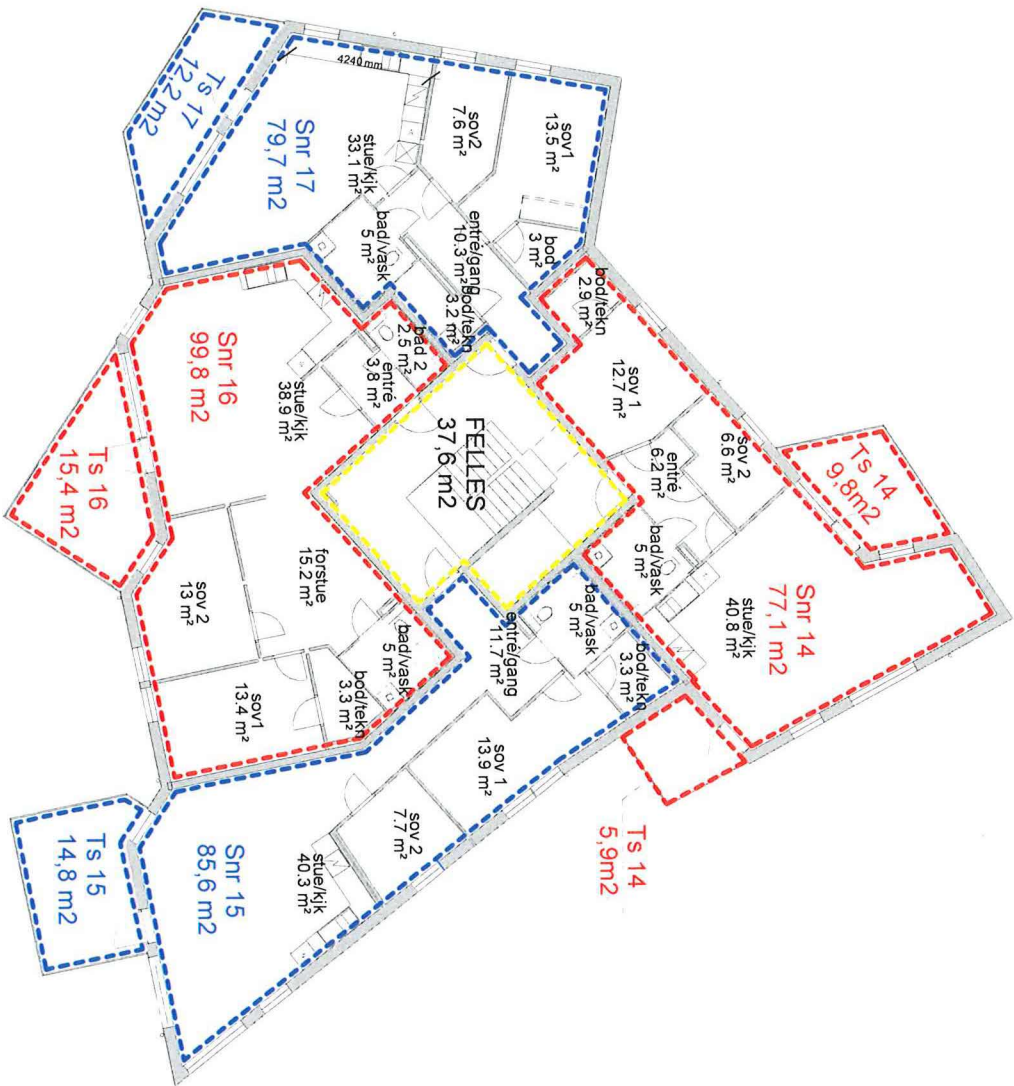

Etter resekisjoner
Ingen endring

Nr	Bestyrdse	Dato	Av
	Revisjoner		

ELU as KNAZEN
 PH1, Langheane 79
 SEKSJONERING PLAN 04
 PH 1 199
 2095
 23.11.2016
 6104
 FORUM ARKITEKTER

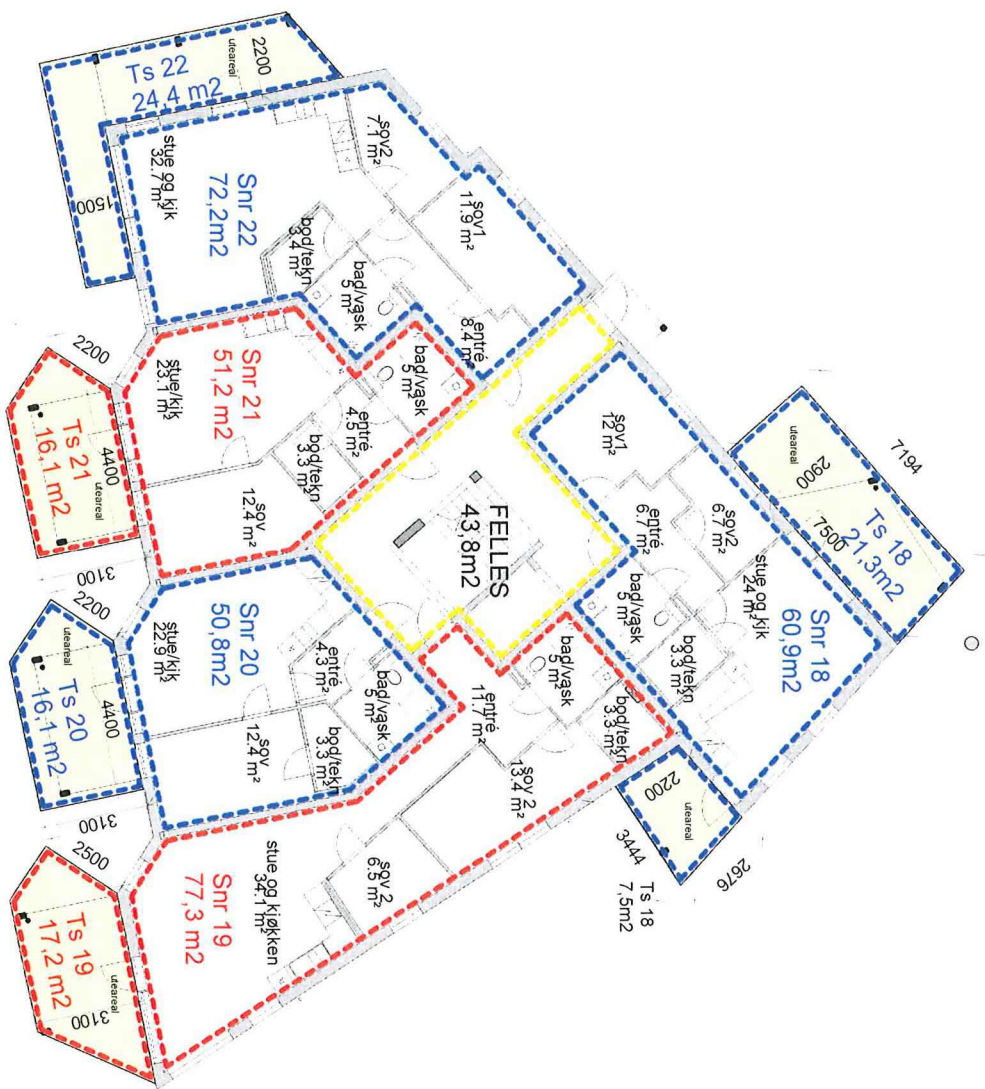

*Efter reseksjonering
Ingen endring*

Nr	Beskrivelse	Dato	Av
	Revisjoner		

Eu as KNAZEN
PH2 Langhelene 77
SEKSJONERING PLAN 01

1.1.190
23.11.2016

2095

6201

Arkitekt MAA, MHA - LANSKAPSRÅDGIVER MHA - INTERIØRARKITEKT MHA
Forum Arkitektur AS, Drøbakveien 15, 0681 Bergen
Tlf: 55 46 59 00 Fax: 55 46 67 60 E-post: info@forumarkitektur.no



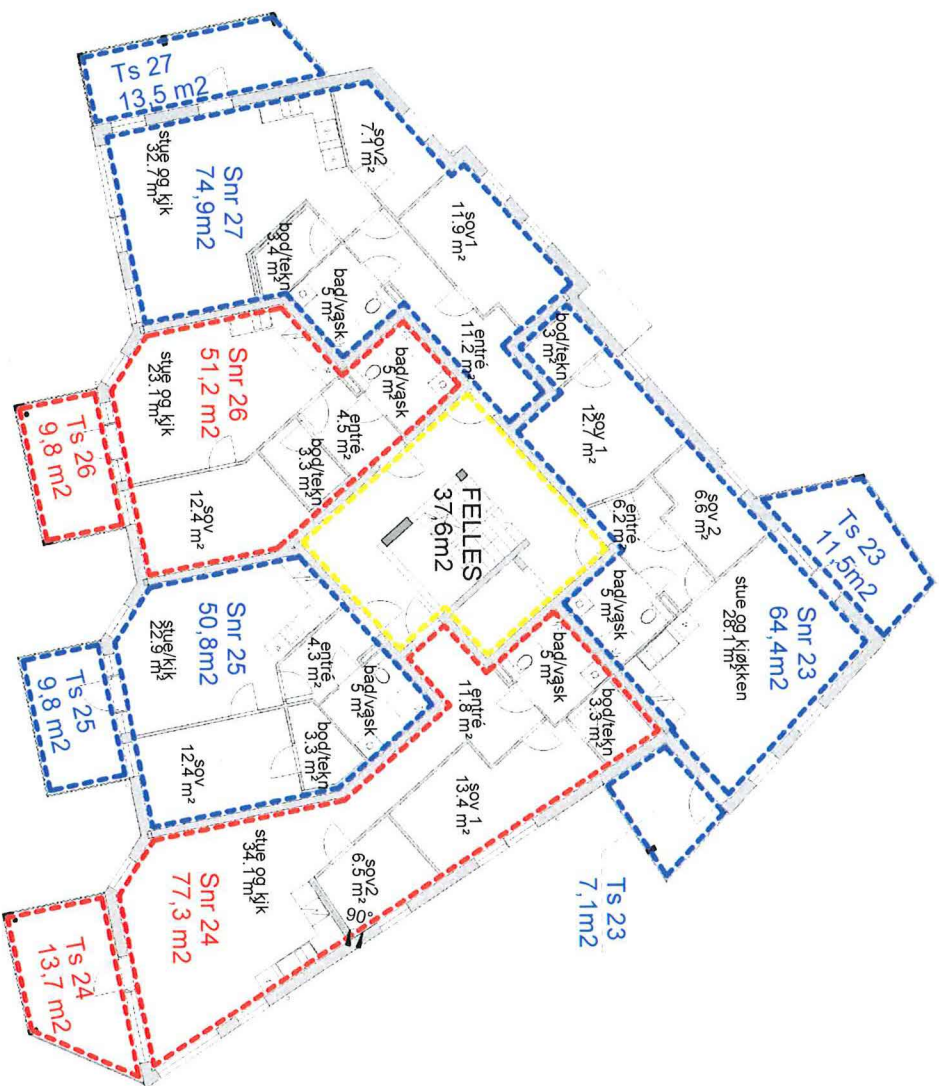

*Efter reseksjonering
ingen endring*

Nr: _____ Beskrivelse: _____

Revisjoner: _____

Dato: _____ Av: _____

Elu as: KNAZEN
P.H. Langhaane 77
SEKSJONERING PLAN 02
PH 150
2095

23.11.2016

6202

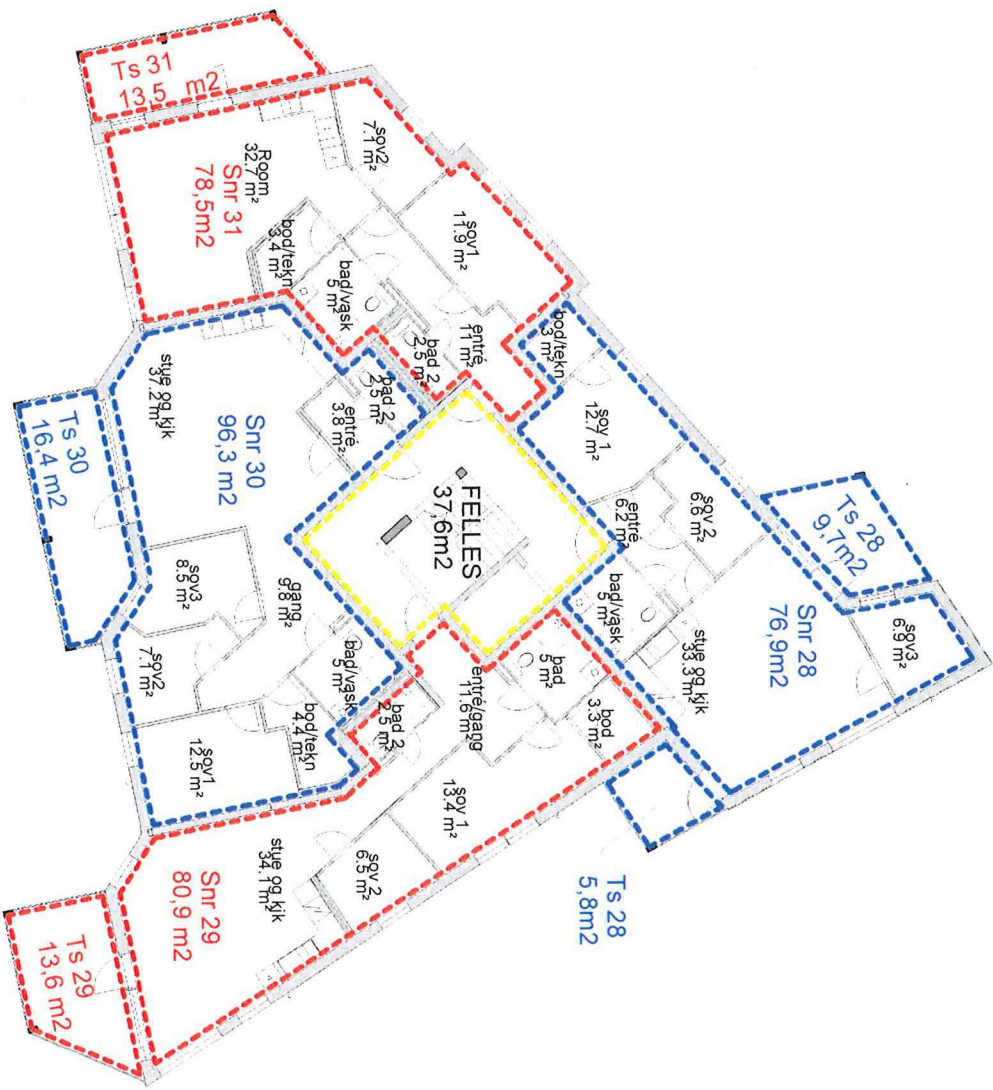

*Etter resesjionering
Ingen endring*

Nr _____ Beskrivelse _____ Dato _____ Av _____

Revisjoner _____

1. 1990 _____ 2095 _____ 6203 _____

23.11.2016

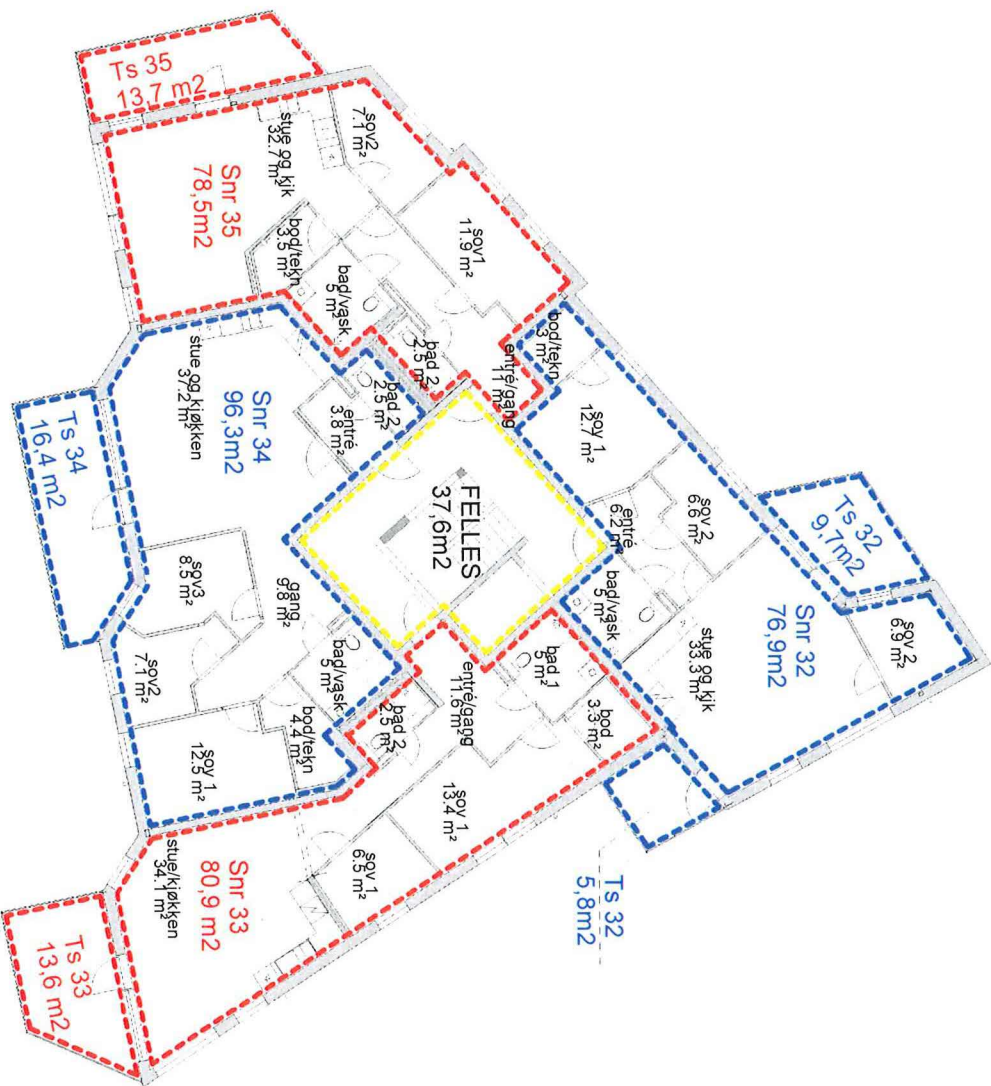

Efter resekisjoner
ingen endring

EIU as. KVAZEN
 PH2 Langheane 77
 SEKSJONERING PLAN 04
 1:150
 2095
 23.11.2016
 6204



Etter resekisjering
Ingen endring

Nr	Beskrivelse	Dato	Av
	Revisjoner		

ELLU as: KNAZEN
 SH Langheiane 81/83/85/87 og 89
 SEKSJONERING PLAN 01
 1:150
 23.11.2016 2095 6301

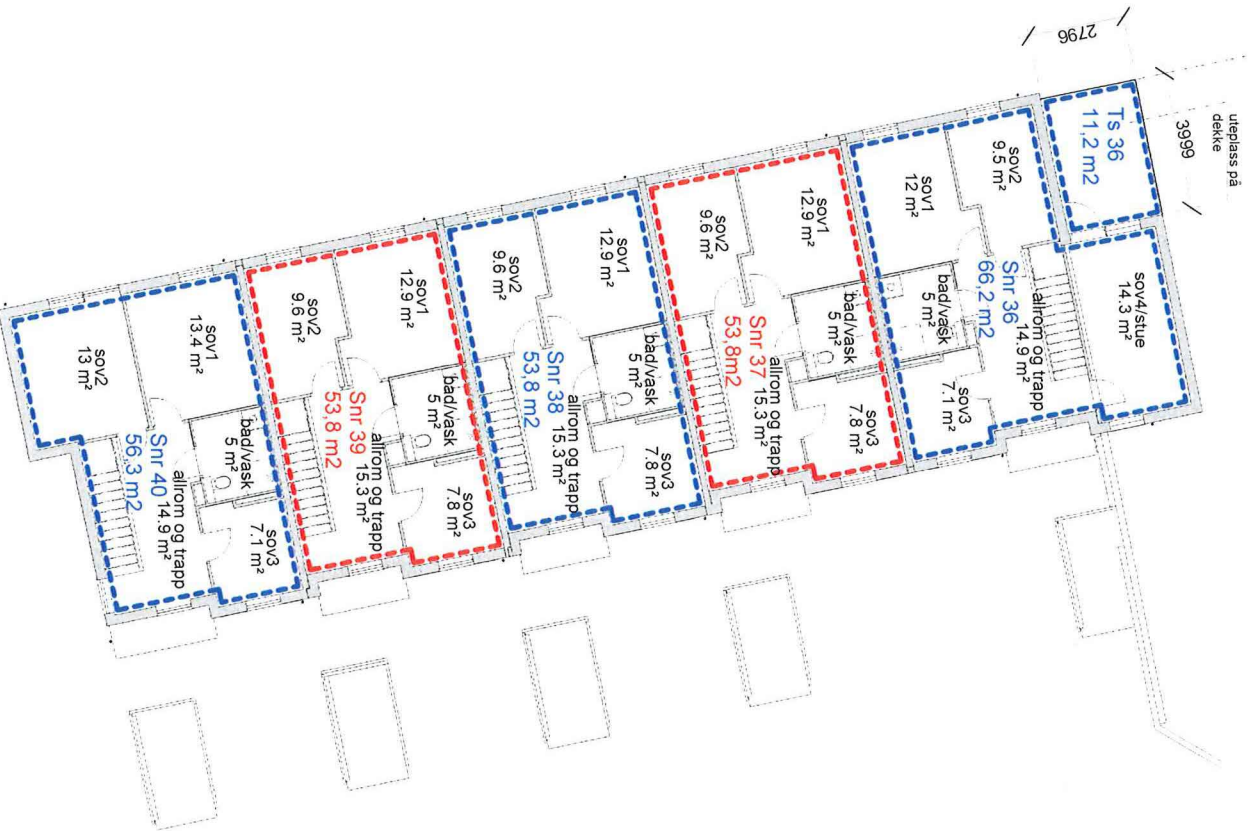

Etter reseksjonering
Ingen endring

Nr	Beskrivelse	Dato	Av
	Revisjoner		

ELU as KVAZEN
SH Langneiane 87/89/85/87 og 89
SEKSJONERING PLAN 02

1 150
23 11 2016 2095 6302