

SITUASJONSKART

Gnr/Bnr: 27/22 327/22
 Adresse: Ådlandsvegen 357
 Eigar/søkar: Åsane sand og singel

Kvalitet : FKB-B

Gjeldande plan : Kommuneplan
 Planformål : LNF/ veg

Vår referanse: Amg

Sign.

Dato: 30.10.2019



- Gjerde
- Usikker eigedomsgrense
- Målt eigedomsgrense
- Bolighus
- Andre bygg

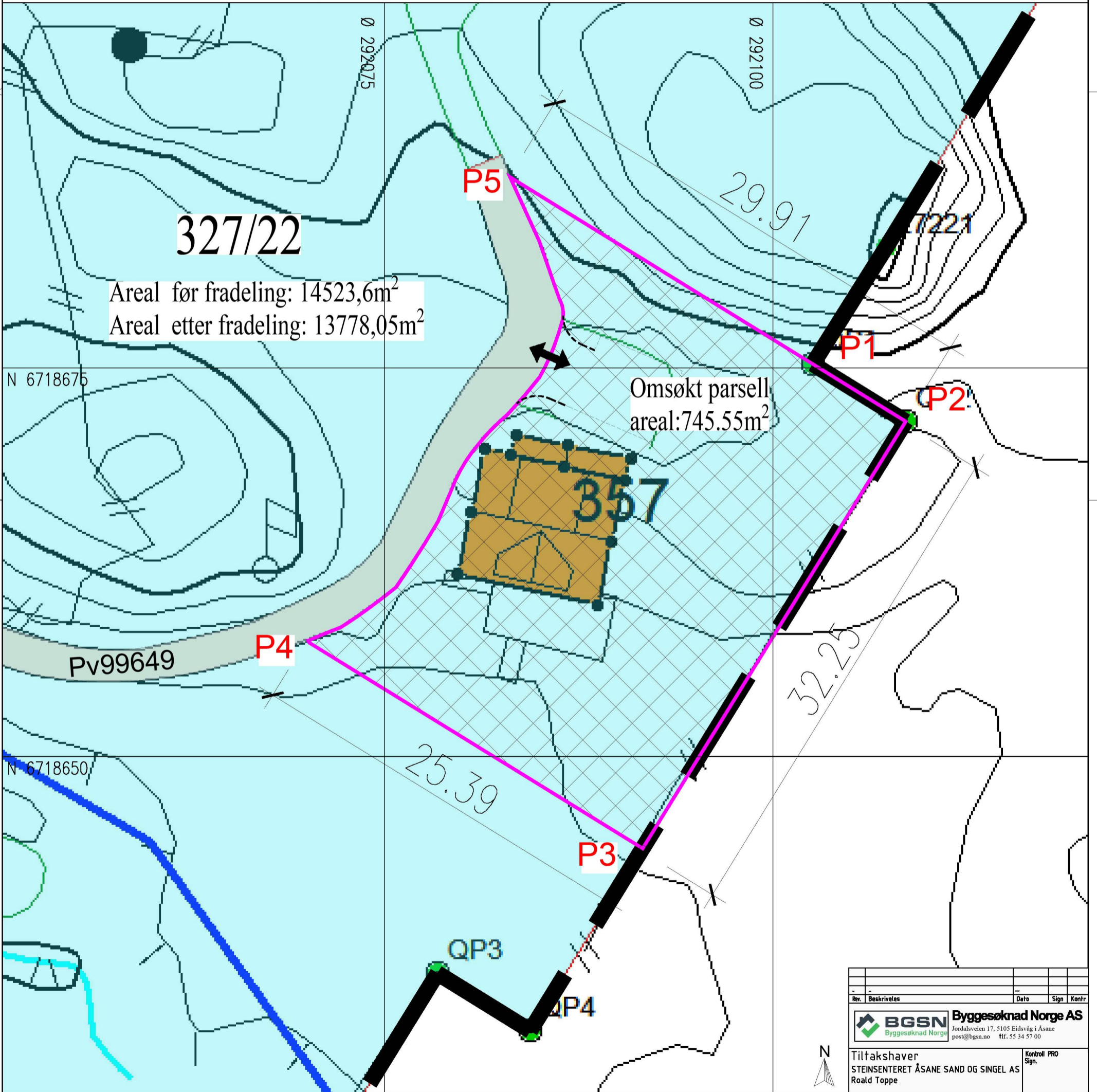

327/22
 Areal før fradeling: 14523,6m²
 Areal etter fradeling: 13778,05m²

Omsøkt parsell
 areal: 745,55m²

- Eiendomsgrenser Gbnr. 327/22
- Eiendom Gbnr. 327/22
- Ny grense for omsøkt parsell
- Omsøkt parsell
- Eiendomsgrenser Gbnr. 327/22

- Koordinater
- P1 : 292102.566, 6718675.248
 - P2 : 292108.543, 6718671.560
 - P3 : 292091.615, 6718644.108
 - P4 : 292091.615, 6718644.108
 - P5 : 292083.086, 6718687.269

Rev.	Beskrivelse	Dato	Sign	Kontr
Byggesøknad Norge AS Jondalsveien 17, 5105 Eidsvåg i Åsane post@bgsn.no · Hf. 55 34 57 00				
Tiltakshaver STEINSENTERET ÅSANE SAND OG SINGEL AS Roald Toppe				Kontroll PRO Sign.
Prosjekt Ådlandsvegen 357 (FRADELING)				Kontroll UTF Sign.
Gnr./Bnr./Festnr. - Kommune				
Gnr. 327 Bnr. 22 - ALVER KOMMUNE (4631)		Status		
Type tegning: SITUASJONSPLAN		Prosjekt nr.: P1573		Tegnet av Ehsan Torabi
Målestokk / Ark	Dato	Versjon	TEGNING NR.	Fase
1:250 - A3	16.01.2020	00	SIT02	SØK

FILNAMN: Rev:01 - Gnr:327 - Bnr:22_Adlandsvegen_357.dwg