

# Krav om samanslåing av tinglyste matrikkeleiningar

DDel 1 – Blir fylt ut av rekvirenten (heimelshavar som eigar)

Kommune	Rekvirent
Til kommunen der matrikkeleiningane fysisk ligg: Flver kommune Postboks 4 5906 Frekhuug.	Namn og adresse på rekvirenten: Cooper AS Gamle Kalvedalsveien 42 5019 BERGEN

Følgjande matrikkeleiningar i kommunen blir kravd samanslegne i samsvar med § 18 i matrikellova av 17.06.2005

Knr.	Gnr.	Bnr.	Fnr.	Heimelshavar(-ar)	Ev. eigarbrøk
4631	11	29		Cooper AS	1/1
4631	11	33		Cooper AS	1/1

Rekvirenten(-ane) sitt ønskje om registernummer og namn på den nye matrikkeleininga

Knr.	Gnr.	Bnr.	Fnr.	Heimelshavar(-ar)	Ev. eigarbrøk
4631	11	33		Cooper AS	1/1

Underskrift av heimelshavar(-ar)

Sted og dato Knarvik, 11.2.2020.	Underskrift frå heimelshavar(-ar) som eigar(-ar): I bok for Cooper AS.	Fødselsnr./Org.nr. 974347326
-------------------------------------	---	---------------------------------

**Merknader:**

- 1) Saman med kravet skal det følgje:
  - a) kart frå matrikkelen over grenser og grensemerke for dei matrikkeleiningane eller grensestrekningane som saka gjeld,
  - b) stadfesting av at eventuell(e) heimelshavar(-ar) til bruksrett(-ar), herunder heimelshavar(-ar) som festar(-ar), er varsla,
  - c) dokument som er nødvendige for å få tinglyst samanslåinga, jf. matrikkelforskrifta § 43, første ledd.
- 2) Før kravet blir behandla, må dette vere underteikna av den/dei som har grunnboksheimel som eigar(-ar), jf. matrikellova § 18.
- 3) Dersom nokon av matrikkeleiningane har hefte, må det ordnast opp i desse før samanslåing kan skje, jf. matrikkelforskrifta § 43, åttande ledd. Opplysningar om hefte m.v. får ein ved å kontakte tinglysingssetaten.

Ta kontakt med kommunen for nærmare informasjon dersom:

- ein eller fleire av dei matrikkeleiningane ein ønskjer å slå saman er seksjonerte, sidan krav om samanslåing kan reise krav om samtidig reseksjonering.
- det ligg festegrunn på ein eller fleire av dei utgåande matrikkeleiningane.

## Del 2 – Blir fylt ut av kommunen (dersom jordskiftesak; jordskiftedommaren)

Matrikkeleininga etter samanslåing					
Knr.	Gnr.	Bnr.	Fnr.	Heimelshavar(-ar)	Ev. eigarbrøk
4631	11	33		Cooper AS	1/1

Det blir attestert at vilkåra for samanslåing er til stades, jf. matrikellova § 18 og matrikkelforskrifta § 43:

Underskrift	
Stad og dato Knarvik, 12.02.2020.	Underskrift og stempel Sune Solberg

**Merknader:** 1) Dette dokumentet i utfyllt stand skal følgje med meldinga til tinglysing som vedlegg.

Utskriftsdato: 13.02.2020 13:01:15

Brukernavn: H63TSS

## Eiendomsregisteret

Kilde og behandlingsansvarlig: EVRY Norge AS

### Grunndata

Du har søkt på: **Knr.: 4631 Gnr.: 11 Bnr.: 33 Fnr.: Snr.:**

#### Registreringsenhet:

Statens Kartverk

Oppdatert per: **13.02.2020 kl. 13.01**

**1947/3257-1/51  
06.12.1947**

**REGISTRERING AV GRUNN**

Denne matrikkelenhet utskilt fra:  
KNR: 4631 GNR: 11 BNR: 24

**2020/1851730-1/200 OMNUMMERERING VED  
01.01.2020 KOMMUNEENDRING**

Tidligere:  
KNR: 1263 GNR: 11 BNR: 33

**2020/2099353-1/200 SAMMENSLÅING  
12.02.2020 08:59**

Sammenslått med denne  
matrikkelenhet:  
KNR: 4631 GNR: 11 BNR: 29  
ELEKTRONISK INNSENDT

----- UTSKRIFT SLUTT -----



For matrikkelenhet:

Kommune: **4631 - ALVER**

Gårdsnummer: **11**

Bruksnummer: **33**

Utskriftsdato/klokkeslett: **13.02.2020 kl. 13:23**

Produsert av: **Sverre Solberg**



## Matrikkelenhet

Matrikkelenhetstype: Grunneiendom  
Bruksnavn: Risholmen  
Etableringsdato: 06.12.1947  
Skyld: 0,01  
Er tinglyst: Ja  
Har festegrønner: Nei  
Er seksjonert: Nei

## Arealrapport

Tekst  
Beregna areal for 11 / 33

Areal (m2) Kommentar  
3 464,5 Usikkert areal

## Eierforhold

### Tinglyste eierforhold

Rolle	Status	Føds.d./org.nr	Navn	Bruksenhet	Adresse	Andel
Hjemmelshaver		974347326	COOPER AS		Gamle Kalvedalsveien 42 5019 BERGEN	1 / 1

## Forretninger

Forretningstype	Arsak til feilretting	Tinglysningsstatus	Tinglysningsstatusdato	Forretningsdato	Matrikkelføringsdato	Signatur
Annen forretningstype			12.02.2020	12.02.2020		solbsver
Sammenslåing		Tinglyst	12.02.2020	12.02.2020		solbsver
			Rolle	Matrikkelenhet	Arealendring	
			Avgiver	4631 - 11/29	-1 403,9	
			Mottaker	4631 - 11/33	1 403,9	
Omnummerering		Tinglyst	01.01.2020	01.01.2020		smatmynd
			Omnummerert til:	4631 - 11/33		
			Omnummerert fra:	1263 - 11/33		
Feilretting	Feilføring		01.01.1980	03.09.2018		hannin
			Rolle	Matrikkelenhet	Arealendring	
			Avgiver	1263 - 11/33	0	
Skylddeling			06.12.1947			



Forretningstype

Arsak til feilretting

Tinglysingsstatus

Tinglysingsstatusdato Forretningsdato Matrikkelføringsdato Signatur

Rolle	Matrikkelenhet	Arealendring
Avgiver	1263 - 11/24	0
Mottaker	1263 - 11/33	0

### Bygning og bygningseendring

Bygningssnr: 176 303 980

Løpenr:

Bygningseendringstype: Naust båthus sjøbu

Næringsgruppe: Naust båthus sjøbu

Bygningssstatus: Tatt i bruk

Energikilder:

Bebygd areal:	0	Ant. boliger:	0	Datoer:	
Bruksareal bolig:	0	Ant. etasjer:	0	Rammeinstallatelse:	
BRA annet:	0	Vannforsyning:		Igangsettingsinstallatelse:	
Bruksareal totalt:	0	Avløp:		Tatt i bruk:	
Alternativt areal:	0	Har heis:	Nei	Midl. bruksinstallatelse:	
Alternativt areal 2:	0			Ferdigattest:	
Oppvarming:					

### Bruksenheter

Adresse

Bruksenhetsnummer	Bruksenhetsstype	Bruksareal	Ant. rom	Kjøkkentilgang	Bad	WC	Matrikkelenhet
	Unummerert bruksenhet	0	0	0	0	0	11/33

# Oversiktskart for 11 / 33

Målestokk 1:2 000  
EUREF89 UTM Sone 32

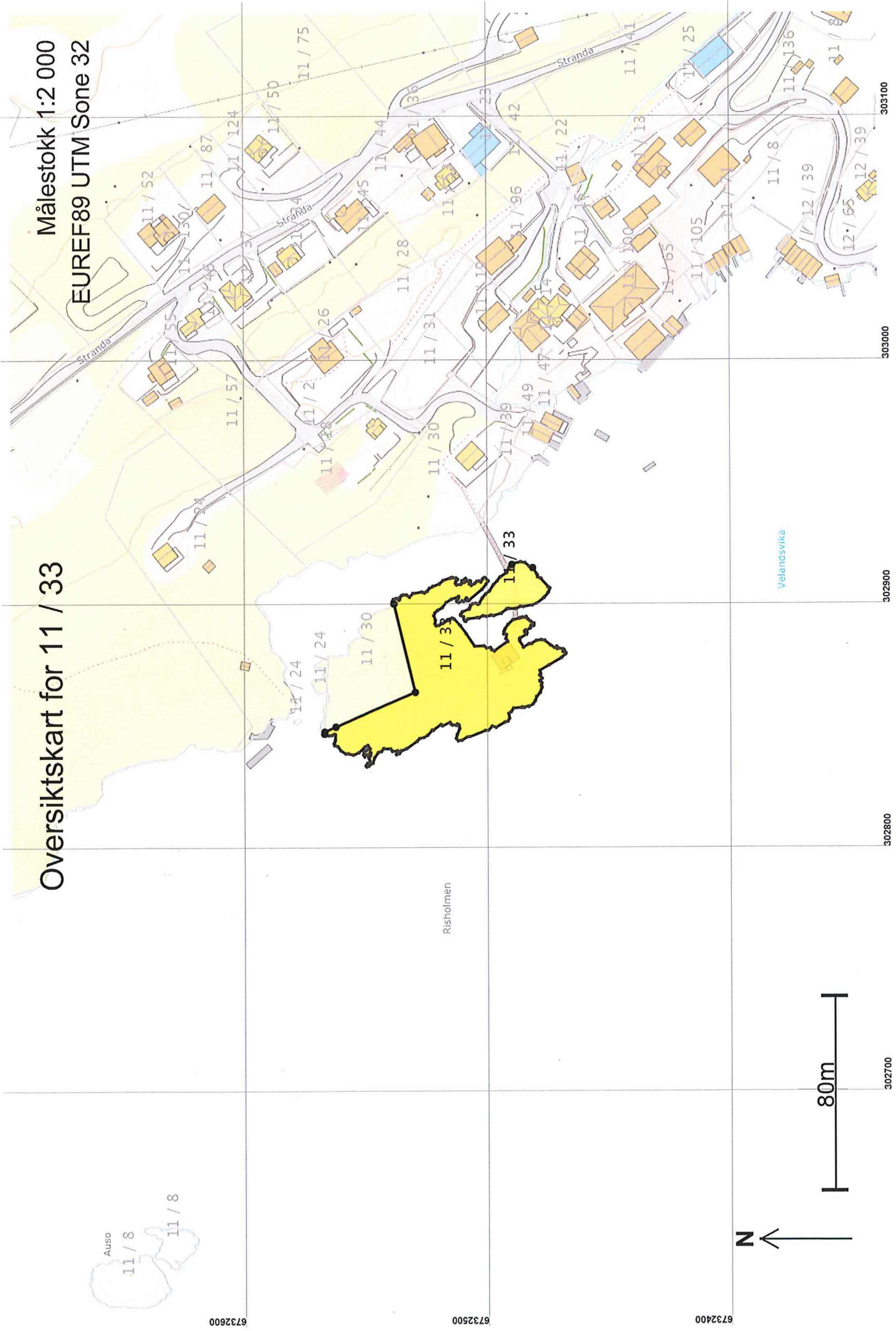

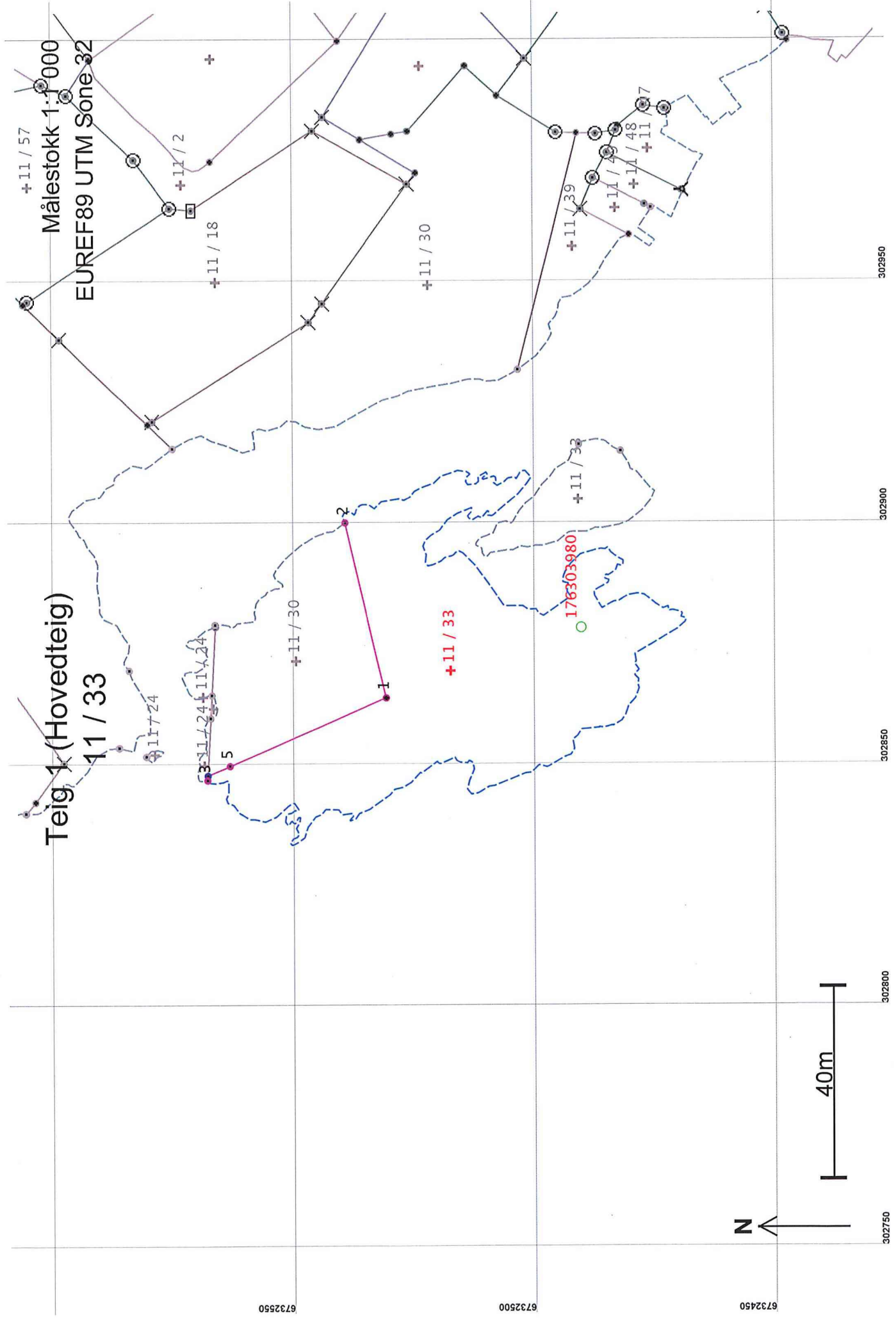

**Teig 1 (Hovedteig)**

**11 / 33**

**Målestokk 1:1000**  
**EUREF89 UTM Sone 32**

## Areal og koordinater

Areal: 3 050,8

Arealmerknad: Hjelpelinje vannkant

Representasjonssystem: EUREF89 UTM Sone 32

Nord: 6732518

Øst: 302869

### Grensepunkt / Grenselinje

### Ytre avgrensing

Løpenr	Nord	Øst	Grensemerke nedsatt i / Lengde	Hjelpelinjetype	Grensepunkttype / Hjelpelinjetype	Målemetode	Nøyaktighet	Radius
1	6732531,47	302863,50	Ikke spesifisert	Annenn detalj	Ikke spesifisert	55 Digitalisert på dig.bord fra strek-kart: Papirkopi	200	200
2	6732539,94	302899,73	37,21	Ikke hjelpelinje	Ikke spesifisert	24 Digitalt stereoinstrument	200	200
3	6732568,63	302846,46	358,94	Vannkant	Ikke spesifisert	24 Digitalt stereoinstrument	200	200
4	6732568,58	302847,41	0,95	Ikke hjelpelinje	Ikke spesifisert	55 Digitalisert på dig.bord fra strek-kart: Papirkopi	36	36
5	6732563,95	302849,41	5,04	Ikke hjelpelinje	Ikke spesifisert	55 Digitalisert på dig.bord fra strek-kart: Papirkopi	200	200



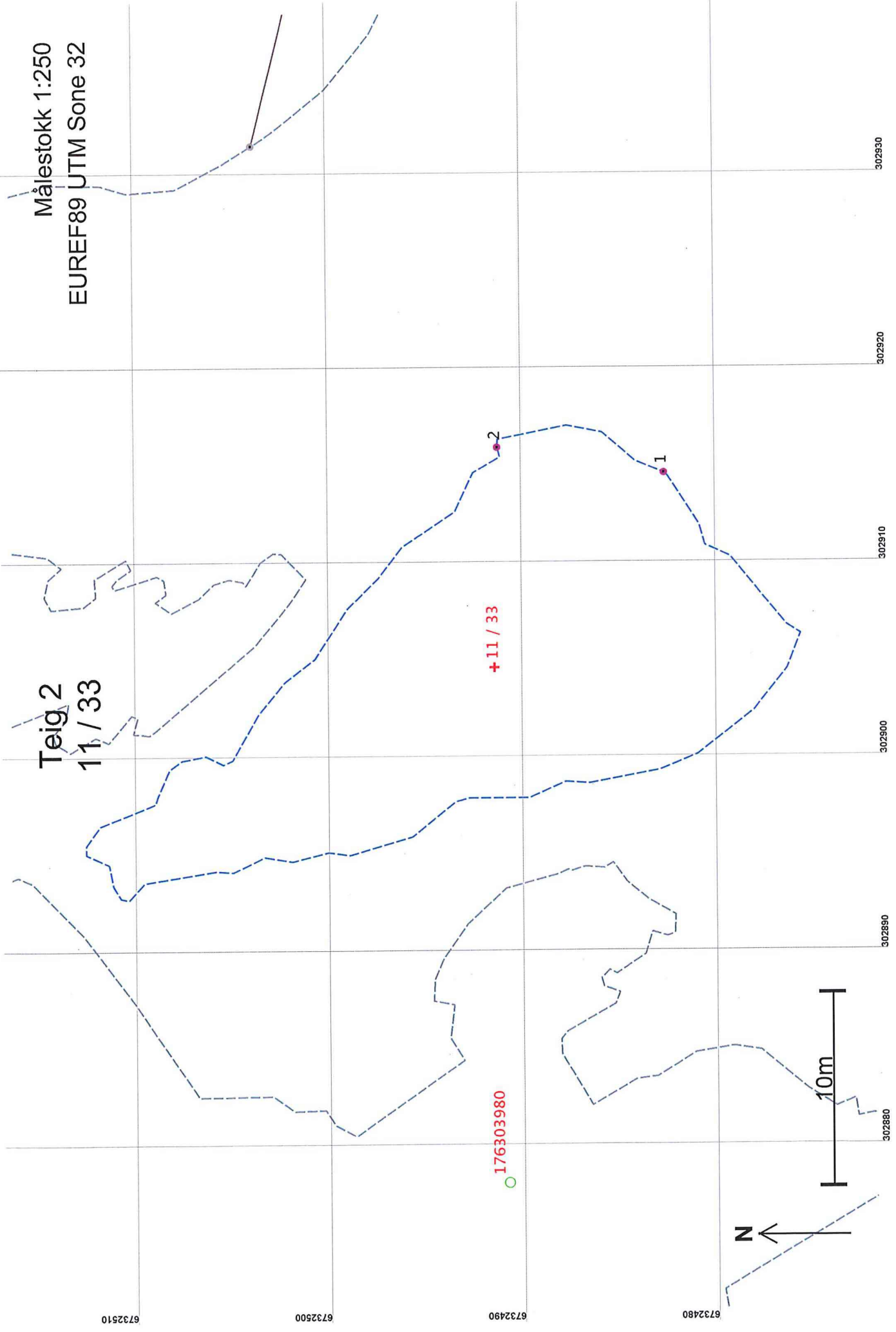

Målestokk 1:250  
EUREF89 UTM Sone 32

Teig 2  
11 / 33

+11 / 33

176303980

1

2

10m

N

## Areal og koordinater

Areal: 413,7

Arealmerknad: Hjelpelinje vannkant

Representasjonspunkt: Koordnatsystem: EUREF89 UTM Sone 32

Nord: 6732492

Øst: 302905

### Grensepunkt / Grenselinje

### Ytre avgrensing

Løpenr	Nord	Øst	Grensemerke nedsatt i / Lengde Hjelpelinjetype	Målemetode	Nøyaktighet	Radius
1	6732482,81	302914,52	Ikke spesifisert Geometrisk hjelpepunkt 86,31 Vannkant	24 Digitalt stereoinstrument	200	200
2	6732491,41	302915,84	Ikke spesifisert Geometrisk hjelpepunkt 9,76 Vannkant	24 Digitalt stereoinstrument	200	200

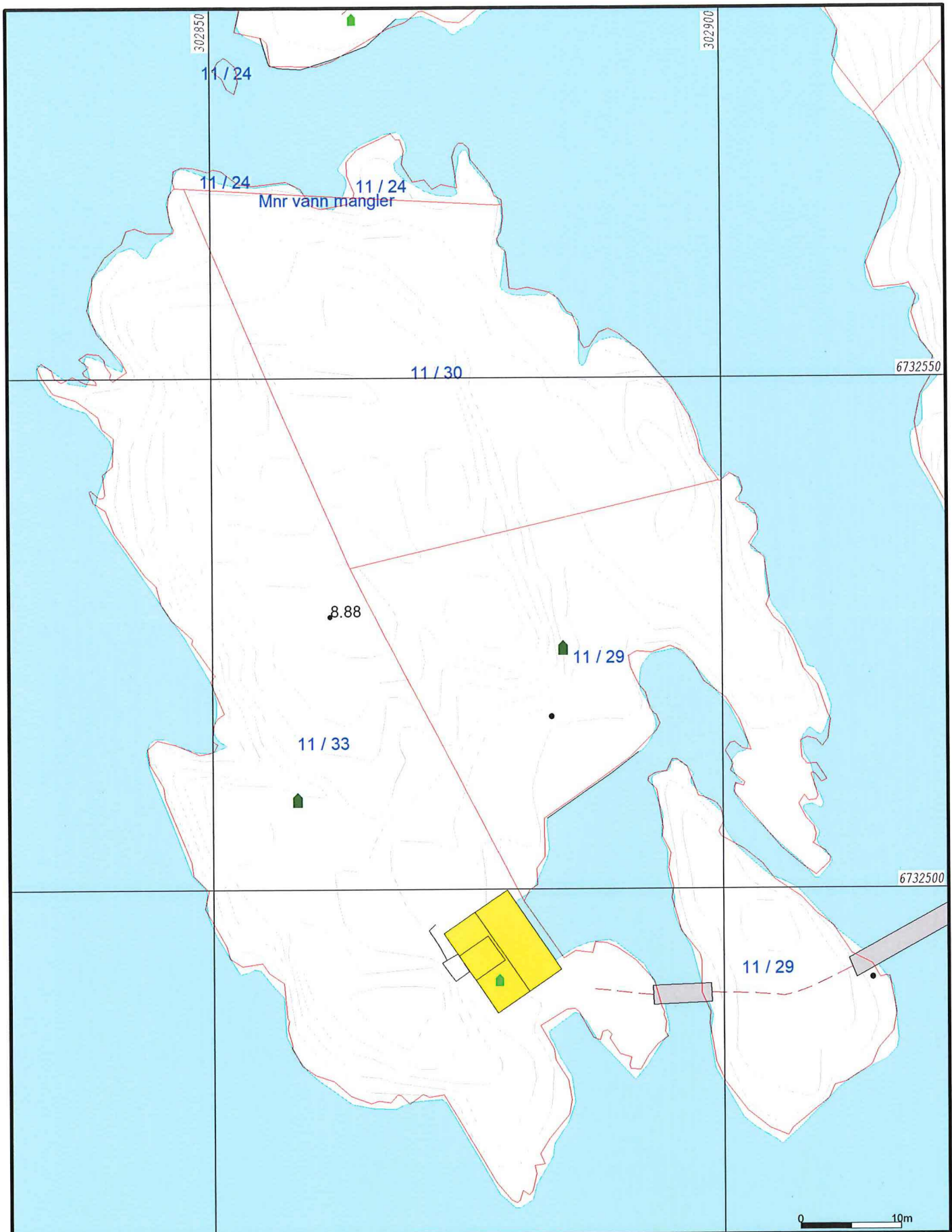

- Målte Grenser
- - - Registrerte Grenser
- ⋈ Udefinert grenser
- ⋈ Terrengmålte grense
- ⋈ Konstruert grensepunkt
- Bolig
- Bustad m/leilighet
- Våningshus
- Større bustader
- Hytte/feriehus
- Garasje/uthus
- Industri/lager
- Andre bygg

Beliggenhet og høyder må oppfattes som orienterende.  
 Koordinatsystem: UTM(EUREF89) - SONE 32 (EPSG:32632)  
 Høydesystem: (EPSG:)



Alver kommune  
 Kart og Oppmåling  
 Grunnkart FØR samanslåing.

Dato: 2020.02.12  
 Sign: SSO

G.nr. 11, b.nr. 33 og 29.



Målestokk  
 1:500

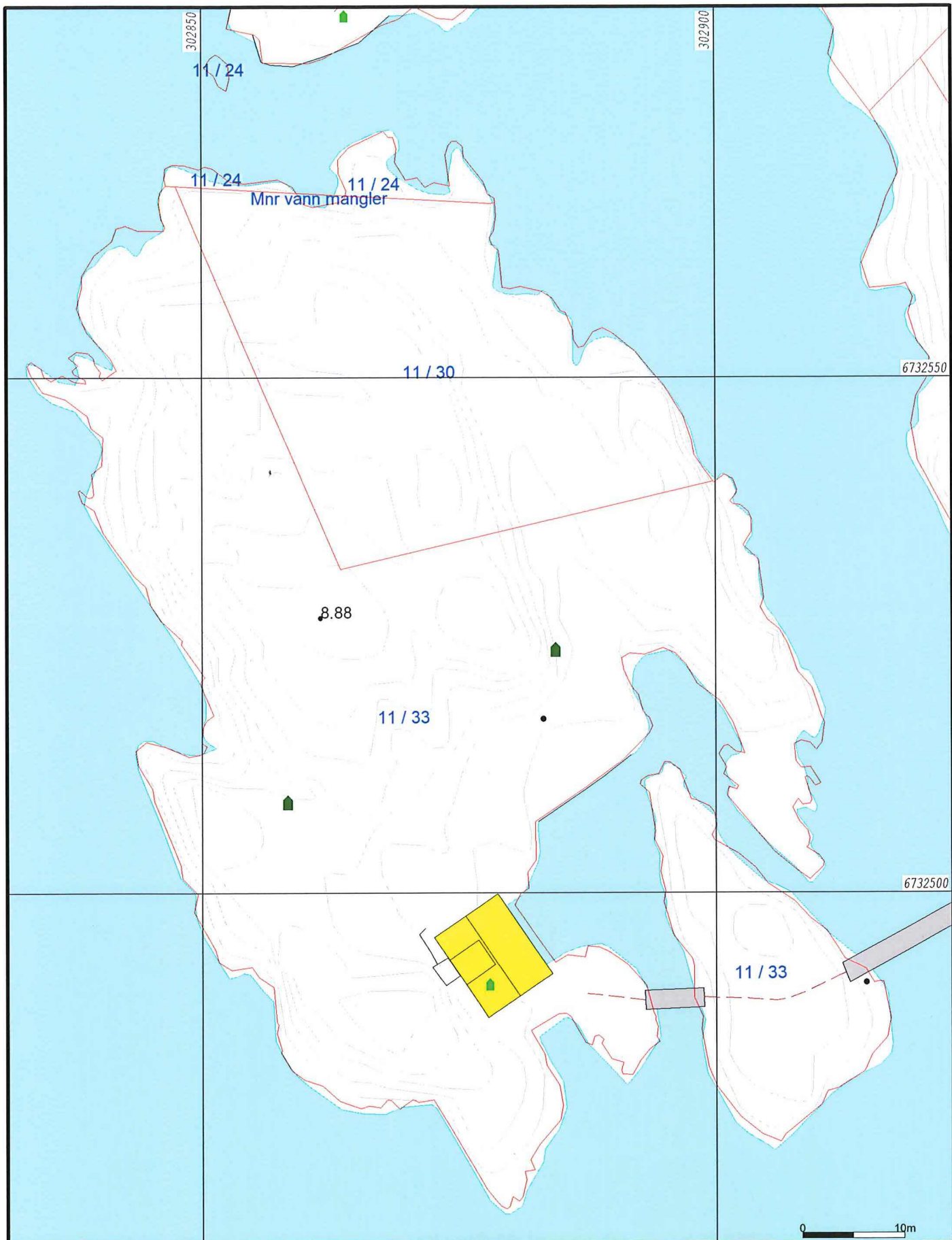

- Målte Grenser
- - Registrerte Grenser
- | Udefinert grenser
- + Terrengmålte grense
- + Konstruert grensepunkt
- Bolig
- Bustad m/leilighet
- Våningshus
- Større bustader
- Hytte/feriehus
- Garasje/uthus
- Industri/lager
- Andre bygg

Beliggenhet og høyder må oppfattes som orienterende.  
 Koordinatsystem: UTM(EUREF89) - SONE 32 (EPSG:32632)  
 Høydesystem: (EPSG:)



Alver kommune  
Kart og Oppmåling

Grunnkart ETTER samanslåing.

Dato: 2020.02.13  
Sign: SSO

G.nr. 11, b.nr. 33.



Målestokk  
1:500



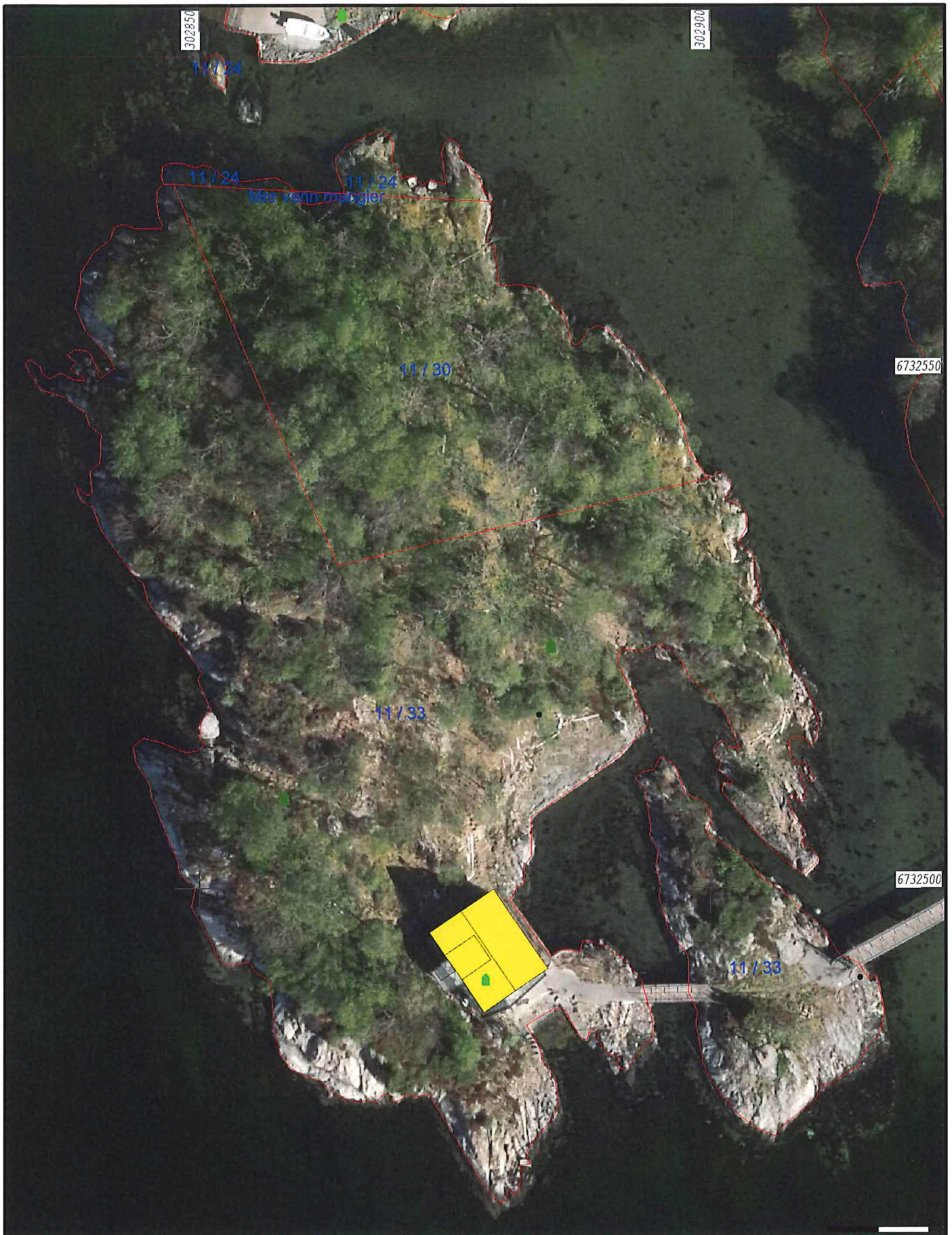

- Målte Grenser
  - Registrerte Grenser
  - Udefinert
  - Terrengmålt
  - ▲ Konstruert
  - Bolig
  - Bustad m/leilighet
  - Våningshus
  - Større bustader
  - Hytte/feriehus
  - Garasje/uthus
  - Industri/lager
  - Andre bygg
- Beliggenhet og høyder må oppfattes som orienterende.  
 Koordinatsystem: UTM(EUREF89) - SONE 32 (EPSG:32632)  
 Høydesystem: (EPSG:)



Alver kommune  
 Kart og Oppmåling  
 Ortofoto 2015 ETTER samanslåing.



Dato: 2020.02.13  
 Sign: SSO

G.nr. 11, b.nr. 33.

Målestokk  
 1:500