

4 Ankerjærnsplan
1 : 100

NB! Merk følgende ved nedstøpning av ankerjern:
 - Alle mål gjelder til **senter ankerjernsbolt**, eller til **senter midt mellom bolter**, til akser og til ytterkant ringmur **inklusive evt. ringmursisolasjon**. **IKKE MÅL TIL KANTEN AV ANKERJÆRNSPLATE!**
 - Fotplatene til stålkonstruksjonen er oftest større enn ankerjærnsplatene. Overkant ankerjærnsplate må derfor flukte 100% med overkant betong, slik at det sikres full kontakt mellom søylefotplate og underlag.
 - Ankerjærnsplatene og omkringliggende betong må være 100% i vater.
 - Tillatt toleranseavvik: +/-5mm.
 - Ved leddheisporter må det etableres godt fall fra 5 cm på innsiden av portblad og ut til kant av fundament for utvendige porter.

MÅLET JUSTERES ETTER TYKKELSE BETONGELEMENTER

REVISJON	REVIDERINGEN GJELDER	SIGN.	DATO
For kunde:	Nils Andre Kolås	Målestokk	As indicated
Prosjektnavn:	Isolert landbrukshall	Tegnet dato:	22.01.2020
Adresse:	Kolåsvegen 133, 5955 Lindås	Tegnet av:	Jim Vigdal
Tegn. innhold:	Ankerjærnsplan	Underskrift:	
		Tegningens nummer:	
Tjøllingveien 416 3280 Tjodalving Tlf: 33 12 72 66 Fax: 33 12 69 68		855 - 1	

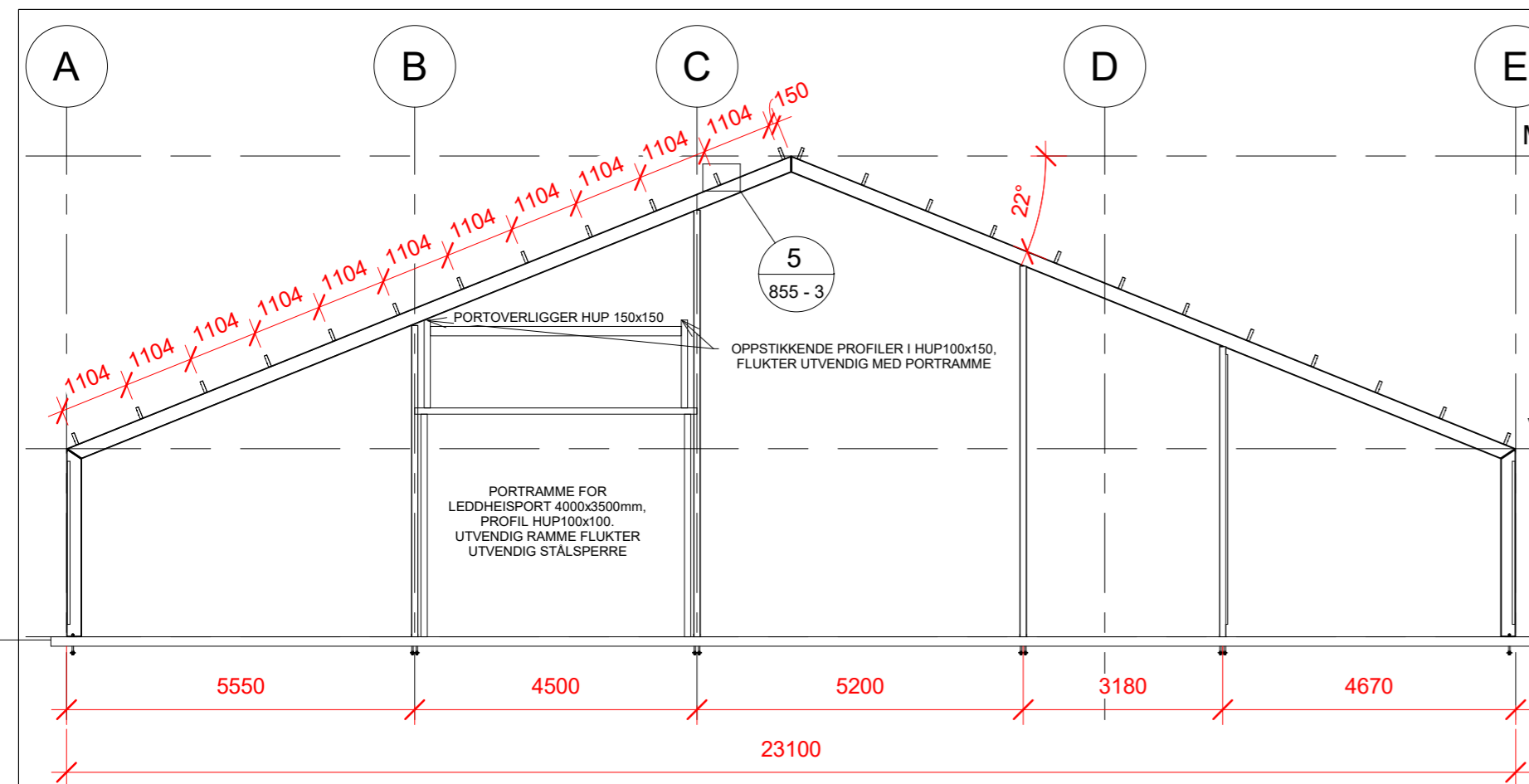

1 Akse 1
1 : 100

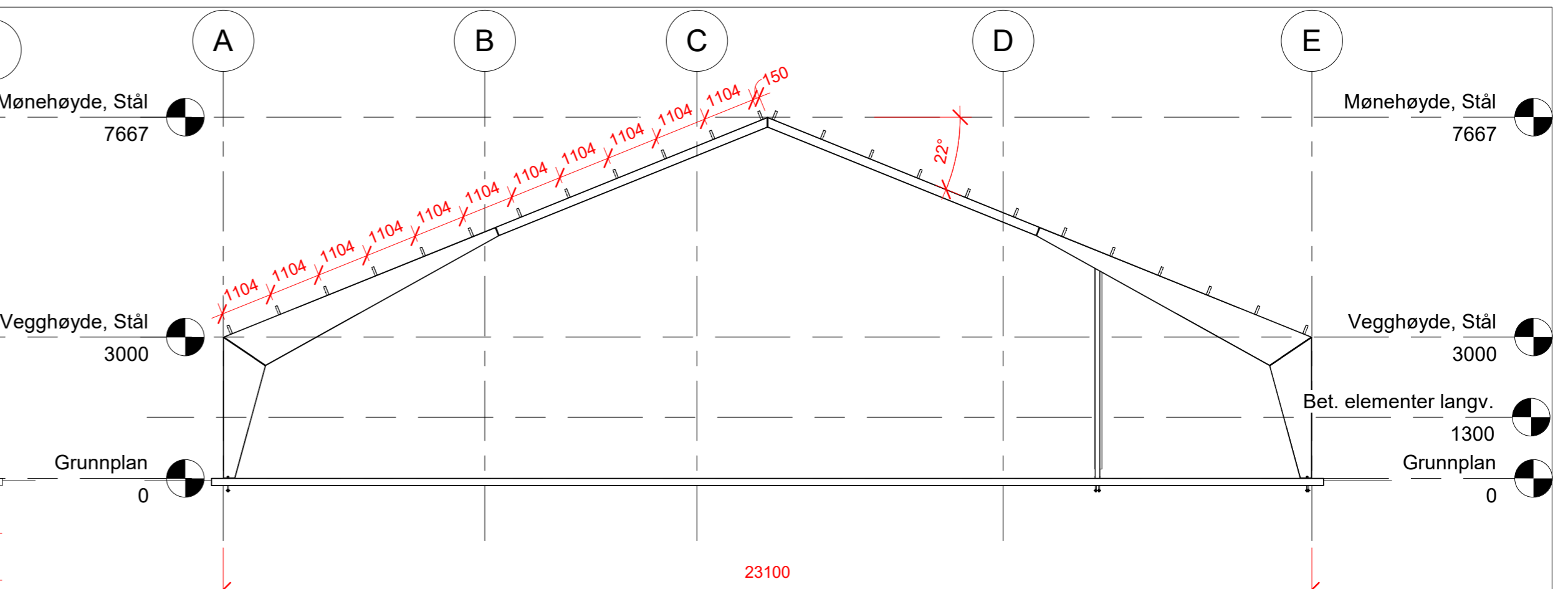

2 Akse 2-3
1 : 100

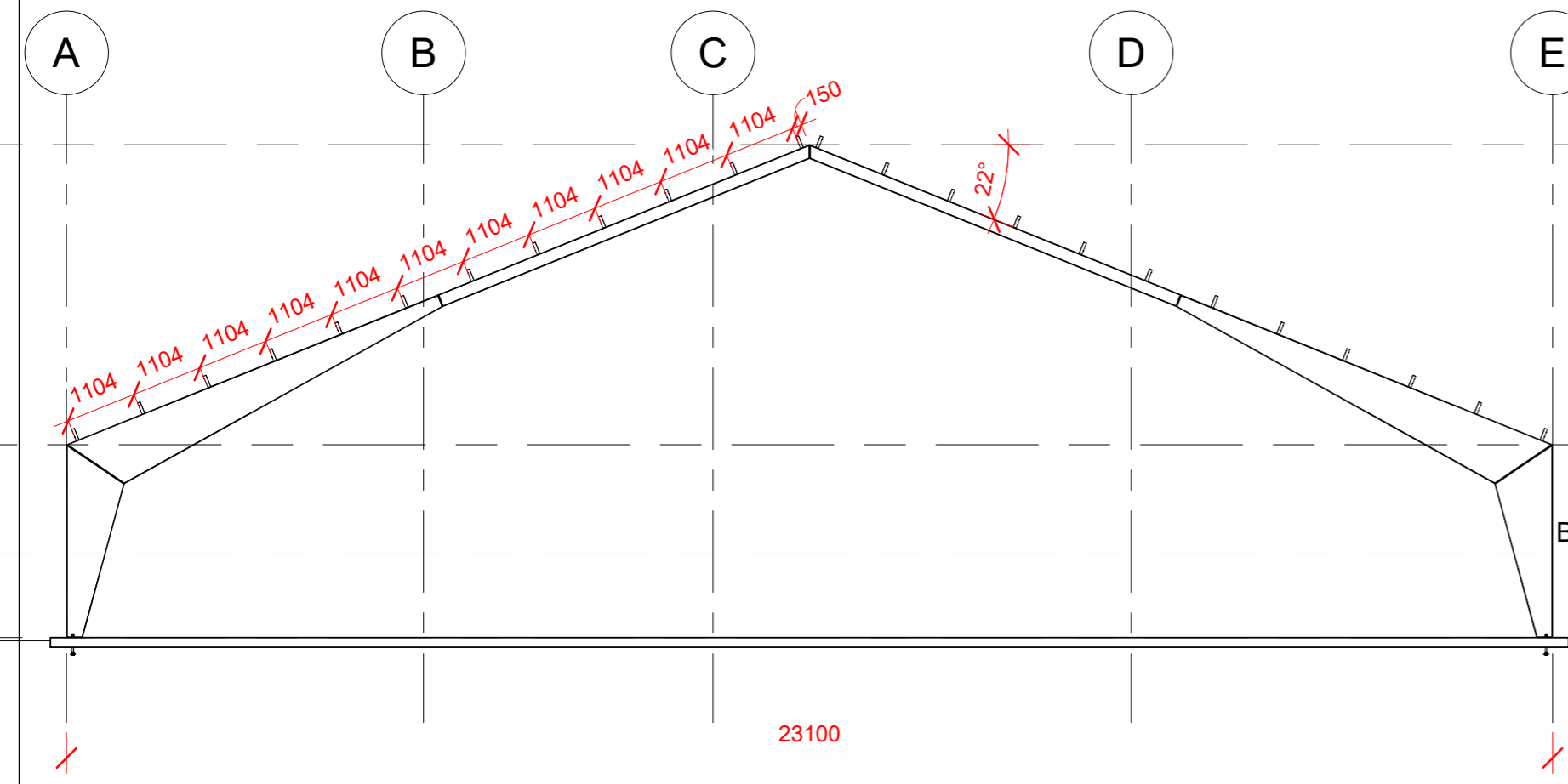

3 Akse 4-7
1 : 100

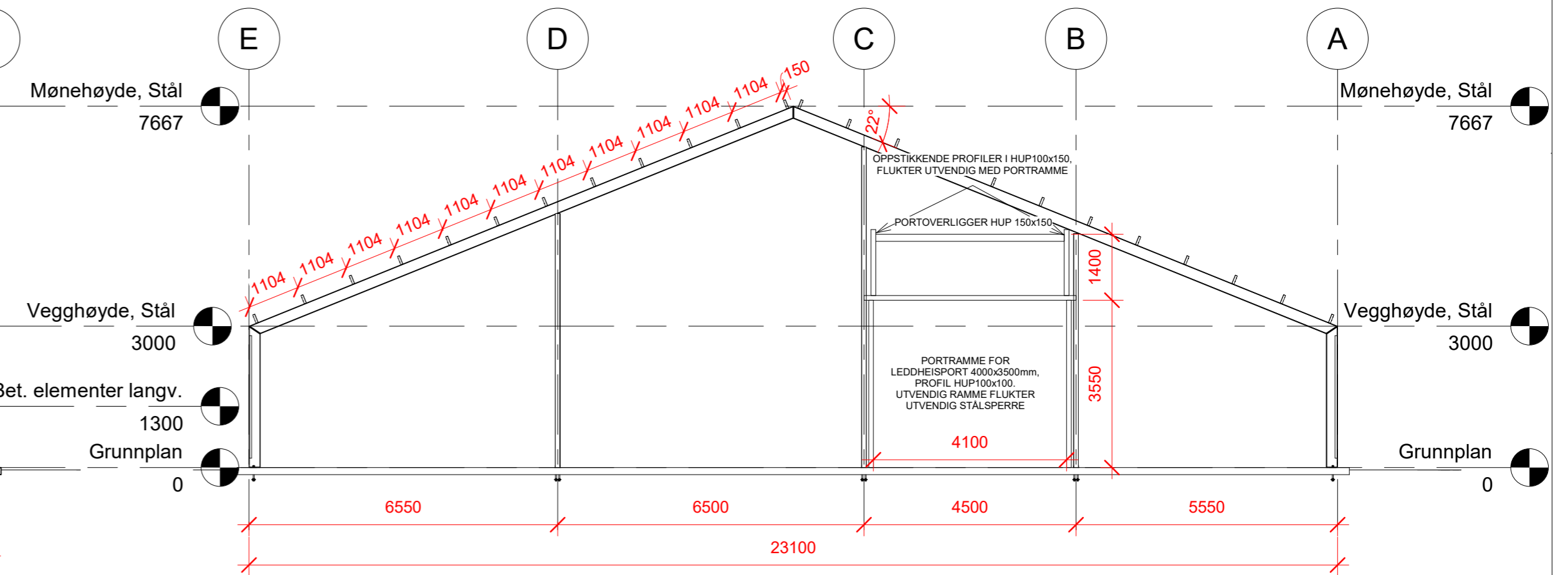

4 Akse 8
1 : 100

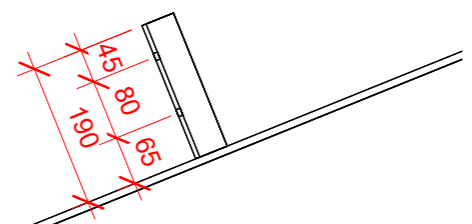

5 Takbrakett, SLB standard med 4 hull
1 : 10

REVISJON/REVIDERINGEN GJELDER		SIGN. DATO	
For kunde:	Nils Andre Kolås	Målestokk	As indicated
Prosjektnavn:	Isolert landbrukshall	Tegnet dato:	08.01.2020
Adresse:	Kolåsvegen 133, 5955 Lindås	Tegnet av:	Jim Vigdal
Tegn. innhold:	Snitt rammer	Underskrift:	
 Stål- og Landbruksbygg Tjøllingveien 416 3280 Tjodalving Tlf: 33 12 72 66 Fax: 33 12 69 68		Tegningens nummer:	855 - 3
		22.01.2020 12:15:03	

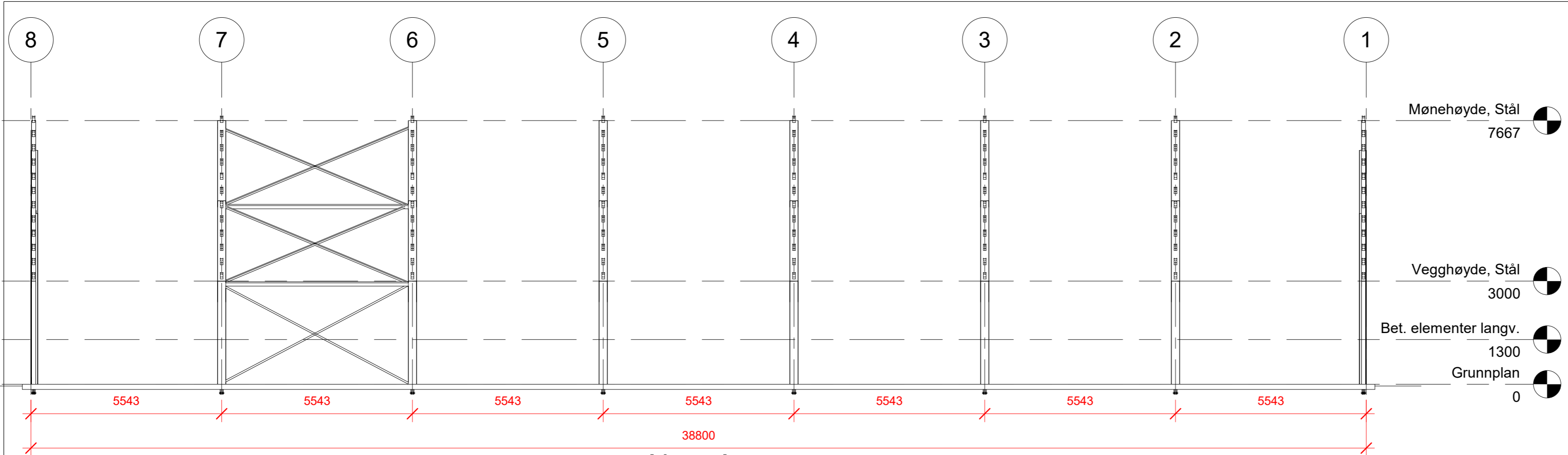

1 Akse A
1 : 100

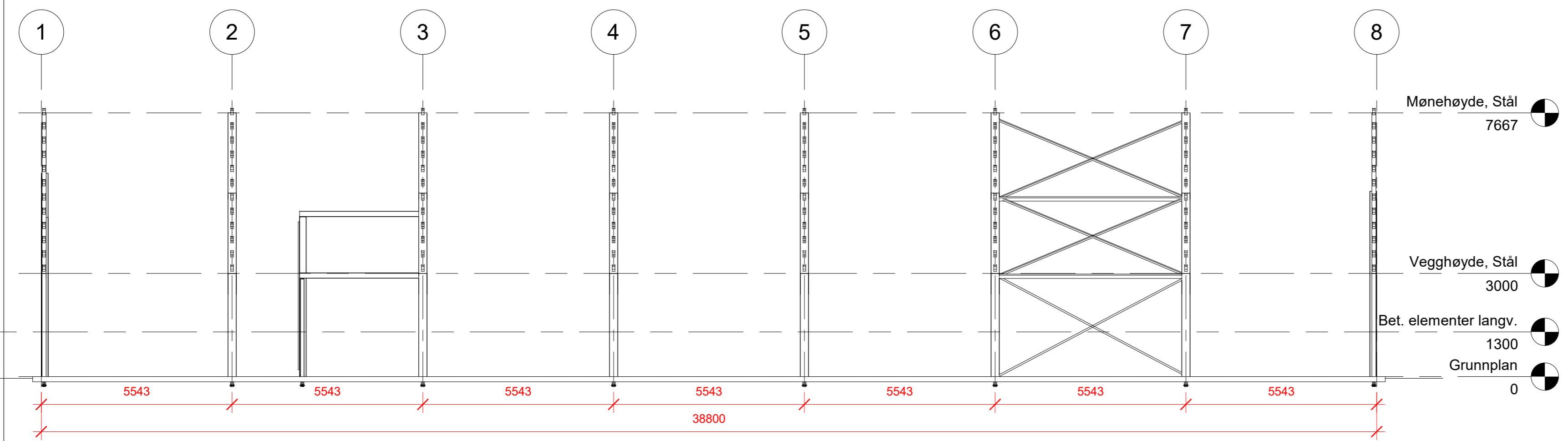

2 Akse E
1 : 100

- Mønehøyde, Stål 7667
- Vegghøyde, Stål 3000
- Bet. elementer langv. 1300
- Grunnplan 0

- Mønehøyde, Stål 7667
- Vegghøyde, Stål 3000
- Bet. elementer langv. 1300
- Grunnplan 0

REVISJON REVIDERINGEN GJELDER			SIGN.	DATO
For kunde:	Nils Andre Kolås	Målestokk	1 : 100	
Prosjektnavn:	Isolert landbrukshall	Tegnet dato:	22.01.2020	
Adresse:	Kolåsvegen 133, 5955 Lindås	Tegnet av:	Jim Vigdal	
Tegn. innhold:	Snitt langsider	Underskrift:		

Stål- og Landbruksbygg

Tjøllingveien 416
3280 Tjodalving
Tlf: 33 12 72 66
Fax: 33 12 69 68

Tegningens nummer:
855 - 4

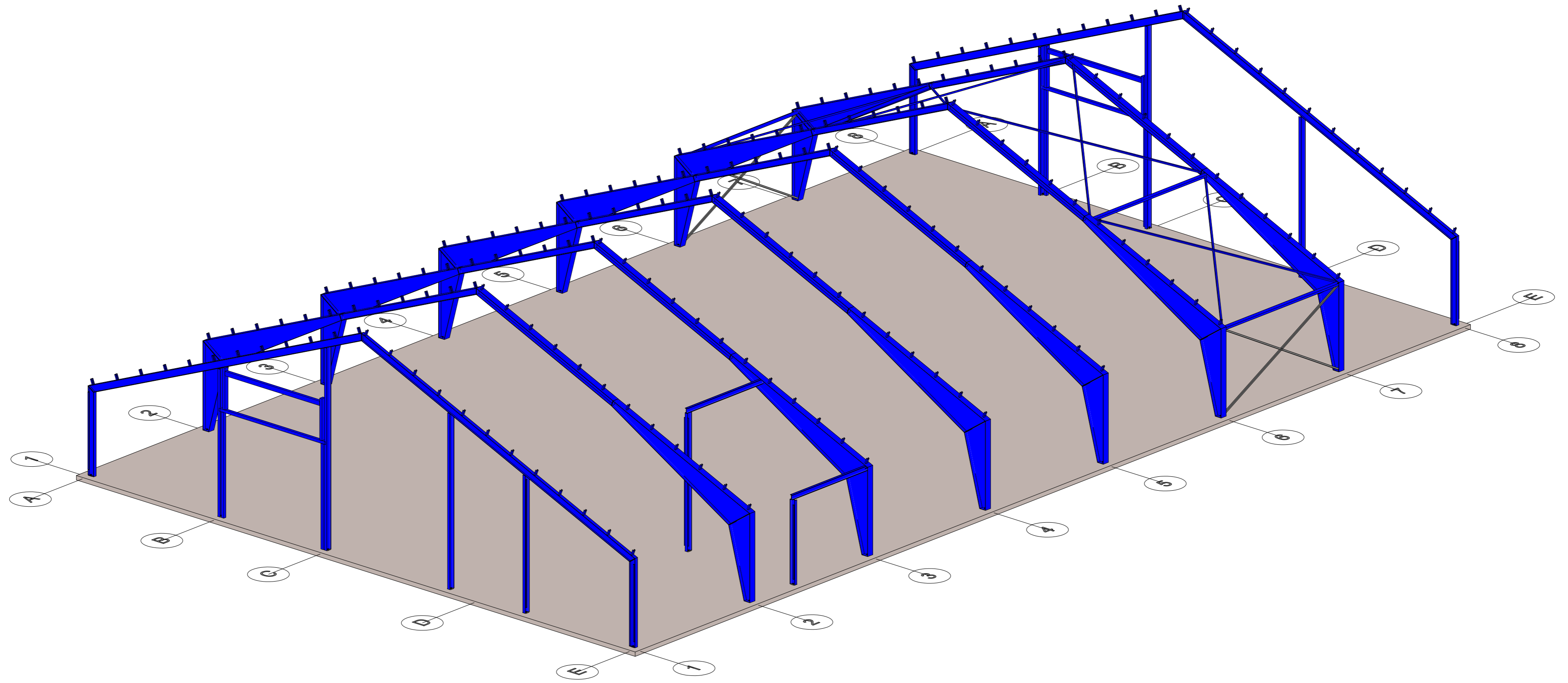

1 3D Stål

REVISJON REVIDERINGEN GJELDER		SIGN. DATO	
For kunde:	Nils Andre Kolås	Målestokk	1:100
Prosjektnavn:	Isolert landbrukshall	Tegnet dato:	22.01.2020
Adresse:	Kolåsvegen 133, 5955 Lindås	Tegnet av:	Jim Vigdal
Tegn. innhold:	3D - Stålkonstruksjon	Underskrift:	
 Stål- og Landbruksbygg Tjøllingveien 416 3280 Tjodalving Tlf: 33 12 72 66 Fax: 33 12 69 68		Tegningens nummer:	
		855 - 5	

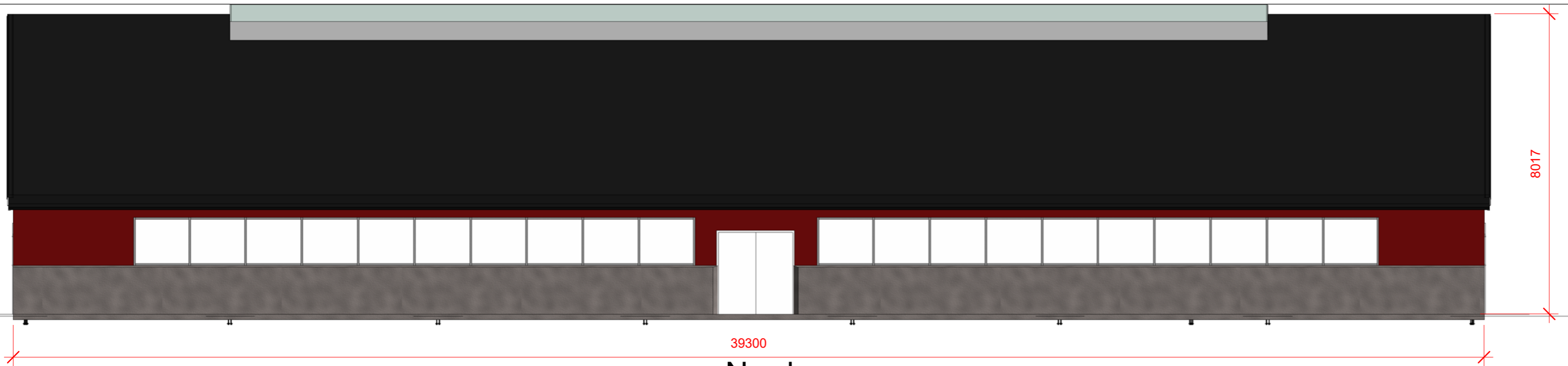

1 Nord
1 : 100

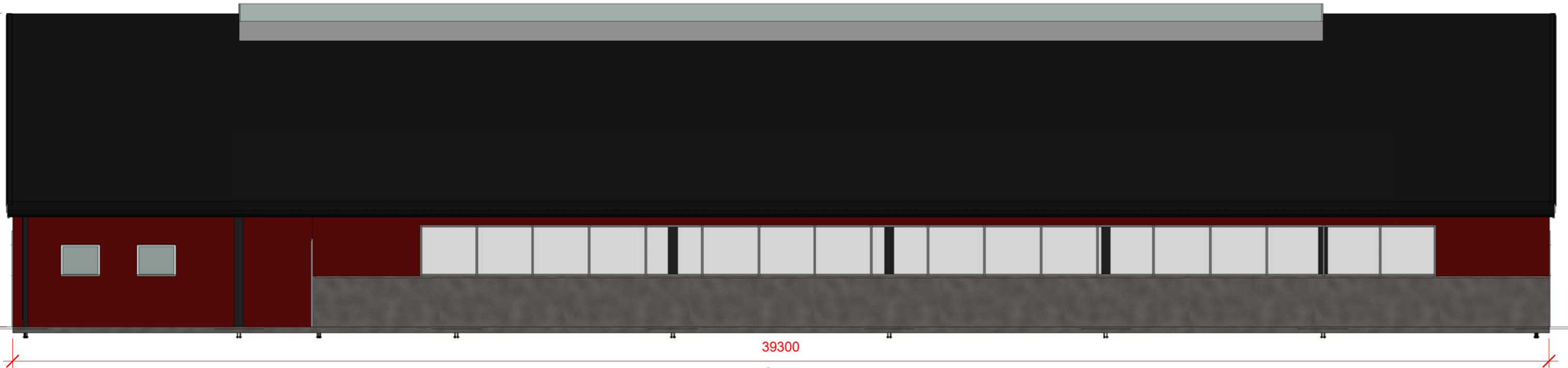

2 Sør
1 : 100

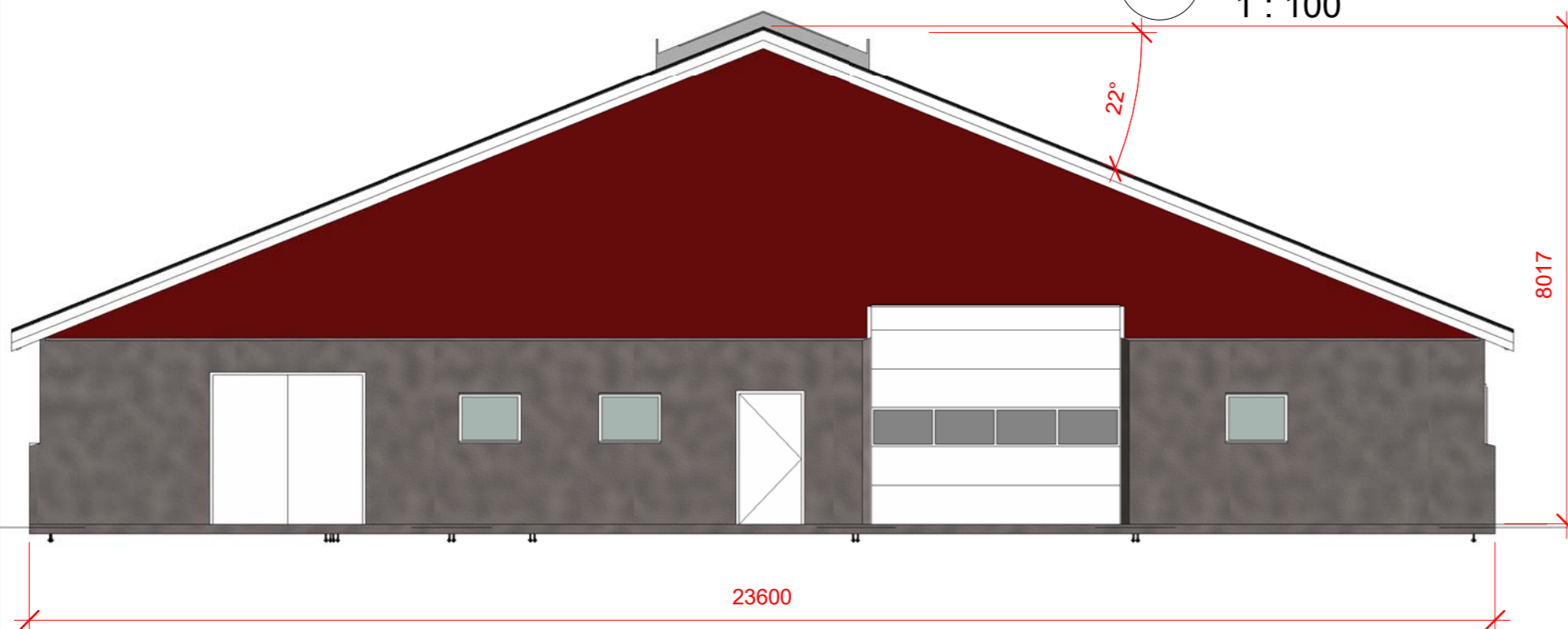

3 Øst
1 : 100

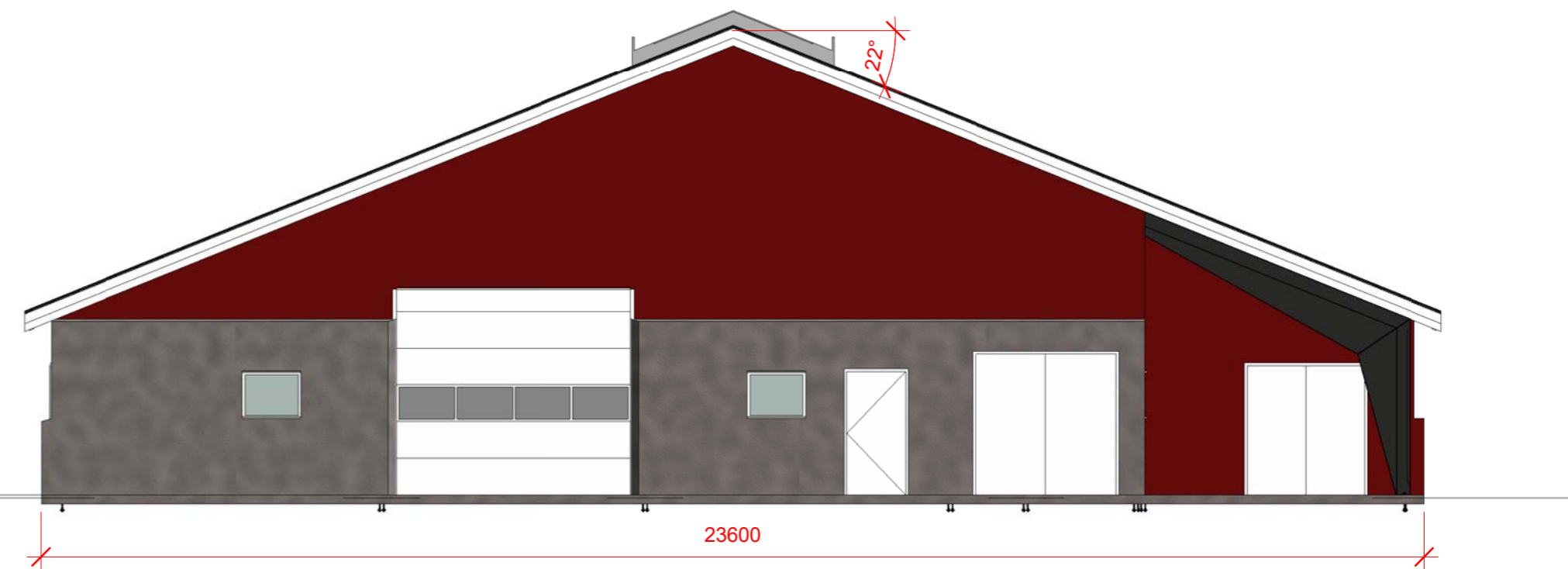

4 Vest
1 : 100

REVISJON REVIDERINGEN GJELDER			SIGN.	DATO
For kunde:	Nils Andre Kolås	Målestokk	1 : 100	
Prosjektnavn:	Isolert landbrukshall	Tegnet dato:	22.01.2020	
Adresse:	Kolåsvegen 133, 5955 Lindås	Tegnet av:	Jim Vigdal	
Tegn. innhold:	Fasader	Underskrift:		
 Stål- og Landbruksbygg Tjøllingveien 416 3280 Tjodalyng Tlf: 33 12 72 66 Fax: 33 12 69 68			Tegningens nummer:	
			855 - 6	

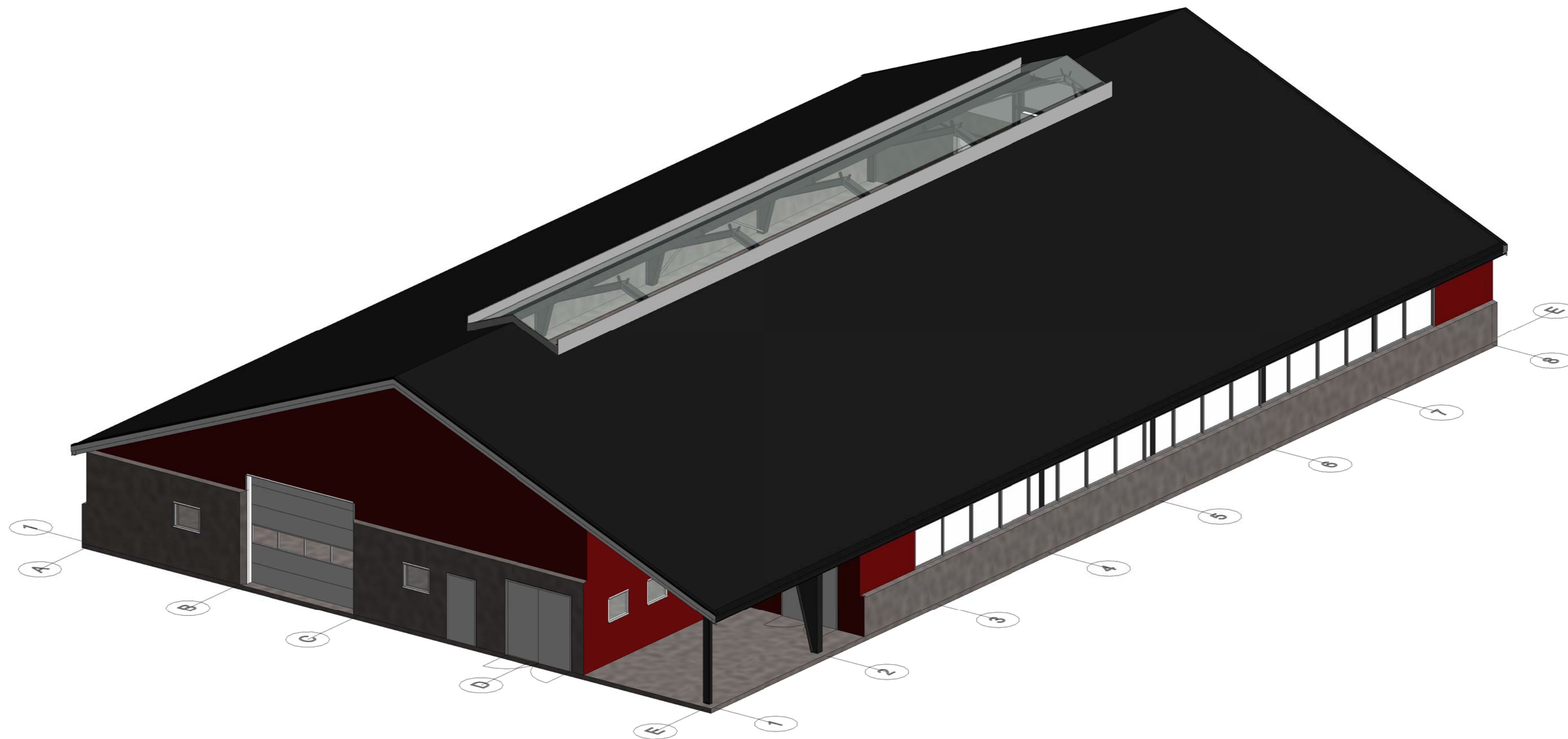

1 3D

REVISJON REVIDERINGEN GJELDER			SIGN.	DATO
For kunde:	Nils Andre Kolås	Målestokk:		1:100
Prosjektnavn:	Isolert landbrukshall	Tegnet dato:		22.01.2020
Adresse:	Kolåsvegen 133, 5955 Lindås	Tegnet av:		Jim Vigdal
Tegn. innhold:	3D - Fasade	Underskrift:		
 Stål- og Landbruksbygg Tjøllingveien 416 3280 Tjodalving Tlf: 33 12 72 66 Fax: 33 12 69 68			Tegningens nummer:	
			855 - 7	