



Kvittering for nabovarsel sendes kommunen sammen med søknaden

Nabovarsel kan enten sendes som rekommandert sending, overleveres personlig mot kvittering eller sendes på e-post mot kvittering. Med kvittering for mottatt e-post menes en e-post fra nabo/gjenboer som bekrefter å ha mottatt nabovarslet. Ved personlig overlevering vil signatur gjelde som bekreftelse på at varslet er mottatt. Det kan også signeres på at man gir samtykke til tiltaket.

| Tiltaket gjelder | | | | | | | |
|-----------------------|------|------|----------|-------------|-------------|----------|---------|
| Eiendom/ byggested | Gnr. | Bnr. | Festenr. | Seksjonsnr. | Bygningsnr. | Bolignr. | Kommune |
| | 52 | 25 | 0 | 0 | | | Radøy |
| Adresse | | | | Postnr. | Poststed | | |
| Radøyvegen 1370 | | | | 5936 | Manger | | |

Følgende naboer har mottatt eller fått rek. sending av vedlagte nabovarsel med tilhørende vedlegg:

| Nabo-/gjenboereiendom | | | | Eier/fester av nabo-/gjenboereiendom | | | |
|---|-----------|--------------|-------------|--|----------|-------|----------------------|
| Gnr. | Bnr. | Festenr. | Seksjonsnr. | Eiers/festers navn | | | Dato sendt e-post |
| 52 | 6 | | | Alf Møllerup Kolstad | | | |
| Adresse | | | | Adresse | | | Kvittering vedlegges |
| Radøyvegen | | | | | | | |
| Postnr. | Poststed | | | Postnr. | Poststed | | |
| 5936 | MANGER | | | | | | |
| Personlig kvittering for | Dato | Sign. | | Personlig kvittering for | Dato | Sign. | |
| <input type="checkbox"/> mottatt varsel | 11/9 2019 | A.M. KOLSTAD | | <input type="checkbox"/> samtykke til tiltaket | | | |

| Nabo-/gjenboereiendom | | | | Eier/fester av nabo-/gjenboereiendom | | | |
|---|----------|----------|-------------|--|----------|-------|----------------------|
| Gnr. | Bnr. | Festenr. | Seksjonsnr. | Eiers/festers navn | | | Dato sendt e-post |
| 52 | 6 | | | Britt E Møllerup Kolstad | | | |
| Adresse | | | | Adresse | | | Kvittering vedlegges |
| Radøyvegen | | | | | | | |
| Postnr. | Poststed | | | Postnr. | Poststed | | |
| 5936 | MANGER | | | | | | |
| Personlig kvittering for | Dato | Sign. | | Personlig kvittering for | Dato | Sign. | |
| <input type="checkbox"/> mottatt varsel | | | | <input type="checkbox"/> samtykke til tiltaket | | | |

| Nabo-/gjenboereiendom | | | | Eier/fester av nabo-/gjenboereiendom | | | |
|---|----------|----------|-------------|--|----------|-------|----------------------|
| Gnr. | Bnr. | Festenr. | Seksjonsnr. | Eiers/festers navn | | | Dato sendt e-post |
| 52 | 6 | | | Norunn Møllerup Kolstad | | | |
| Adresse | | | | Adresse | | | Kvittering vedlegges |
| Radøyvegen | | | | | | | |
| Postnr. | Poststed | | | Postnr. | Poststed | | |
| 5936 | MANGER | | | | | | |
| Personlig kvittering for | Dato | Sign. | | Personlig kvittering for | Dato | Sign. | |
| <input type="checkbox"/> mottatt varsel | | | | <input type="checkbox"/> samtykke til tiltaket | | | |

| Nabo-/gjenboereiendom | | | | Eier/fester av nabo-/gjenboereiendom | | | |
|---|----------|----------|-------------|--|----------|-------|----------------------|
| Gnr. | Bnr. | Festenr. | Seksjonsnr. | Eiers/festers navn | | | Dato sendt e-post |
| 52 | 6 | | | Oddrun Møllerup Kolstad | | | |
| Adresse | | | | Adresse | | | Kvittering vedlegges |
| Radøyvegen | | | | | | | |
| Postnr. | Poststed | | | Postnr. | Poststed | | |
| 5936 | MANGER | | | | | | |
| Personlig kvittering for | Dato | Sign. | | Personlig kvittering for | Dato | Sign. | |
| <input type="checkbox"/> mottatt varsel | | | | <input type="checkbox"/> samtykke til tiltaket | | | |

| Nabo-/gjenboereiendom | | | | Eier/fester av nabo-/gjenboereiendom | | | |
|---|----------|----------|-------------|--|----------|-------|----------------------|
| Gnr. | Bnr. | Festenr. | Seksjonsnr. | Eiers/festers navn | | | Dato sendt e-post |
| 52 | 6 | | | Astrid Møllerup K Rongved | | | |
| Adresse | | | | Adresse | | | Kvittering vedlegges |
| Radøyvegen | | | | | | | |
| Postnr. | Poststed | | | Postnr. | Poststed | | |
| 5936 | MANGER | | | | | | |
| Personlig kvittering for | Dato | Sign. | | Personlig kvittering for | Dato | Sign. | |
| <input type="checkbox"/> mottatt varsel | | | | <input type="checkbox"/> samtykke til tiltaket | | | |

Det er per dags dato innlevert rekommandert sending til ovennevnte adressater.

Samlet antall sendinger: _____

Sign.



Kvittering for nabovarsel sendes kommunen sammen med søknaden

Nabovarsel kan enten sendes som rekommandert sending, overleveres personlig mot kvittering eller sendes på e-post mot kvittering. Med kvittering for mottatt e-post menes en e-post fra nabo/gjenboer som bekrefter å ha mottatt nabovarselet. Ved personlig overlevering vil signatur gjelde som bekreftelse på at varslet er mottatt. Det kan også signeres på at man gir samtykke til tiltaket.

| | | | | | | | |
|-------------------------------|------|------|----------|-------------|-----------------|--------------------|---------|
| Tiltaket gjelder | | | | | | | |
| Eiendom/ byggested | Gnr. | Bnr. | Festenr. | Seksjonsnr. | Bygningsnr. | Bolignr. | Kommune |
| | 52 | 25 | 0 | 0 | | | Radøy |
| Adresse Radøyvegen 1370 | | | | | Postnr. 5936 | Poststed Manger | |

Følgende naboer har mottatt eller fått rek. sending av vedlagte nabovarsel med tilhørende vedlegg:

| | | | | | | | |
|---|------|--------------------|-------------|--|--|----------|----------------------|
| Nabo-/gjenboereiendom | | | | Eier/fester av nabo-/gjenboereiendom | | | |
| Gnr. | Bnr. | Festenr. | Seksjonsnr. | Eiers/festers navn | | | Dato sendt e-post |
| 52 | 6 | | | Alf Møllerup Kolstad | | | |
| Adresse Radøyvegen | | | | Adresse | | | Kvittering vedlegges |
| Postnr. 5936 | | Poststed MANGER | | Postnr. | | Poststed | Poststedets reg.nr. |
| Personlig kvittering for | | Dato | Sign. | Personlig kvittering for | | Dato | Sign. |
| <input type="checkbox"/> mottatt varsel | | | | <input type="checkbox"/> samtykke til tiltaket | | | |

| | | | | | | | |
|---|------|--------------------|----------------------|--|--|-------------------------|----------------------|
| Nabo-/gjenboereiendom | | | | Eier/fester av nabo-/gjenboereiendom | | | |
| Gnr. | Bnr. | Festenr. | Seksjonsnr. | Eiers/festers navn | | | Dato sendt e-post |
| 52 | 6 | | | Britt E Møllerup Kolstad | | | |
| Adresse Radøyvegen | | | | Adresse <i>Sølvang 28</i> | | | Kvittering vedlegges |
| Postnr. 5936 | | Poststed MANGER | | Postnr. <i>5337</i> | | Poststed <i>Rong</i> | Poststedets reg.nr. |
| Personlig kvittering for | | Dato | Sign. | Personlig kvittering for | | Dato | Sign. |
| <input type="checkbox"/> mottatt varsel | | <i>9/9-19</i> | <i>Britt Kolstad</i> | <input type="checkbox"/> samtykke til tiltaket | | | |

| | | | | | | | |
|---|------|--------------------|-------------|--|--|----------|----------------------|
| Nabo-/gjenboereiendom | | | | Eier/fester av nabo-/gjenboereiendom | | | |
| Gnr. | Bnr. | Festenr. | Seksjonsnr. | Eiers/festers navn | | | Dato sendt e-post |
| 52 | 6 | | | Norunn Møllerup Kolstad | | | |
| Adresse Radøyvegen | | | | Adresse | | | Kvittering vedlegges |
| Postnr. 5936 | | Poststed MANGER | | Postnr. | | Poststed | Poststedets reg.nr. |
| Personlig kvittering for | | Dato | Sign. | Personlig kvittering for | | Dato | Sign. |
| <input type="checkbox"/> mottatt varsel | | | | <input type="checkbox"/> samtykke til tiltaket | | | |

| | | | | | | | |
|---|------|--------------------|-------------|--|--|----------|----------------------|
| Nabo-/gjenboereiendom | | | | Eier/fester av nabo-/gjenboereiendom | | | |
| Gnr. | Bnr. | Festenr. | Seksjonsnr. | Eiers/festers navn | | | Dato sendt e-post |
| 52 | 6 | | | Oddrun Møllerup Kolstad | | | |
| Adresse Radøyvegen | | | | Adresse | | | Kvittering vedlegges |
| Postnr. 5936 | | Poststed MANGER | | Postnr. | | Poststed | Poststedets reg.nr. |
| Personlig kvittering for | | Dato | Sign. | Personlig kvittering for | | Dato | Sign. |
| <input type="checkbox"/> mottatt varsel | | | | <input type="checkbox"/> samtykke til tiltaket | | | |

| | | | | | | | |
|---|------|--------------------|-------------|--|--|----------|----------------------|
| Nabo-/gjenboereiendom | | | | Eier/fester av nabo-/gjenboereiendom | | | |
| Gnr. | Bnr. | Festenr. | Seksjonsnr. | Eiers/festers navn | | | Dato sendt e-post |
| 52 | 6 | | | Astrid Møllerup K Rongved | | | |
| Adresse Radøyvegen | | | | Adresse | | | Kvittering vedlegges |
| Postnr. 5936 | | Poststed MANGER | | Postnr. | | Poststed | Poststedets reg.nr. |
| Personlig kvittering for | | Dato | Sign. | Personlig kvittering for | | Dato | Sign. |
| <input type="checkbox"/> mottatt varsel | | | | <input type="checkbox"/> samtykke til tiltaket | | | |

Det er per dags dato innlevert rekommandert sending til ovennevnte adressater.

Samlet antall sendinger: _____ Sign. 

Kvittering for nabovarsel sendes kommunen sammen med søknaden

Nabovarsel kan enten sendes som rekommandert sending, overleveres personlig mot kvittering eller sendes på e-post mot kvittering. Med kvittering for mottatt e-post menes en e-post fra nabo/gjenboer som bekrefter å ha mottatt nabovarslet. Ved personlig overlevering vil signatur gjelde som bekreftelse på at varslet er mottatt. Det kan også signeres på at man gir samtykke til tiltaket.

| | | | | | | | |
|-------------------------|------|------|----------|-------------|-------------|----------|---------|
| Tiltaket gjelder | | | | | | | |
| Eiendom/ byggested | Gnr. | Bnr. | Festenr. | Seksjonsnr. | Bygningsnr. | Bolignr. | Kommune |
| | 52 | 25 | 0 | 0 | | | Radøy |
| Adresse | | | | Postnr. | Poststed | | |
| Radøyvegen 1370 | | | | 5936 | Manger | | |

Følgende naboer har mottatt eller fått rek. sending av vedlagte nabovarsel med tilhørende vedlegg:

| | | | | | | | |
|---|------|----------|-------------|--|--|----------|----------------------|
| Nabo-/gjenboereiendom | | | | Eier/fester av nabo-/gjenboereiendom | | | |
| Gnr. | Bnr. | Festenr. | Seksjonsnr. | Eiers/festers navn | | | Dato sendt e-post |
| 52 | 6 | | | Alf Møllerup Kolstad | | | |
| Adresse | | | | Adresse | | | Kvittering vedlegges |
| Radøyvegen | | | | | | | |
| Postnr. | | Poststed | | Postnr. | | Poststed | |
| 5936 | | MANGER | | | | | |
| Personlig kvittering for | | Dato | Sign. | Personlig kvittering for | | Dato | Sign. |
| <input type="checkbox"/> mottatt varsel | | | | <input type="checkbox"/> samtykke til tiltaket | | | |

| | | | | | | | |
|---|------|----------|-------------|--|--|----------|----------------------|
| Nabo-/gjenboereiendom | | | | Eier/fester av nabo-/gjenboereiendom | | | |
| Gnr. | Bnr. | Festenr. | Seksjonsnr. | Eiers/festers navn | | | Dato sendt e-post |
| 52 | 6 | | | Britt E Møllerup Kolstad | | | |
| Adresse | | | | Adresse | | | Kvittering vedlegges |
| Radøyvegen | | | | | | | |
| Postnr. | | Poststed | | Postnr. | | Poststed | |
| 5936 | | MANGER | | | | | |
| Personlig kvittering for | | Dato | Sign. | Personlig kvittering for | | Dato | Sign. |
| <input type="checkbox"/> mottatt varsel | | | | <input type="checkbox"/> samtykke til tiltaket | | | |

| | | | | | | | |
|---|------|----------|-------------------|--|--|----------|----------------------|
| Nabo-/gjenboereiendom | | | | Eier/fester av nabo-/gjenboereiendom | | | |
| Gnr. | Bnr. | Festenr. | Seksjonsnr. | Eiers/festers navn | | | Dato sendt e-post |
| 52 | 6 | | | Norunn Møllerup Kolstad | | | a |
| Adresse | | | | Adresse | | | Kvittering vedlegges |
| Radøyvegen | | | | Totlandsveien 80E | | | |
| Postnr. | | Poststed | | Postnr. | | Poststed | |
| 5936 | | MANGER | | 5226 | | Nesttun | |
| Personlig kvittering for | | Dato | Sign. | Personlig kvittering for | | Dato | Sign. |
| <input type="checkbox"/> mottatt varsel | | 9/9-19 | Norunn M. Kolstad | <input type="checkbox"/> samtykke til tiltaket | | | |

| | | | | | | | |
|---|------|----------|-------------|--|--|----------|----------------------|
| Nabo-/gjenboereiendom | | | | Eier/fester av nabo-/gjenboereiendom | | | |
| Gnr. | Bnr. | Festenr. | Seksjonsnr. | Eiers/festers navn | | | Dato sendt e-post |
| 52 | 6 | | | Oddrun Møllerup Kolstad | | | |
| Adresse | | | | Adresse | | | Kvittering vedlegges |
| Radøyvegen | | | | | | | |
| Postnr. | | Poststed | | Postnr. | | Poststed | |
| 5936 | | MANGER | | | | | |
| Personlig kvittering for | | Dato | Sign. | Personlig kvittering for | | Dato | Sign. |
| <input type="checkbox"/> mottatt varsel | | | | <input type="checkbox"/> samtykke til tiltaket | | | |

| | | | | | | | |
|---|------|----------|-------------|--|--|----------|----------------------|
| Nabo-/gjenboereiendom | | | | Eier/fester av nabo-/gjenboereiendom | | | |
| Gnr. | Bnr. | Festenr. | Seksjonsnr. | Eiers/festers navn | | | Dato sendt e-post |
| 52 | 6 | | | Astrid Møllerup K Rongved | | | |
| Adresse | | | | Adresse | | | Kvittering vedlegges |
| Radøyvegen | | | | | | | |
| Postnr. | | Poststed | | Postnr. | | Poststed | |
| 5936 | | MANGER | | | | | |
| Personlig kvittering for | | Dato | Sign. | Personlig kvittering for | | Dato | Sign. |
| <input type="checkbox"/> mottatt varsel | | | | <input type="checkbox"/> samtykke til tiltaket | | | |

Det er per dags dato innlevert rekommandert sending til ovennevnte adressater.

Samlet antall sendinger: _____ Sign.



Nabovarsel kan enten sendes som rekommandert sending, overleveres personlig mot kvittering eller sendes på e-post mot kvittering. Med kvittering for mottatt e-post menes en e-post fra nabo/gjenboer som bekrefter å ha mottatt nabovarselet. Ved personlig overlevering vil signatur gjelde som bekreftelse på at varslet er mottatt. Det kan også signeres på at man gir samtykke til tiltaket.

| Tiltaket gjelder | | | | | | | |
|-----------------------|------|------|----------|-------------|-------------|----------|---------|
| Eiendom/ byggested | Gnr. | Bnr. | Festenr. | Seksjonsnr. | Bygningsnr. | Bolignr. | Kommune |
| | 52 | 25 | 0 | 0 | | | Radøy |
| Adresse | | | | | Postnr. | Poststed | |
| Radøyvegen 1370 | | | | | 5936 | Manger | |

Følgende naboer har mottatt eller fått rek. sending av vedlagte nabovarsel med tilhørende vedlegg:

| Nabo-/gjenboereiendom | | | | Eier/fester av nabo-/gjenboereiendom | | | |
|---|----------|----------|-------------|--|----------|----------------------|--|
| Gnr. | Bnr. | Festenr. | Seksjonsnr. | Eiers/festers navn | | Dato sendt e-post | |
| 52 | 6 | | | Alf Møllerup Kolstad | | | |
| Adresse | | | | Adresse | | Kvittering vedlegges | |
| Radøyvegen | | | | | | | |
| Postnr. | Poststed | | | Postnr. | Poststed | | |
| 5936 | MANGER | | | | | | |
| Personlig kvittering for | Dato | Sign. | | Personlig kvittering for | Dato | Sign. | |
| <input type="checkbox"/> mottatt varsel | | | | <input type="checkbox"/> samtykke til tiltaket | | | |

| Nabo-/gjenboereiendom | | | | Eier/fester av nabo-/gjenboereiendom | | | |
|---|----------|----------|-------------|--|----------|----------------------|--|
| Gnr. | Bnr. | Festenr. | Seksjonsnr. | Eiers/festers navn | | Dato sendt e-post | |
| 52 | 6 | | | Britt E Møllerup Kolstad | | | |
| Adresse | | | | Adresse | | Kvittering vedlegges | |
| Radøyvegen | | | | | | | |
| Postnr. | Poststed | | | Postnr. | Poststed | | |
| 5936 | MANGER | | | | | | |
| Personlig kvittering for | Dato | Sign. | | Personlig kvittering for | Dato | Sign. | |
| <input type="checkbox"/> mottatt varsel | | | | <input type="checkbox"/> samtykke til tiltaket | | | |

| Nabo-/gjenboereiendom | | | | Eier/fester av nabo-/gjenboereiendom | | | |
|---|----------|----------|-------------|--|----------|----------------------|--|
| Gnr. | Bnr. | Festenr. | Seksjonsnr. | Eiers/festers navn | | Dato sendt e-post | |
| 52 | 6 | | | Norunn Møllerup Kolstad | | | |
| Adresse | | | | Adresse | | Kvittering vedlegges | |
| Radøyvegen | | | | | | | |
| Postnr. | Poststed | | | Postnr. | Poststed | | |
| 5936 | MANGER | | | | | | |
| Personlig kvittering for | Dato | Sign. | | Personlig kvittering for | Dato | Sign. | |
| <input type="checkbox"/> mottatt varsel | | | | <input type="checkbox"/> samtykke til tiltaket | | | |

| Nabo-/gjenboereiendom | | | | Eier/fester av nabo-/gjenboereiendom | | | |
|---|----------|--------------|-------------|--|-------------|----------------------|--|
| Gnr. | Bnr. | Festenr. | Seksjonsnr. | Eiers/festers navn | | Dato sendt e-post | |
| 52 | 6 | | | Oddrun Møllerup Kolstad | | | |
| Adresse | | | | Adresse | | Kvittering vedlegges | |
| Radøyvegen | | | | Hamnvegen 25C | | | |
| Postnr. | Poststed | | | Postnr. | Poststed | | |
| 5936 | MANGER | | | 5229 | Kalandsveid | | |
| Personlig kvittering for | Dato | Sign. | | Personlig kvittering for | Dato | Sign. | |
| <input type="checkbox"/> mottatt varsel | 9/9 | O.M. Kolstad | | <input type="checkbox"/> samtykke til tiltaket | | | |

| Nabo-/gjenboereiendom | | | | Eier/fester av nabo-/gjenboereiendom | | | |
|---|----------|----------|-------------|--|----------|----------------------|--|
| Gnr. | Bnr. | Festenr. | Seksjonsnr. | Eiers/festers navn | | Dato sendt e-post | |
| 52 | 6 | | | Astrid Møllerup K Rongved | | | |
| Adresse | | | | Adresse | | Kvittering vedlegges | |
| Radøyvegen | | | | | | | |
| Postnr. | Poststed | | | Postnr. | Poststed | | |
| 5936 | MANGER | | | | | | |
| Personlig kvittering for | Dato | Sign. | | Personlig kvittering for | Dato | Sign. | |
| <input type="checkbox"/> mottatt varsel | | | | <input type="checkbox"/> samtykke til tiltaket | | | |

Det er per dags dato innlevert rekommandert sending til ovennevnte adressater.

Samlet antall sendinger: _____ Sign.



Kvittering for nabovarsel sendes kommunen sammen med søknaden

Nabovarsel kan enten sendes som rekommandert sending, overleveres personlig mot kvittering eller sendes på e-post mot kvittering. Med kvittering for mottatt e-post menes en e-post fra nabo/gjenboer som bekrefter å ha mottatt nabovarselet. Ved personlig overlevering vil signatur gjelde som bekreftelse på at varslet er mottatt. Det kan også signeres på at man gir samtykke til tiltaket.

Tiltaket gjelder

| | | | | | | | |
|-----------------------|------|------|----------|-------------|-------------|----------|---------|
| Eiendom/ byggested | Gnr. | Bnr. | Festenr. | Seksjonsnr. | Bygningsnr. | Bolignr. | Kommune |
| | 52 | 25 | 0 | 0 | | | Radøy |
| Adresse | | | | | Postnr. | Poststed | |
| Radøyvegen 1370 | | | | | 5936 | Manger | |

Følgende naboer har mottatt eller fått rek. sending av vedlagte nabovarsel med tilhørende vedlegg:

| Nabo-/gjenboereiendom | | | | Eier/fester av nabo-/gjenboereiendom | | |
|---|----------|----------|-------------|--|----------|----------------------|
| Gnr. | Bnr. | Festenr. | Seksjonsnr. | Eiers/festers navn | | Dato sendt e-post |
| 52 | 6 | | | Alf Møllerup Kolstad | | |
| Adresse | | | | Adresse | | Kvittering vedlegges |
| Radøyvegen | | | | | | |
| Postnr. | Poststed | | | Postnr. | Poststed | |
| 5936 | MANGER | | | | | |
| Personlig kvittering for | | Dato | Sign. | Personlig kvittering for | | Dato |
| <input type="checkbox"/> mottatt varsel | | | | <input type="checkbox"/> samtykke til tiltaket | | |

| Nabo-/gjenboereiendom | | | | Eier/fester av nabo-/gjenboereiendom | | |
|---|----------|----------|-------------|--|----------|----------------------|
| Gnr. | Bnr. | Festenr. | Seksjonsnr. | Eiers/festers navn | | Dato sendt e-post |
| 52 | 6 | | | Britt E Møllerup Kolstad | | |
| Adresse | | | | Adresse | | Kvittering vedlegges |
| Radøyvegen | | | | | | |
| Postnr. | Poststed | | | Postnr. | Poststed | |
| 5936 | MANGER | | | | | |
| Personlig kvittering for | | Dato | Sign. | Personlig kvittering for | | Dato |
| <input type="checkbox"/> mottatt varsel | | | | <input type="checkbox"/> samtykke til tiltaket | | |

| Nabo-/gjenboereiendom | | | | Eier/fester av nabo-/gjenboereiendom | | |
|---|----------|----------|-------------|--|----------|----------------------|
| Gnr. | Bnr. | Festenr. | Seksjonsnr. | Eiers/festers navn | | Dato sendt e-post |
| 52 | 6 | | | Norunn Møllerup Kolstad | | |
| Adresse | | | | Adresse | | Kvittering vedlegges |
| Radøyvegen | | | | | | |
| Postnr. | Poststed | | | Postnr. | Poststed | |
| 5936 | MANGER | | | | | |
| Personlig kvittering for | | Dato | Sign. | Personlig kvittering for | | Dato |
| <input type="checkbox"/> mottatt varsel | | | | <input type="checkbox"/> samtykke til tiltaket | | |

| Nabo-/gjenboereiendom | | | | Eier/fester av nabo-/gjenboereiendom | | |
|---|----------|----------|-------------|--|----------|----------------------|
| Gnr. | Bnr. | Festenr. | Seksjonsnr. | Eiers/festers navn | | Dato sendt e-post |
| 52 | 6 | | | Oddrun Møllerup Kolstad | | |
| Adresse | | | | Adresse | | Kvittering vedlegges |
| Radøyvegen | | | | | | |
| Postnr. | Poststed | | | Postnr. | Poststed | |
| 5936 | MANGER | | | | | |
| Personlig kvittering for | | Dato | Sign. | Personlig kvittering for | | Dato |
| <input type="checkbox"/> mottatt varsel | | | | <input type="checkbox"/> samtykke til tiltaket | | |

| Nabo-/gjenboereiendom | | | | Eier/fester av nabo-/gjenboereiendom | | |
|---|----------|----------|---------------------|--|----------|----------------------|
| Gnr. | Bnr. | Festenr. | Seksjonsnr. | Eiers/festers navn | | Dato sendt e-post |
| 52 | 6 | | | Astrid Møllerup K Rongved | | |
| Adresse | | | | Adresse | | Kvittering vedlegges |
| Radøyvegen | | | | Odensveg 23a | | |
| Postnr. | Poststed | | | Postnr. | Poststed | |
| 5936 | MANGER | | | 5221 | Nestun | |
| Personlig kvittering for | | Dato | Sign. | Personlig kvittering for | | Dato |
| <input type="checkbox"/> mottatt varsel | | 9/9-19 | Astrid H.K. Rongved | <input type="checkbox"/> samtykke til tiltaket | | |

Det er per dags dato innlevert rekommandert sending til ovennevnte adressater.

Samlet antall sendinger: _____ Sign.



Kvittering for nabovarsel sendes kommunen sammen med søknaden

Nabovarsel kan enten sendes som rekommandert sending, overleveres personlig mot kvittering eller sendes på e-post mot kvittering. Med kvittering for mottatt e-post menes en e-post fra nabo/gjenboer som bekrefter å ha mottatt nabovarselet. Ved personlig overlevering vil signatur gjelde som bekreftelse på at varslet er mottatt. Det kan også signeres på at man gir samtykke til tiltaket.

| | | | | | | | |
|-------------------------------|------|------|----------|-------------|-------------|----------|---------|
| Tiltaket gjelder | | | | | | | |
| Eiendom/ byggested | Gnr. | Bnr. | Festenr. | Seksjonsnr. | Bygningsnr. | Bolignr. | Kommune |
| | 52 | 25 | 0 | 0 | | | Radøy |
| Adresse | | | | | Postnr. | Poststed | |
| Radøyvegen 1370 | | | | | 5936 | Manger | |

Følgende naboer har mottatt eller fått rek. sending av vedlagte nabovarsel med tilhørende vedlegg:

| | | | | | | | |
|---|--------|--------------------|-------------|--|------|-------------------|--|
| Nabo-/gjenboereiendom | | | | Eier/fester av nabo-/gjenboereiendom | | | |
| Gnr. | Bnr. | Festenr. | Seksjonsnr. | Eiers/festers navn | | Dato sendt e-post | |
| 52 | 6 | | | Inger-Jorunn Skogstrand | | | |
| Adresse | | | | Adresse | | | |
| Radøyvegen | | | | | | | |
| Postnr. | | Poststed | | Postnr. | | Poststed | |
| 5936 | | MANGER | | | | | |
| Personlig kvittering for | Dato | Sign. | | Personlig kvittering for | Dato | Sign. | |
| <input type="checkbox"/> mottatt varsel | 9/9-19 | Inger-J Skogstrand | | <input type="checkbox"/> samtykke til tiltaket | | | |

| | | | | | | | |
|---|------|----------|-------------|--|------|-------------------|--|
| Nabo-/gjenboereiendom | | | | Eier/fester av nabo-/gjenboereiendom | | | |
| Gnr. | Bnr. | Festenr. | Seksjonsnr. | Eiers/festers navn | | Dato sendt e-post | |
| Adresse | | | | Adresse | | | |
| Radøyvegen | | | | | | | |
| Postnr. | | Poststed | | Postnr. | | Poststed | |
| 5936 | | MANGER | | | | | |
| Personlig kvittering for | Dato | Sign. | | Personlig kvittering for | Dato | Sign. | |
| <input type="checkbox"/> mottatt varsel | | | | <input type="checkbox"/> samtykke til tiltaket | | | |

| | | | | | | | |
|---|------|----------|-------------|--|------|-------------------|--|
| Nabo-/gjenboereiendom | | | | Eier/fester av nabo-/gjenboereiendom | | | |
| Gnr. | Bnr. | Festenr. | Seksjonsnr. | Eiers/festers navn | | Dato sendt e-post | |
| Adresse | | | | Adresse | | | |
| Radøyvegen | | | | | | | |
| Postnr. | | Poststed | | Postnr. | | Poststed | |
| 5936 | | MANGER | | | | | |
| Personlig kvittering for | Dato | Sign. | | Personlig kvittering for | Dato | Sign. | |
| <input type="checkbox"/> mottatt varsel | | | | <input type="checkbox"/> samtykke til tiltaket | | | |

| | | | | | | | |
|---|------|----------|-------------|--|------|-------------------|--|
| Nabo-/gjenboereiendom | | | | Eier/fester av nabo-/gjenboereiendom | | | |
| Gnr. | Bnr. | Festenr. | Seksjonsnr. | Eiers/festers navn | | Dato sendt e-post | |
| Adresse | | | | Adresse | | | |
| Radøyvegen | | | | | | | |
| Postnr. | | Poststed | | Postnr. | | Poststed | |
| 5936 | | MANGER | | | | | |
| Personlig kvittering for | Dato | Sign. | | Personlig kvittering for | Dato | Sign. | |
| <input type="checkbox"/> mottatt varsel | | | | <input type="checkbox"/> samtykke til tiltaket | | | |

| | | | | | | | |
|---|------|----------|-------------|--|------|-------------------|--|
| Nabo-/gjenboereiendom | | | | Eier/fester av nabo-/gjenboereiendom | | | |
| Gnr. | Bnr. | Festenr. | Seksjonsnr. | Eiers/festers navn | | Dato sendt e-post | |
| Adresse | | | | Adresse | | | |
| Radøyvegen | | | | | | | |
| Postnr. | | Poststed | | Postnr. | | Poststed | |
| 5936 | | MANGER | | | | | |
| Personlig kvittering for | Dato | Sign. | | Personlig kvittering for | Dato | Sign. | |
| <input type="checkbox"/> mottatt varsel | | | | <input type="checkbox"/> samtykke til tiltaket | | | |

Det er per dags dato innlevert rekommandert sending til ovennevnte adressater.

Samlet antall sendinger: _____

Sign. 

Vedlegg nr.
C - 7



Opplysninger gitt i nabovarsel sendes kommunen sammen med søknaden

(Gjenpart av nabovarsel)

Pbl § 21-3

| Tiltak på eiendommen: | | | | | | |
|-----------------------|------|----------|-------------|---------------------|---------|----------|
| Gnr. | Bnr. | Festenr. | Seksjonsnr. | Eiendommens adresse | Postnr. | Poststed |
| 52 | 25 | 0 | 0 | Radøyvegen 1370 | 5936 | Manger |
| Eier/fester | | | | Kommune | | |
| Harald & Bente Eide | | | | Radøy | | |

| Det varsles herved om | | | | | | |
|---|--|---|--|-----------------|--|--|
| <input type="checkbox"/> Nybygg | <input type="checkbox"/> Anlegg | <input type="checkbox"/> Endring av fasade | <input type="checkbox"/> Riving | | | |
| <input checked="" type="checkbox"/> Påbygg/tilbygg | <input type="checkbox"/> Skilt/reklame | <input type="checkbox"/> Innhegning mot veg | <input type="checkbox"/> Bruksendring | | | |
| <input type="checkbox"/> Midlertidig bygning, konstruksjon eller anlegg | <input type="checkbox"/> Antennesystem | <input type="checkbox"/> Oppretting/ending av matrikkelenhet (eiendomsdeling) eller bortfeste | <input checked="" type="checkbox"/> Annet | | | |
| Dispensasjon etter plan- og bygningsloven kapittel 19 | | | | | | |
| <input type="checkbox"/> Plan- og bygningsloven med forskrifter | <input type="checkbox"/> Kommunale vedtekter | <input type="checkbox"/> Arealplaner | <input checked="" type="checkbox"/> Vegloven | Vedlegg nr. B - | | |

| Arealdisponering | | | |
|---|--|--|--|
| Sett kryss for gjeldende plan | | | |
| <input checked="" type="checkbox"/> Arealdel av kommuneplan | <input type="checkbox"/> Reguleringsplan | <input type="checkbox"/> Bebyggelsesplan | |
| Navn på plan | | | |
| Kommuneplan for Radøy 2011-2023 | | | |

| Beskriv nærmere hva nabovarslet gjelder | |
|---|--|
| Montere tak på eksisterende garasjemurar iht. teikningar og situasjonsplan. | |
| Vedlegg nr. Q - | |

| Spørsmål vedrørende nabovarsel rettes til | | | |
|---|--------|----------|----------|
| Foretak/tiltakshaver | | | |
| Bente Eide | | | |
| Kontaktperson, navn | E-post | Telefon | Mobil |
| Bente Eide | | 90888547 | 90888547 |
| Søknaden kan ses på hjemmeside: (ikke obligatorisk) | | WWW. | |

| Merknader sendes til | |
|--|-----------------|
| Eventuelle merknader skal være mottatt innen 2 uker etter at dette varsel er sendt. Ansvarlig søker/tiltakshaver skal sammen med søknad sende innkomne merknader og redegjøre for ev. endringer. | |
| Navn | Postadresse |
| Bente Eide | Radøyvegen 1370 |
| Postnr. Poststed | E-post |
| 5936 MANGER | |

| Følgende vedlegg er sendt med nabovarslet | | | | |
|---|--------|---------------|---|-------------------------------------|
| Beskrivelse av vedlegg | Gruppe | Nr. fra - til | | Ikke relevant |
| Dispensasjonssøknad/vedtak | B | | | <input checked="" type="checkbox"/> |
| Situasjonsplan | D | 1 | 1 | <input type="checkbox"/> |
| Tegninger snitt, fasade | E | 1 | 1 | <input type="checkbox"/> |
| Andre vedlegg | Q | | | <input checked="" type="checkbox"/> |

| Underskrift | | |
|---|------------|--|
| Tilsvarende opplysninger med vedlegg er sendt i nabovarsel til berørte naboer og gjenboere. Mottagere av nabovarsel fremgår av kvittering for nabovarsel. | | |
| Sted | Dato | Underskrift ansvarlig søker eller tiltakshaver |
| Kolstad | 02.09.2019 | Bente Eide |
| Harald Eide | | Gjentas med blokkbokstaver BENTE EIDE |

C-8 DT

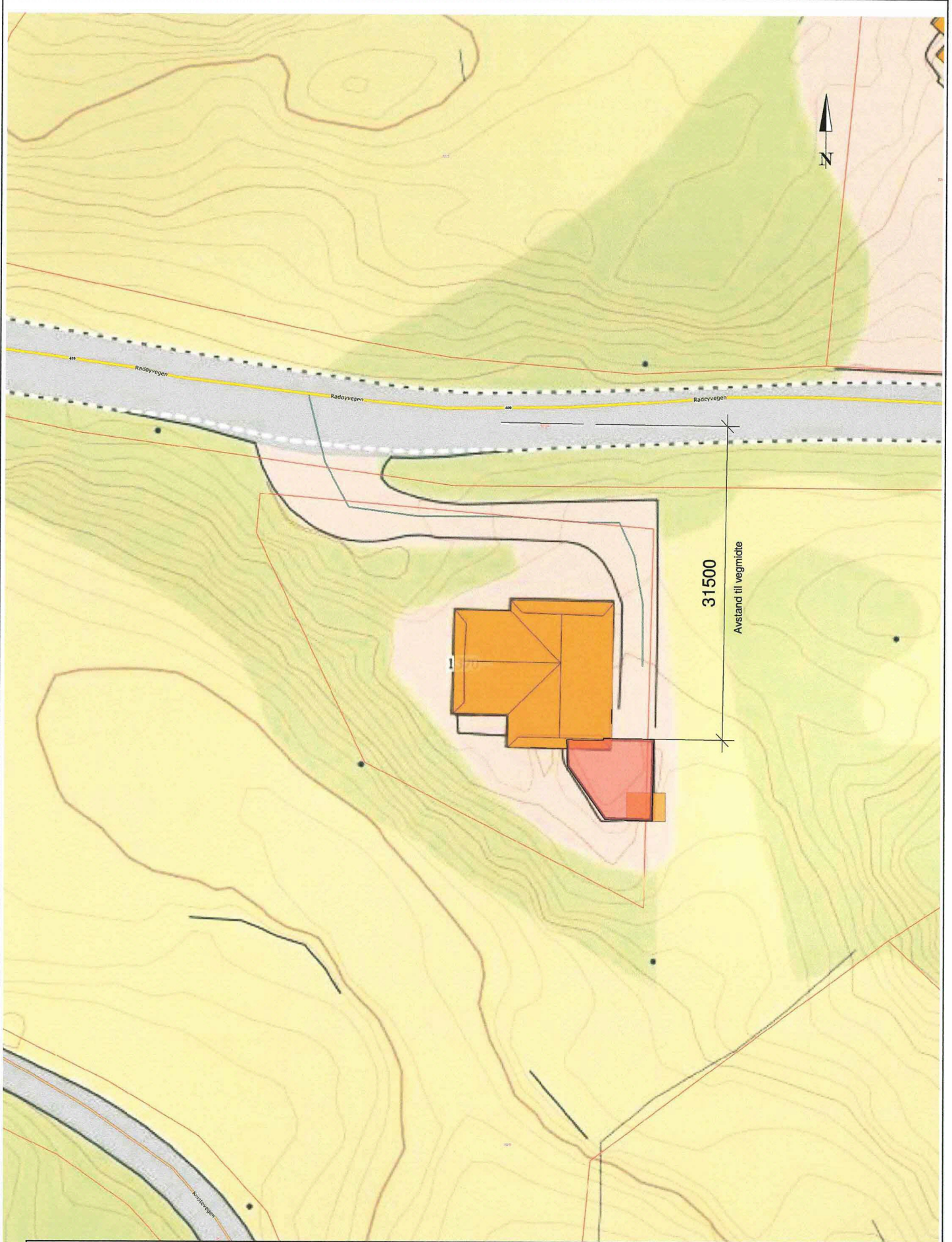

| | | | | | |
|---------------|---------------------------------|------------|---------|------------------------|----------|
| Tiltakshaver: | Harald & Bente Eide | Målestokk: | 1 : 500 | Prosjekt-/versjonsnr.: | 52 |
| Tiltak: | Garasjetak Harald og Bente Eide | | | Dato: | 29/03/19 |
| Angående: | Situasjonsplan Gnr 52 Bnr 25 | | | Sign.: | MT |

C-9 ~~XI~~

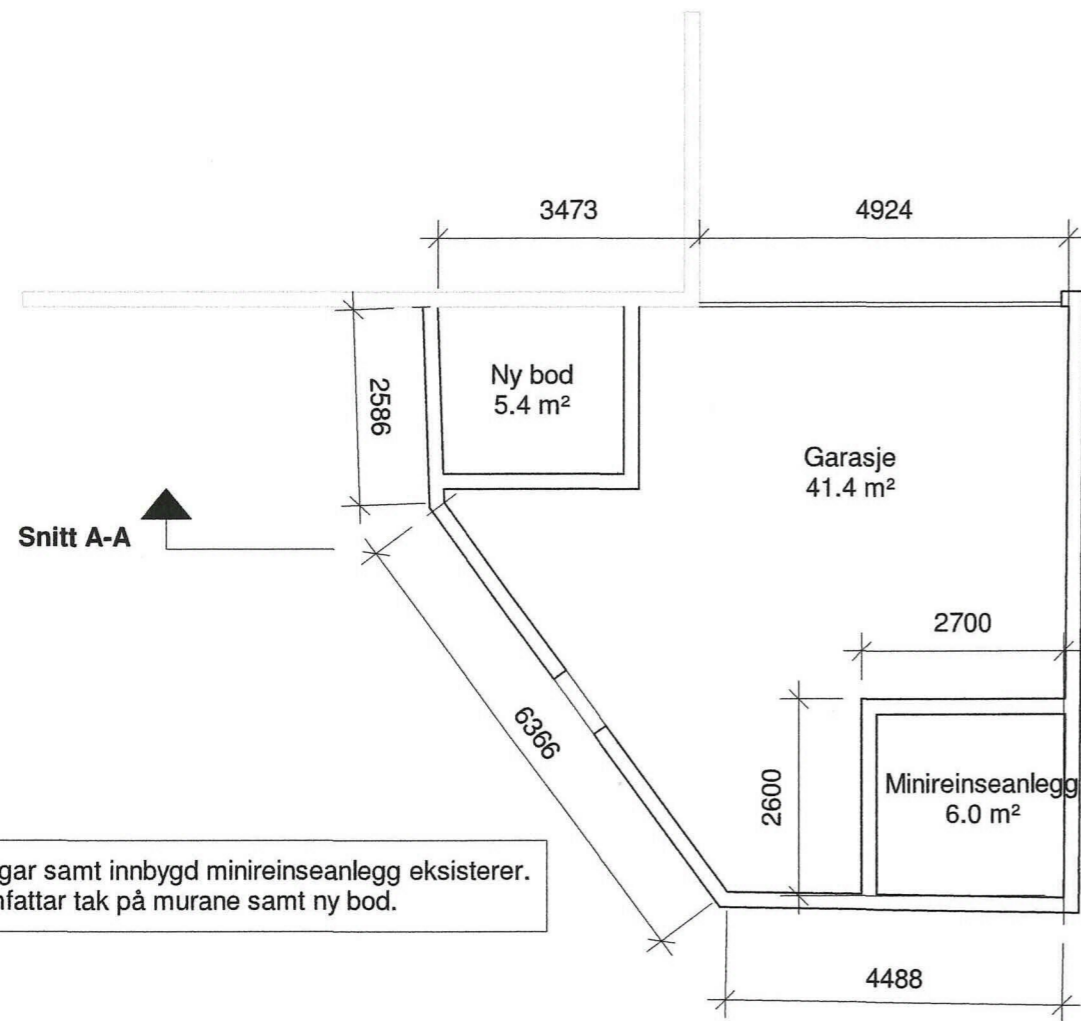

Alle yttervegger samt innbygd minireinseanlegg eksisterer. Nytt tiltak omfattar tak på murane samt ny bod.

Hovudetasje

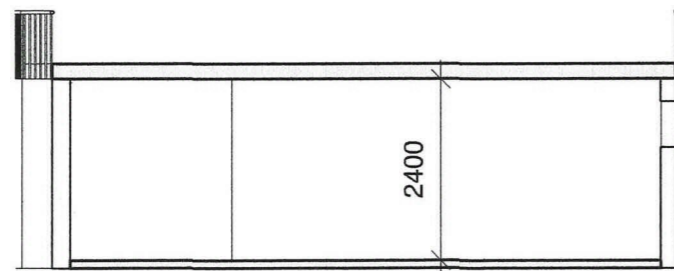

Snitt A-A

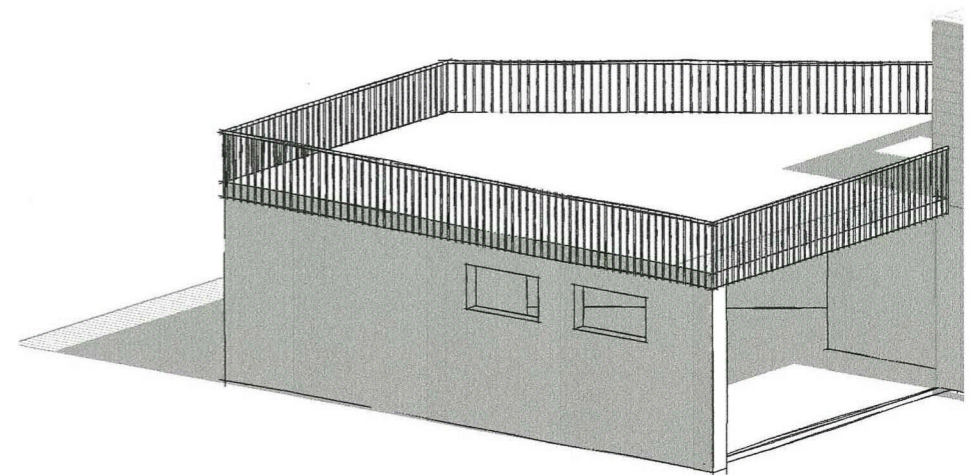
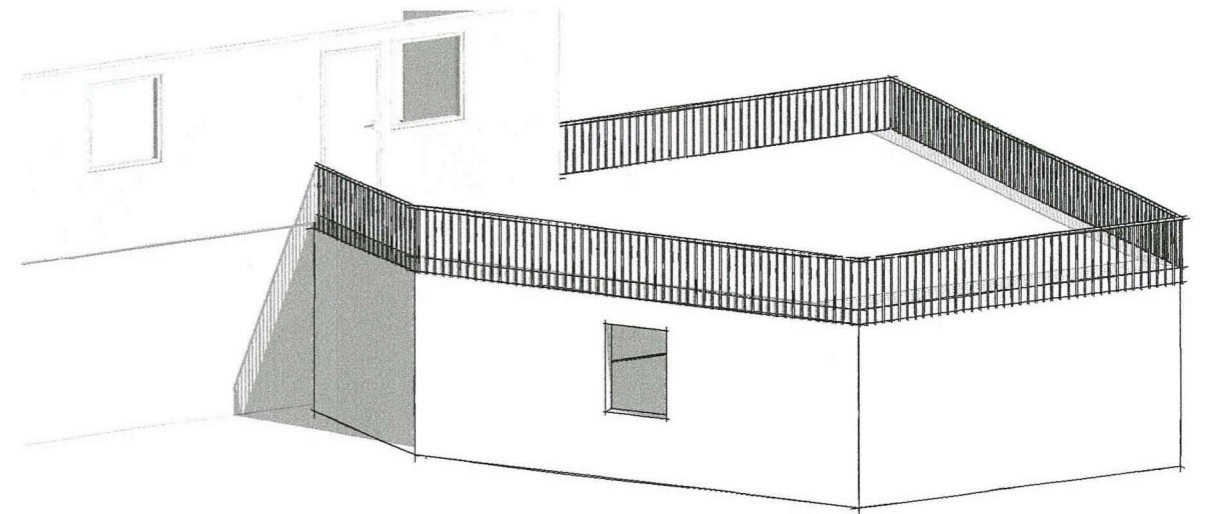

| | | | | | | |
|--|---------------|---|------------------------------|--|---------------------|---------------|
| Fase: Byggesøknad | Tegnet: MT | Kontrollert: | Prosjekt-teiknings nr: 52 | Dato: 29/03/19 | Målestokk: 1:100 | Format: A3 |
| Tiltakshavar: Harald & Bente Eide Radøyvegen 1370, 5936 Manger | | Prosjekt: Garasjetak Harald og Bente Eide Gnr 52 / Bnr 25 | |  BIM koordinator Hammar-Kameratane AS Hella 60, 5936 Manger kontor@hamm-kam.no 995 46 989 | | |