

Plan

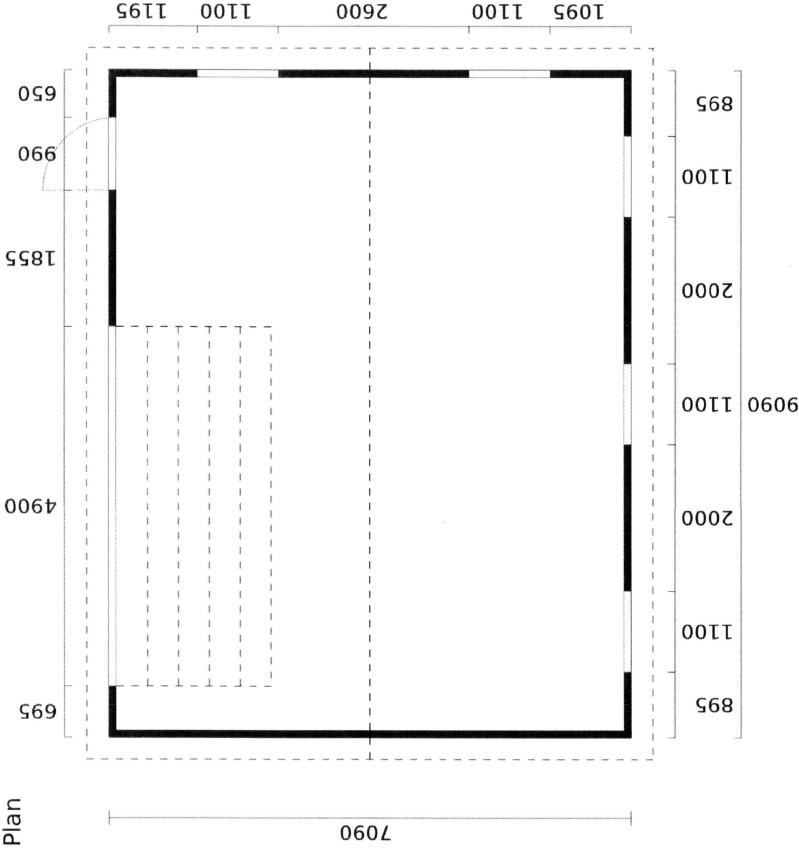

Seksjon

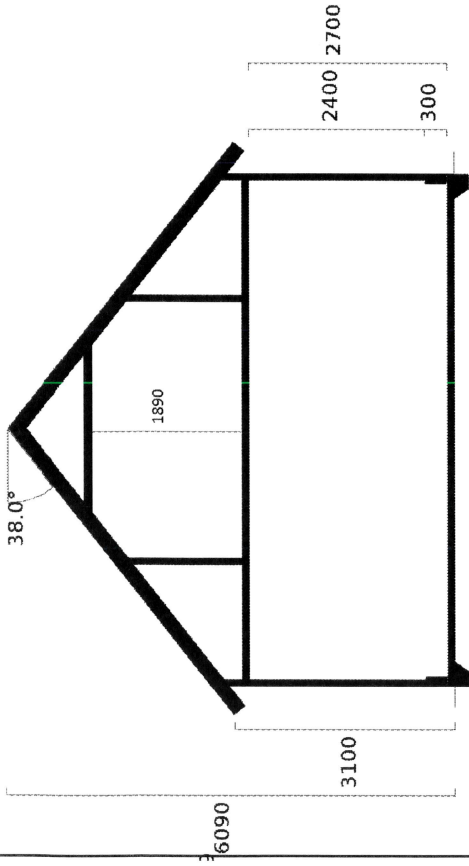

Byggherre: Kenneth Vabø
Telefon: 95732896

Dato:
17.01.2020

Adresse:
Ørnetua 27, 5955 Lindås

Tegningsnr:	Gnr: 102	Bnr: 132	Kommunenr: 1263	Postnr: 5955
Bebygget areal: 63.0 m ²	Målestokk: 1:100 (A4)	Takvinkel: 38°	Tegnet i: 3D Bolig Byggplanlegger	

Alle rettigheter tilhører utførende for prosjekteringen.
Kopiering og bruk av disse tegningene er forbudt uten skriftlig samtykke.

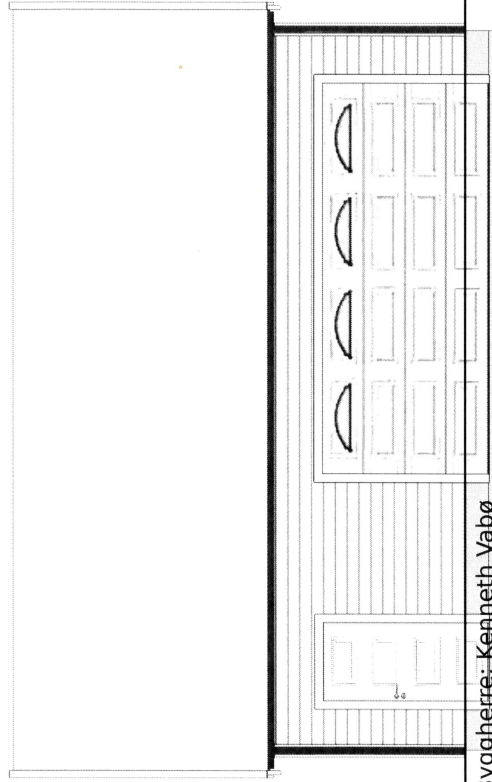
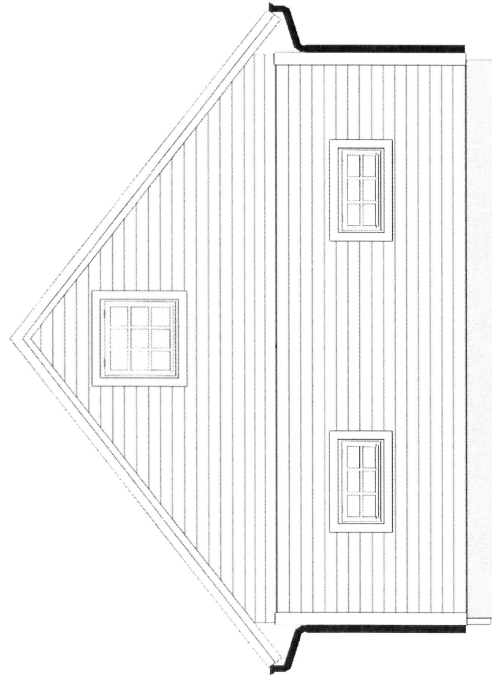
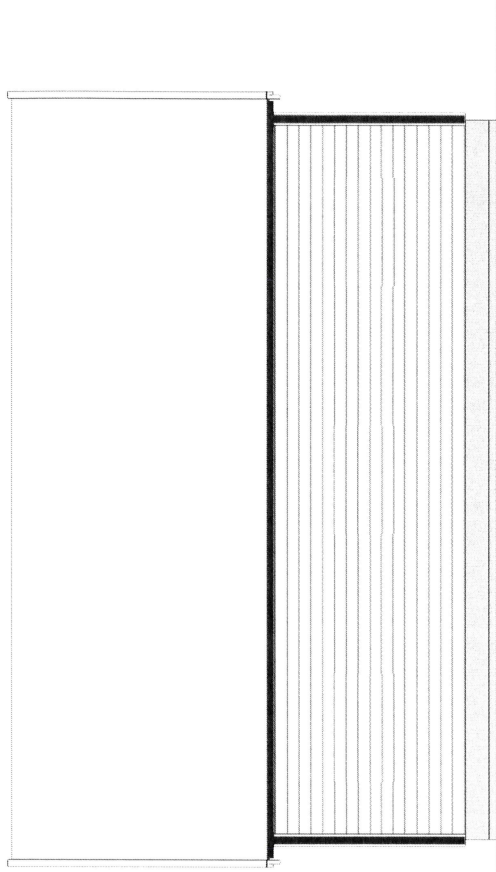
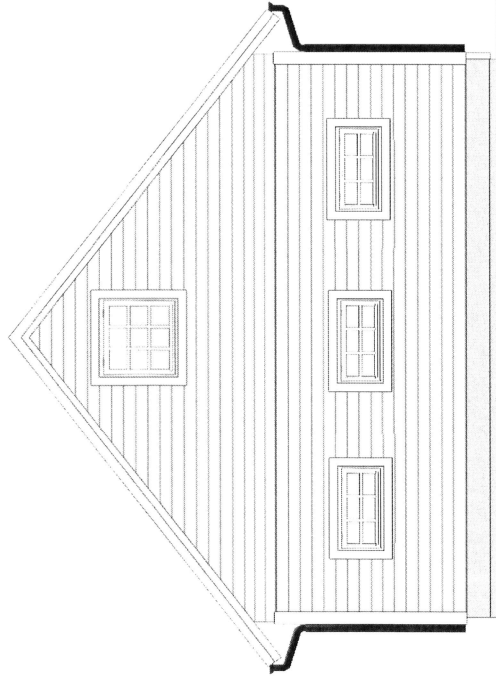

Byggherre: Kenneth Vabø

Telefon: 95732896

Dato:

: 17.01.2020

Adresse:

Ørnetua 27, 5955 Lindås

Tegningsnr:

Gnr: 102

Bnr: 132

Kommunenr: 1263

Postnr: 5955

Bebygget areal:

Målestokk: 1:100 (A4)

Takvinkel: 38°

Tegnet i:

3D Bolig Byggplanlegger

Alle rettigheter tilhører utførende for prosjekteringen.

Kopiering og bruk av disse tegningene er forbudt uten skriftlig samtykke.

RINGMURSTEGNING

VEDLEGG E

Tegningen viser støpt armert ringmur med bredde 100 mm.
Ved bruk av Lecablokk skal denne ha bredde på minimum 150 mm.
Ringmur skal ha en minimumshøyde på 250 mm over ferdig gulv.

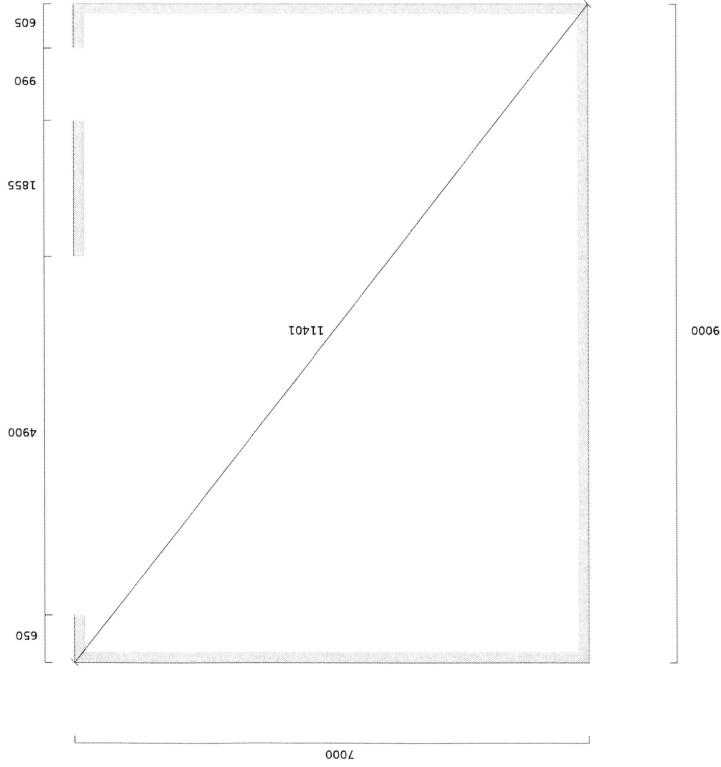

Byggherre: Kenneth Vabø
Telefon: 95732896

Dato:
17.01.2020

Adresse:
Ørnetua 27, 5955 Lindås

Tegningsnr:	Gnr: 102	Bnr: 132	Kommunenr: 1263	Postnr: 5955
Bebygget areal: 63.0 m ²	Målestokk: 1:100 (A4)	Takvinkel: 38°	Tegnet i: 3D Bolig Byggplanlegger	

Alle rettigheter tilhører utførende for prosjekteringen.
Kopiering og bruk av disse tegningene er forbudt uten skriftlig samtykke.