

FRONT SIDE W. SIDE WITTO

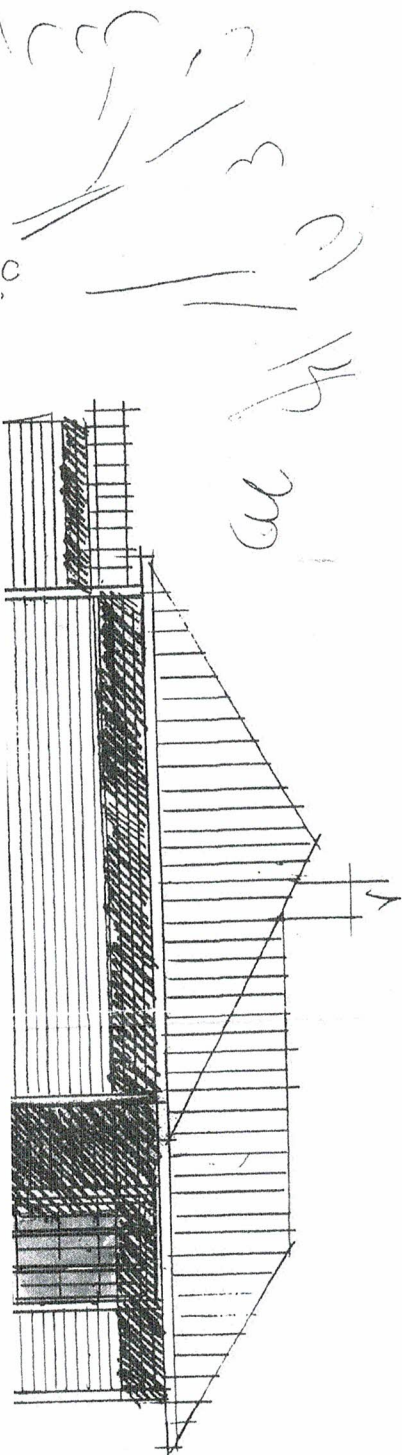

M. S. P. S. White

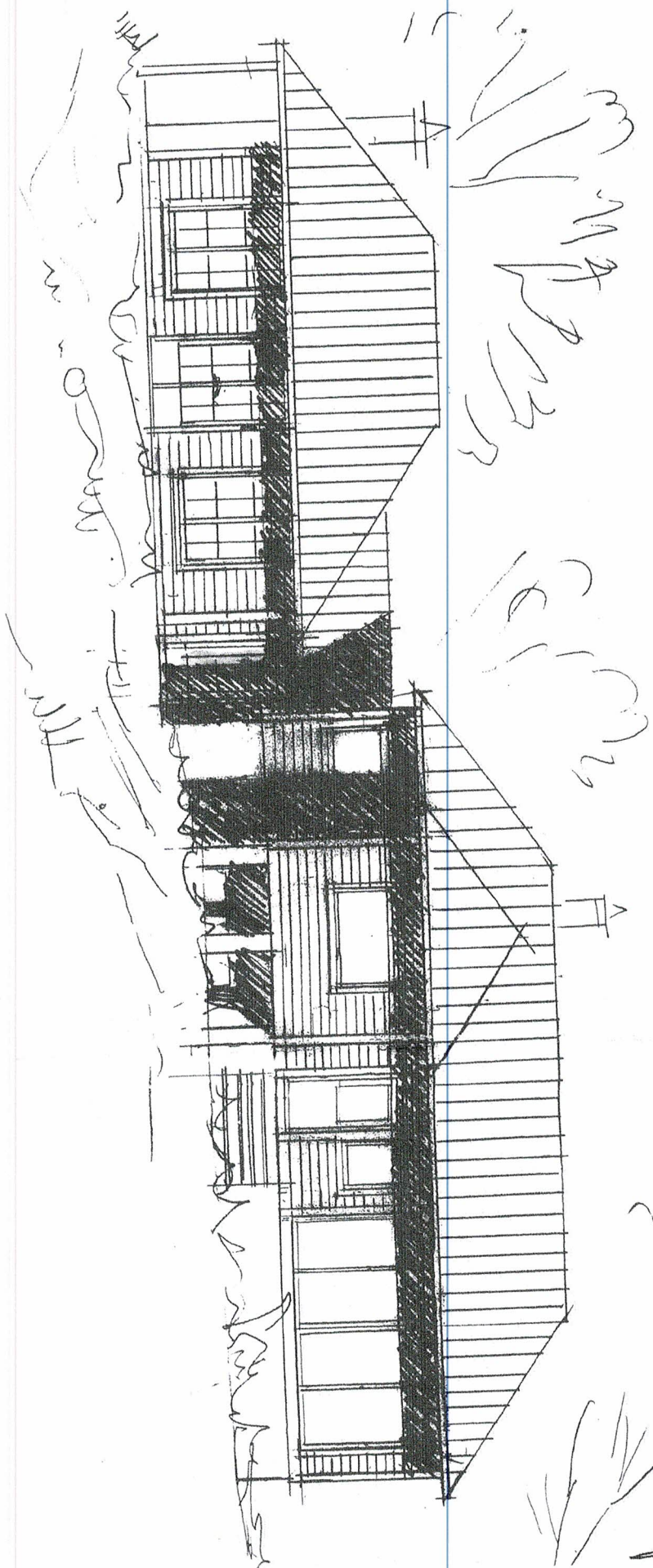
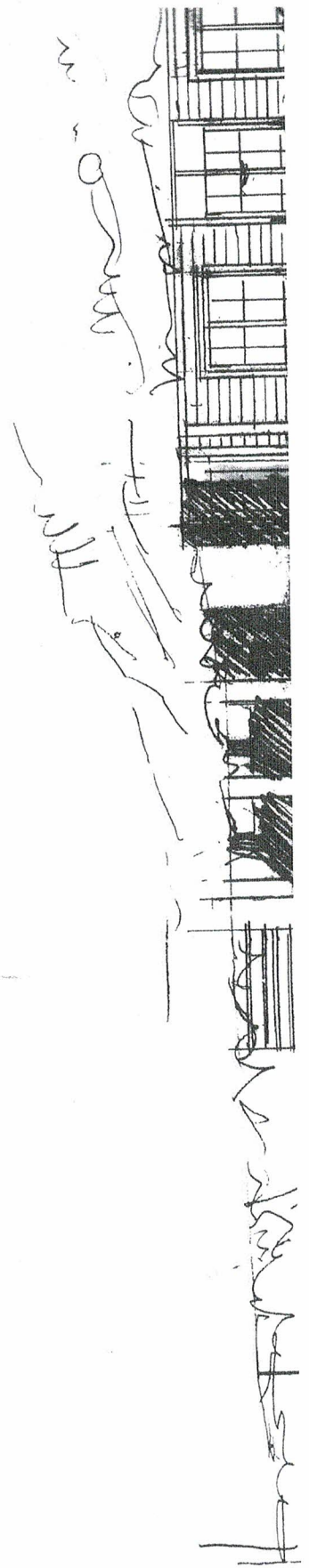

M. S. P. S. White

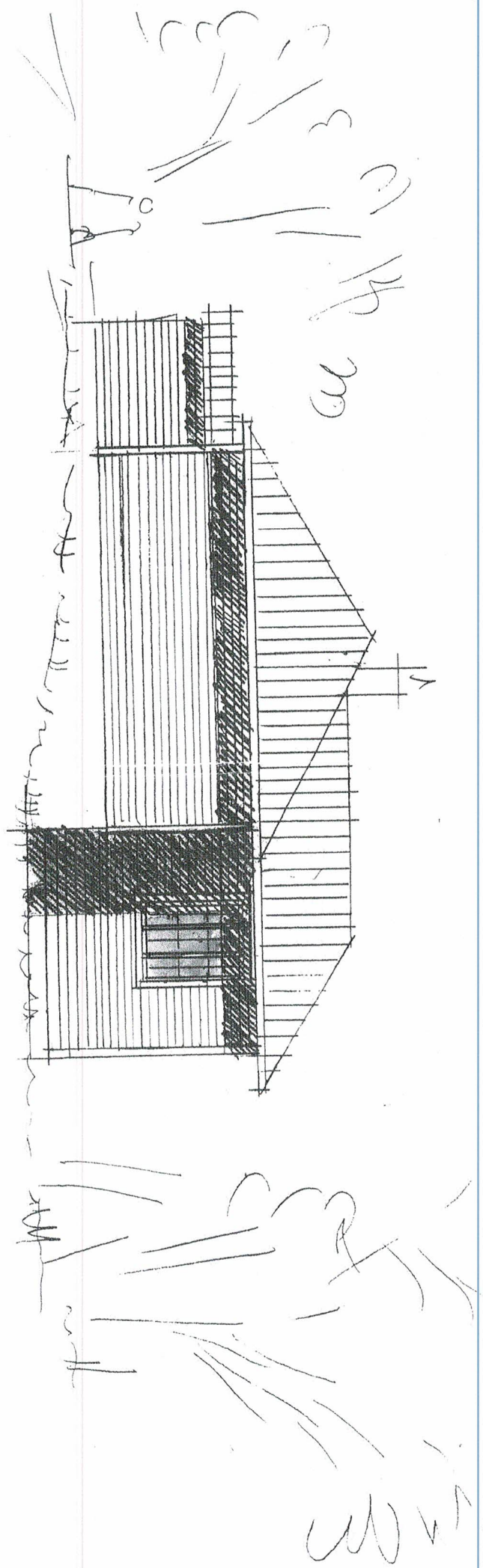

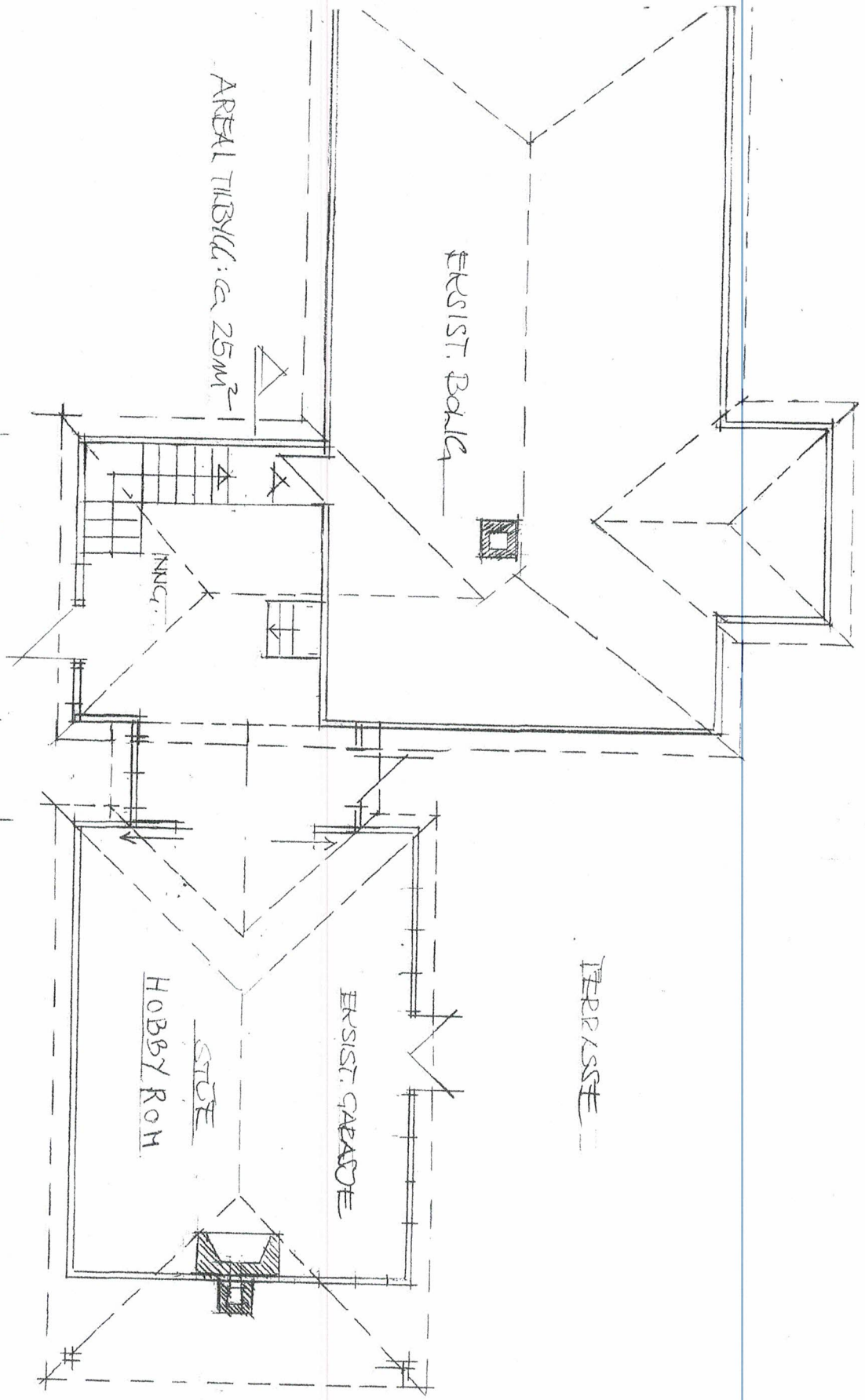
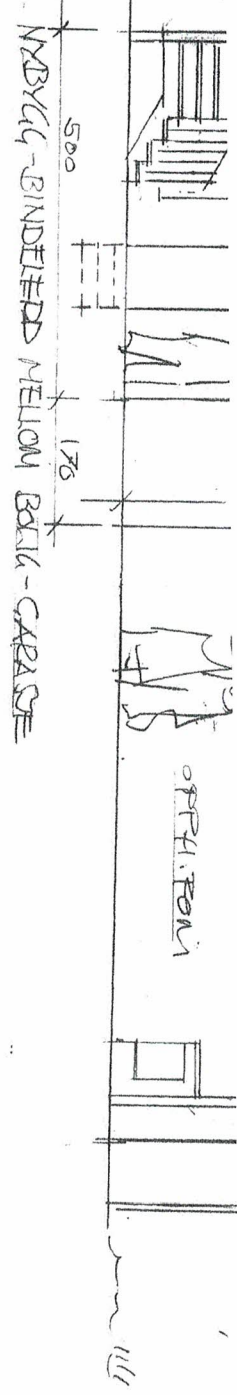

NOV 2000  
H. K. E. I. U. P. A.

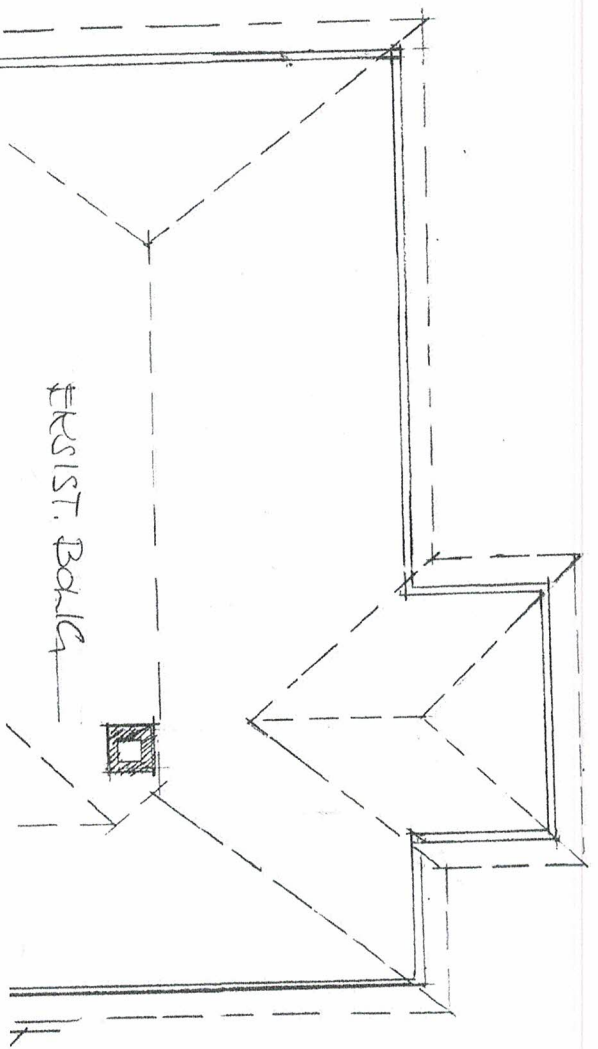
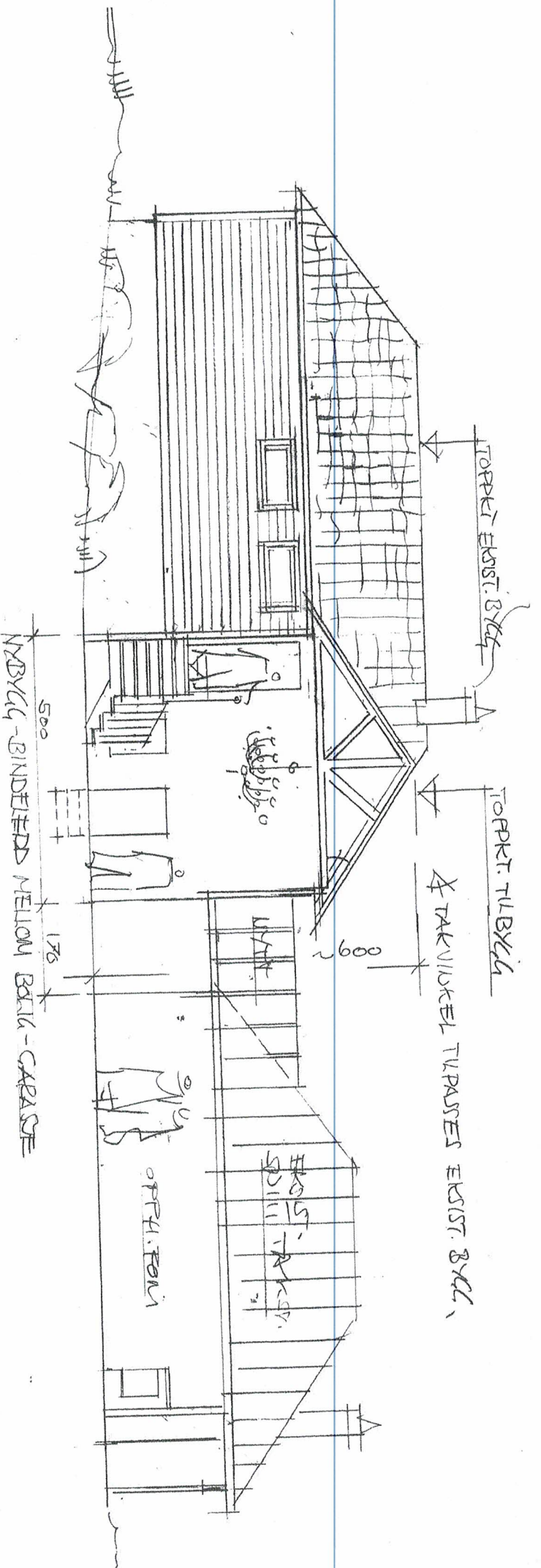





## Ber om informasjon om søknad på gbnr 11/14 Hølleland

1 message

Post Alver byggesak <byggesak@alver.kommune.no>  
To: onlineconsultants@hotmail.com <onlineconsultants@hotmail.com>

Tue, 7 Jan 2020, 15:17

Hei, Anne Lise Cooper

Vi forstår førespurnaden til å gjeld tilbygg på ca 40 m<sup>2</sup> til fritidsbustad. Tilbygget er eit søknadspliktig tiltak som du sjølv kan søkja om og stå ansvarleg for.

### Planstatus

Eigedomen ligg i eit område der Lindås kommune sin kommuneplan gjeld. Området er i planen avsett til byggeområde for bustadar. I alle byggeområde er det eit generelt krav om utarbeiding av reguleringsplan før tiltak som krev søknad og løyve vert tillate. Legalisering av etablert hagestove krev at det vert søkt om og gitt dispensasjon frå både arealføremålet i kommuneplanen og kravet om utarbeiding av reguleringsplan.

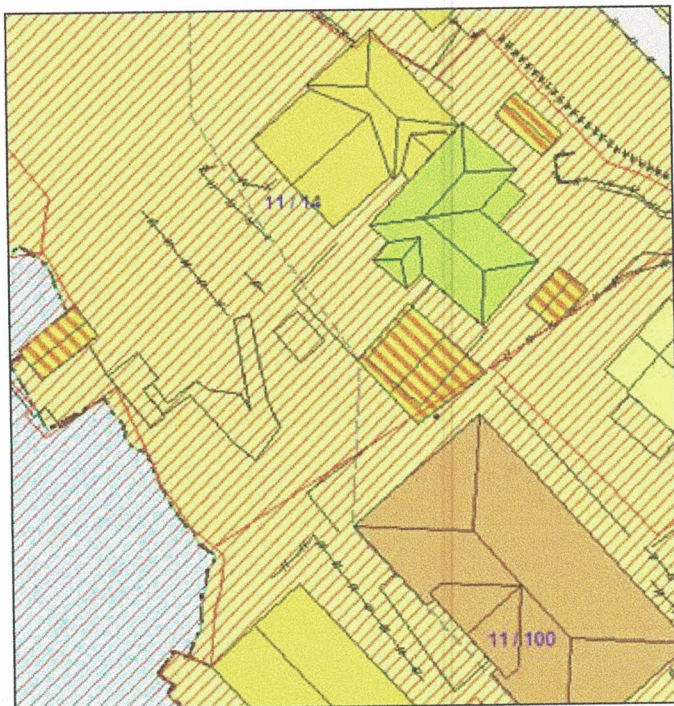

Det ser ut for oss som om tilbygget er plassert i nabogrensa. Dersom tiltaket er plassert nærmare nabogrensa enn 4 meter må du innhenta samtykke frå nabo eller søkja om dispensasjon frå avstandsreglane i plan- og bygningslova § 29-4.

Denne rettleiinga er gitt ut frå dei opplysningar som er kjend for oss. Vi gjer merksam på at det kan vera andre forhold i saka som kan medføre ei anna vurdering av førespurnaden.